



## PREFEITURA MUNICIPAL DE PINDARÉ-MIRIM

Av. Elias Hailckel, nº 11, Centro, Pindaré Mirim/MA - Brasil - CEP 65.370-000

CNPJ: 06.189.344/0001-77 Site: [www.pindaremirim.gov.br](http://www.pindaremirim.gov.br)

**DISCRIÇÃO:** Contratação de empresa para fornecimento de Equipamento e Material Permanente para Unidade Básica de Saúde conforme solicitação da Secretaria de Saúde do Município.



PREFEITURA MUNICIPAL DE  
PINDARÉ-MIRIM – MA  
Av. Elias Haickel, 11 – Centro.  
CNPJ: 06.189.344/0001-77



### DESPACHO AO SETOR DE COMPRAS

Do: Secretário de Saúde  
Ao Setor de Compras

Conforme solicitações da Secretaria Municipal de Saúde solicitando a contratação de empresa para aquisição de equipamento e material permanente para unidade básica de saúde.

Esta contratação se faz necessária para o andamento das Atividades Complementar a esta Prefeitura.

Tal carência diz respeito à falta dos mesmos, bem como para o desenvolvimento das atividades das UBS Municipais de Pindaré Mirim.

Desta forma, encaminho ao Setor de Compras para realizar a cotação de preços com fornecedores pertinentes ao seu ramo de atividade e compatível com o objeto. Em anexo planilha unificada com todas as demandas.

Pindaré Mirim – MA, 12 de janeiro de 2022.

Atenciosamente,

  
\_\_\_\_\_  
**Jakson Ricardo Raigo Gomes**  
Secretário de Administração





PREFEITURA MUNICIPAL DE  
PINDARÉ-MIRIM – MA  
Av. Elias Haickel, 11 – Centro.  
CNPJ: 06.189.344/0001-77



UNIDADE BÁSICA DE SAÚDE PITOMBEIRA PSF						
ITEM	DESCRIÇÃO	QUANT	UNITÁRIO CONVÊNIO	TOTAL CONVÊNIO	UNITÁRIO MERCADO	TOTAL MERCADO
1	Mesa de Escritório: MATERIAL DE CONFECCÃO FORMATO GAVETAS MADEIRA OU MDP OU MDF OU SIMILAR RETANGULAR POSSUI	1	623,00	623,00		
2	Câmara para Conservação de Imunobiológicos MATERIAL DE CONFECCÃO (GABINETE INTERNO) AÇO INOXIDÁVEL 304 TEMPERATURA ENTRE +2º C E + 8ºC CIRCULAÇÃO DE AR FORÇADO POSSUI SENSORES INTERNOS POSSUI DISCADOR DE EMERGÊNCIA POSSUI CAPACIDADE E QUANTIDADE DE GAVETAS SISTEMA DE EMERGÊNCIA REGISTRO DE DADOS ATÉ 300 LITROS 2 A 5 GAVETAS POSSUI POSSUI	1	17.700,00	17.700,00		
3	Computador Portátil (Notebook) Especificação mínima: que esteja em linha de produção pelo fabricante. Computador portátil (notebook) com processador que possua no mínimo 4 Núcleos, 8 threads e frequência de 2.4 GHz; Unidade de Armazenamento SSD 240 GB interface PCIe NVMe M.2, memória RAM de 8 GB, em 2 módulos idênticos de 4 GB cada, do tipo SDRAM DDR4 3000 MHz ou superior, tela LCD de 14 ou 15 polegadas widescreen, Anti reflexo, suportar resolução FULL HD (1920 x 1080 pixels), retro iluminada por LED, o teclado deverá conter todos os caracteres da língua portuguesa, inclusive ç e acentos, nas mesmas posições do teclado padrão ABNT2, mouse touchpad com 2 botões integrados, mouse óptico com conexão USB e botão de rolagem (scroll), interfaces de rede 10/100/1000 conector RJ-45 fêmea e WIFI padrão IEEE 802.11 b/g/n/ac, Bluetooth mínimo 4.0. Sistema operacional Windows 10 pro (64 bits), bateria recarregável do tipo Ioni com no mínimo 4 células, fonte externa automática compatível com o item, possuir interfaces USB 2.0 e 3.0, 1 HDMI ou display port e 1 VGA, leitor de cartão, webcam FULL HD (1080	1	5.936,00	5.936,00		



PREFEITURA MUNICIPAL DE  
PINDARÉ-MIRIM – MA  
Av. Elias Haickel, 11 – Centro.  
CNPJ: 06.189.344/0001-77



	p). Deverá vir acompanhado de maleta do tipo acolchoada para transporte e acondicionamento do equipamento. O equipamento deverá ser novo, sem uso, reforma ou recondicionamento.					
4	Ar Condicionado TIPO SPLIT CAPACIDADE CICLO 9.000 A 12.000 BTUs QUENTE E FRIO	1	1.970,00	1.970,00		
5	Balde a Pedal MATERIAL DE CONFECCÃO CAPACIDADE AÇO INOX DE 30L ATÉ 49L	2	356,00	712,00		
6	Central de Nebulização TIPO Nº DE SAÍDAS SUPORTE COM RODÍZIOS COMPRESSOR DE 3 A 4 SAÍDAS POSSUI	1	2.187,00	2.187,00		
7	Cadeira MATERIAL DE CONFECCÃO BRAÇOS REGULA GEM DE ALT RODÍZIOS ASSENTO E ENCOSTO AÇO OU FERRO PINTADO NÃO POSSUI NÃO POSSUI NÃO POSSUI ESTOFADO	4	225,00	900,00		
8	Nebulizador Portátil TIPO COMPRESSOR NÚMERO DE SAÍDAS SIMULTÂNEAS 01	1	210,00	210,00		
9	Balde a Pedal MATERIAL DE CONFECCÃO CAPACIDADE AÇO INOX DE 30L ATÉ 49L	1	356,00	356,00		
10	Armário MATERIAL DE CONFECCÃO DIMENSÕES PRA TELEIRAS CAPACIDADE MÍNIMA DA PRATELEIRA AÇO ALTURA DE 100 A 210 CM X LARGURA DE 70 A 110 CM 3 OU 04 40KG	1	988,00	988,00		
11	Estante MATERIAL DE CONFECCÃO CAPACIDADE DAS PRATELEIRAS REFORÇO AÇO FERRO PINTADO DE 101 A 200 kg POSSUI	2	451,00	902,00		
12	Computador Portátil (Notebook) Especificação mínima: que esteja em linha de produção pelo fabricante. Computador portátil (notebook) com processador que possua no mínimo 4 Núcleos, 8 threads e frequência de 2.4 GHz; Unidade de Armazenamento SSD 240 GB interface PCIe NVMe M.2, memória RAM de 8 GB, em 2 módulos idênticos de 4 GB cada, do	1	5.936,00	5.936,00		



PREFEITURA MUNICIPAL DE  
PINDARÉ-MIRIM – MA  
Av. Elias Haickel, 11 – Centro.  
CNPJ: 06.189.344/0001-77



	<p>tipo SDRAM DDR4 3000 MHz ou superior, tela LCD de 14 ou 15 polegadas widescreen, Anti reflexo, suportar resolução FULL HD (1920 x 1080 pixels), retro iluminada por LED, o teclado deverá conter todos os caracteres da língua portuguesa, inclusive ç e acentos, nas mesmas posições do teclado padrão ABNT2, mouse touchpad com 2 botões integrados, mouse óptico com conexão USB e botão de rolagem (scroll), interfaces de rede</p> <p>10/100/1000 conector rj-45 fêmea e WIFI padrão IEEE 802.11 b/g/n/ac, Bluetooth mínimo 4.0. Sistema operacional Windows 10 pro (64 bits), bateria recarregável do tipo ion de lítion com no mínimo 4 células, fonte externa automática compatível com o item, possuir interfaces USB 2.0 e 3.0, 1 HDMI ou display port e 1 VGA, leitor de cartão, webcam FULL HD (1080 p). Deverá vir</p> <p>acompanhado de maleta do tipo acolchoada para transporte e acondicionamento do equipamento. O equipamento deverá ser novo, sem uso, reforma ou recondicionamento.</p>					
13	Mesa de Escritório MATERIAL DE CONFECCÃO FORMATO GAVETAS MADEIRA OU MDP OU MDF OU SIMILAR RETANGULAR POSSUI	1	623,00	623,00		
14	Ar Condicionado TIPO SPLIT CAPACIDADE CICLO 9.000 A 12.000 BTUs QUENTE E FRIO	1	1.970,00	1.970,00		
15	Geladeira/ Refrigerador CAPACIDADE DE 260 A 299 L	1	2.393,00	2.393,00		
16	Foco Refletor Ambulatorial ILUMINAÇÃO LED HASTE FLEXÍVEL	1	570,00	570,00		
17	Mesa de Exames ESTRUTURA MATERIAL DE CONFECCÃO COM ARMÁRIO MADEIRA-MDF	1	3.215,00	3.215,00		
18	Ar Condicionado TIPO SPLIT CAPACIDADE CICLO 9.000 A 12.000 BTUs QUENTE E FRIO	1	1.970,00	1.970,00		
19	Carro de Curativos MATERIAL DE CONFECCÃO   ACESSÓRIOS AÇO INOXIDÁVEL   BALDE E BACIA	1	1.095,00	1.095,00		





PREFEITURA MUNICIPAL DE  
PINDARÉ-MIRIM – MA  
Av. Elias Haickel, 11 – Centro.  
CNPJ: 06.189.344/0001-77

Forma nº 05  
Proc nº 19/23  
Rubrica  
Prefeitura de  
**Pindaré**  
TRABALHO E DESENVOLVIMENTO

20	Armário Vitrine NÚMERO DE PORTAS MATERIAL DE CONFECCÃO LATERAIS DE VIDRO 02 PORTAS AÇO OU FERRO PINTADO POSSUI	1	1.600,00	1.600,00		
21	Biombo MATERIAL DE CONFECCÃO TAMANHO RODÍZIOS AÇO INOXIDÁVEL TAMANHO TRIPLO POSSUI	1	864,00	864,00		
22	Mesa de Escritório MATERIAL DE CONFECCÃO FORMATO GAVETAS MADEIRA OU MDP OU MDF OU SIMILAR RETANGULAR POSSUI	1	623,00	623,00		
23	Laser para Fisioterapia CANETA POSSUI 01 CANETA	1	4.086,00	4.086,00		
24	Exercitador de Mãos e Dedos Construído em plástico de alta resistência, deve permitir trabalhar isoladamente em mola individual cada dedo ou todos os dedos. Com resistência entre 3kg e 3,5kg.	4	77,00	308,00		
25	TENS e FES NÚMERO DE CANAIS 04 CANAIS	1	1.490,00	1.490,00		
26	Foco Refletor Ambulatorial ILUMINAÇÃO LED HASTE FLEXÍVEL	1	570,00	570,00		
27	Balança Antropométrica Adulto MODO DE OPERAÇÃO CAPACIDADE MECÂNICA ATÉ 150 KG RÉGUA ANTROPOMÉTRICA ATÉ 2 METROS	1	1.716,00	1.716,00		
28	Mesa de Exames ESTRUTURA MATERIAL DE CONFECCÃO COM ARMÁRIO MADEIRA-MDF	1	3.215,00	3.215,00		
29	Ar Condicionado TIPO SPLIT CAPACIDADE CICLO 9.000 A 12.000 BTUs QUENTE E FRIO	1	1.970,00	1.970,00		
30	Mesa Ginecológica ESTRUTURA MATERIAL DE CONFECCÃO SEM ARMÁRIO AÇO-FERRO PINTADO	1	1.697,00	1.697,00		
31	Cama Elástica Proprioceptiva Cama elástica com no mínimo 30 molas e estrutura tubular em aço pintado com tratamento anti-ferruginoso ou material superior. Parte superior em nylon reforçado ou similar com molas para movimento de balanço.	1	521,00	521,00		





PREFEITURA MUNICIPAL DE  
PINDARÉ-MIRIM – MA  
Av. Elias Haickel, 11 – Centro.  
CNPJ: 06.189.344/0001-77



	Pés com ponteiros de borracha anti-derrapante. Capacidade suportável de no mínimo 120 kg.					
32	Ultrassom para Fisioterapia FREQUÊNCIA 1 E 3 MHZ TELA LCD POSSUI MODO DE EMISSÃO  OPERAÇÃO CONTÍNUO PULSADO	1	2.697,00	2.697,00		
33	Cadeira Odontológica Completa (equipo/ sugador/ refletor) TERMINAIS ATÉ 3 EQUIPO PEDAL CABECEIRAPOSSUI REFLETOR POSSUI CUBA PORCELANA CERÂMICA SERINGA TRÍPLICE PEÇA RETA CONTRA ÂNGULO MICRO MOTOR CANETA DE ROTAÇÃO UNIDADE AUXILIAR (SUGADOR) MOCHO	1	17.084,00	17.084,00		
34	Compressor Odontológico CAPACIDADE RESERVATÓRIO   POTÊNCIA   CONSUMO 30 A 39 L  A 1,5HP 6 A 7 PÉS ISENTO DE ÓLEO SIM	1	4.035,00	4.035,00		
35	Fotopolimerizador de Resinas TIPO LED, SEM FIO SEM RADIÔMETRO	1	840,00	840,00		
36	Ar Condicionado TIPO SPLIT CAPACIDADE CICLO 9.000 A 12.000 BTUs QUENTE E FRIO	1	1.970,00	1.970,00		
37	Ar Condicionado TIPO SPLIT CAPACIDADE CICLO 9.000 A 12.000 BTUs QUENTE E FRIO	1	1.970,00	1.970,00		
38	Computador Portátil (Notebook) Especificação mínima: que esteja em linha de produção pelo fabricante. Computador portátil (notebook) com processador que possua no mínimo 4 Núcleos, 8 threads e frequência de 2.4 GHz; Unidade de Armazenamento SSD 240 GB interface PCIe NVMe M.2, memória RAM de 8 GB, em 2 módulos idênticos de 4 GB cada, do tipo SDRAM DDR4 3000 MHz ou superior, tela LCD de 14 ou 15 polegadas widescreen, Anti reflexo, suportar resolução FULL HD (1920 x 1080 pixels), retro iluminada por LED, o teclado deverá conter todos os caracteres da língua portuguesa, inclusive ç e acentos, nas mesmas posições do teclado padrão ABNT2, mouse touchpad com 2 botões integrados, mouse óptico com conexão USB e botão de rolagem	1	5.936,00	5.936,00		



PREFEITURA MUNICIPAL DE  
PINDARÉ-MIRIM – MA  
Av. Elias Haickel, 11 – Centro.  
CNPJ: 06.189.344/0001-77



	<p>(scroll), interfaces de rede</p> <p>10/100/1000 conector rj-45 fêmea e WIFI padrão IEEE 802.11 b/g/n/ac, Bluetooth mínimo 4.0. Sistema operacional Windows 10 pro (64 bits), bateria recarregável do tipo ion de lítion com no mínimo 4 células, fonte externa automática compatível com o item, possuir interfaces USB 2.0 e 3.0, 1 HDMI ou display port e 1 VGA, leitor de cartão, webcam FULL HD (1080 p). Deverá vir</p> <p>acompanhado de maleta do tipo acolchoada para transporte e acondicionamento do equipamento. O equipamento deverá ser novo, sem uso, reforma ou recondicionamento.</p>					
39	<p>Computador Portátil (Notebook) Especificação mínima: que esteja em linha de produção pelo fabricante. Computador portátil (notebook) com processador que</p> <p>possua no mínimo 4 Núcleos, 8 threads e frequência de 2.1 GHz; Unidade de Armazenamento SSD 240 GB interface PCIe NVMe</p> <p>M.2 , memória RAM de 8 GB, em 2 módulos idênticos de 4 GB cada, do tipo SDRAM DDR4 3000 MHz ou superior, tela LCD de 14 ou 15 polegadas widescreen, Anti reflexo, suportar resolução FULL HD (1920 x 1080 pixels), retro iluminada por LED, o teclado deverá conter todos os caracteres da língua portuguesa, inclusive ç e acentos, nas mesmas posições do teclado padrão ABNT2, mouse touchpad com 2 botões integrados, mouse óptico com conexão USB e botão de rolagem (scroll), interfaces de rede</p> <p>10/100/1000 conector rj-45 fêmea e WIFI padrão IEEE 802.11 b/g/n/ac, Bluetooth mínimo 4.0. Sistema operacional Windows 10 pro (64 bits), bateria recarregável do tipo ion de lítion com no mínimo 4 células, fonte externa automática compatível com o item, possuir interfaces USB 2.0 e 3.0, 1 HDMI ou display port e 1 VGA, leitor de cartão, webcam FULL HD (1080 p). Deverá vir</p> <p>acompanhado de maleta do tipo acolchoada para transporte e acondicionamento do equipamento. O equipamento deverá ser novo,</p>	1	5.936,00	5.936,00		



PREFEITURA MUNICIPAL DE  
PINDARÉ-MIRIM – MA  
Av. Elias Haickel, 11 – Centro.  
CNPJ: 06.189.344/0001-77



	sem uso, reforma ou recondicionamento.					
40	Mesa de Exames ESTRUTURA MATERIAL DE CONFECÇÃO COM ARMÁRIO MADEIRA-MDF	1	3.215,00	3.215,00		
41	Ar Condicionado TIPO SPLIT CAPACIDADE CICLO 9.000 A 12.000 BTUs QUENTE E FRIO	1	1.970,00	1.970,00		
42	Braçadeira para Injeção MATERIAL DE CONFECÇÃO  ESTRUTURA APOIO DO BRAÇO) AÇO INOXIDÁVEL AÇO INOXIDÁVEL TIPO PEDESTAL ALTURA REGULÁVEL	1	339,00	339,00		
43	Autoclave Horizontal de Solo (pequeno porte) CAPACIDADE RACK PRA CARGA  CARRO PRA RACK  OSMOSE REVERSA  IMPRESSORA  TIPO DE PORTA E QTDE 90 A 150   POSSUI POSSUI POSSUI POSSUI  DESILIZANTE ATÉ 2 PORTAS	1	130.732,00	130.732,00		
44	Ar Condicionado TIPO SPLIT CAPACIDADE CICLO 9.000 A 12.000 BTUs QUENTE E FRIO	1	1.970,00	1.970,00		
45	Seladora TIPO  APLICAÇÃO MANUAL GRAU CIRÚRGICO	1	1.140,00	1.140,00		
46	Bebedouro/ Purificador Refrigerado TIPO PRESSÃO COLUNA SIMPLES	2	883,00	1.766,00		
47	Cadeira de Rodas Adulto MATERIAL DE CONFECÇÃO APOIO PARA BRAÇOS APOIO PARA PÉS ELEVACÃO DE PERNAS AÇO OU FERRO  PINTADO ESCAMOTEÁVEL RE MOVIVEL COM ELEVACÃO	1	1.500,00	1.500,00		
UNIDADE ASSISTIDA: U B S DE SAUDE DE AREIAS PSF						
48	Câmara para Conservação de Imunobiológicos MATERIAL DE CONFECÇÃO (GABINETE INTERNO) AÇO INOXIDÁVEL 304 TEMPERATURA ENTRE +2° C E + 8°C CIRCULACÃO DE AR FORÇADO POSSUI SENSORES INTERNOS POSSUI DISCADOR DE EMERGÊNCIA POSSUI CAPACIDADE E QUANTIDADE	1	17.700,00	17.700,00		





PREFEITURA MUNICIPAL DE  
PINDARÉ-MIRIM – MA  
Av. Elias Haickel, 11 – Centro.  
CNPJ: 06.189.344/0001-77

Folha nº 09  
Proc. nº 19/23  
Rubrica  
Prefeitura de  
**Pindaré**  
TRABALHO E DESENVOLVIMENTO

	DE GAVETAS SISTEMA DE EMERGÊNCIA REGISTRO DE DADOS ATÉ 300 LITROS 2 A 5 GAVETAS POSSUI POSSUI					
49	Armário MATERIAL DE CONFECCÃO DIMENSÕES PRA TELEIRAS CAPACIDADE MÍNIMA DA PRATELEIRA AÇO ALTURA DE 100 A 210 CM X LARGURA DE 70 A 110 CM 3 OU 04 40KG	1	988,00	988,00		
50	Ar Condicionado TIPO SPLIT CAPACIDADE CICLO 9.000 A 12.000 BTUs QUENTE E FRIO	1	1.970,00	1.970,00		
51	Central de Nebulização TIPO Nº DE SAÍDAS SUPORTE COM RODÍZIOS COMPRESSOR DE 3 A 4 SAÍDAS POSSUI	1	2.187,00	2.187,00		
52	Armário MATERIAL DE CONFECCÃO DIMENSÕES PRA TELEIRAS CAPACIDADE MÍNIMA DA PRATELEIRA AÇO ALTURA DE 100 A 210 CM X LARGURA DE 70 A 110 CM 3 OU 04 40KG	1	988,00	988,00		
53	Nebulizador Portátil TIPO COMPRESSOR NÚMERO DE SAÍDAS SIMULTÂNEAS 01	2	210,00	210,00		
54	Cadeira MATERIAL DE CONFECCÃO BRAÇOS REGULA GEM DE ALT RODÍZIOS ASSENTO E ENCOSTO AÇO OU FERRO PINTADO NÃO POSSUI NÃO POSSUI NÃO POSSUI ESTOFADO	4	225,00	900,00		
55	Geladeira/ Refrigerador CAPACIDADE DE 260 A 299 L	1	2.393,00	2.393,00		
56	Ar Condicionado TIPO SPLIT CAPACIDADE CICLO 9.000 A 12.000 BTUs QUENTE E FRIO	1	1.970,00	1.970,00		
57	Armário MATERIAL DE CONFECCÃO DIMENSÕES PRA TELEIRAS CAPACIDADE MÍNIMA DA PRATELEIRA AÇO ALTURA DE 100 A 210 CM X LARGURA DE 70 A 110 CM 3 OU 04 40KG	1	988,00	988,00		
58	Cadeira MATERIAL DE CONFECCÃO BRAÇOS REGULA GEM DE ALT RODÍZIOS ASSENTO E ENCOSTO AÇO OU FERRO PINTADO NÃO POSSUI NÃO POSSUI NÃO POSSUI NÃO	2	225,00	450,00		





PREFEITURA MUNICIPAL DE  
PINDARÉ-MIRIM – MA  
Av. Elias Haickel, 11 – Centro.  
CNPJ: 06.189.344/0001-77

Folha nº 30  
Proc. nº 19/23  
Rubrica  
Prefeitura de  
**Pindaré**  
TRABALHO E DESENVOLVIMENTO

	POSSUIESTOFADO					
59	Estante MATERIAL DE CONFECCÃO CAPACIDADE DAS PRATELEIRAS REFORÇO AÇO FERRO PINTADO DE 101 A 200 kg POSSUI	4	451,00	1.804,00		
60	<p>Computador Portátil (Notebook) Especificação mínima: que esteja em linha de produção pelo fabricante. Computador portátil (notebook) com processador que possua no mínimo 4 Núcleos, 8 threads e frequência de 2.4 GHz; Unidade de Armazenamento SSD 240 GB interface PCIe NVMe</p> <p>M.2 , memória RAM de 8 GB, em 2 módulos idênticos de 4 GB cada, do tipo SDRAM DDR4 3000 MHz ou superior, tela LCD de 14 ou 15 polegadas widescreen, Anti reflexo, suportar resolução FULL HD (1920 x 1080 pixels), retro iluminada por LED, o teclado deverá conter todos os caracteres da língua portuguesa, inclusive ç e acentos, nas mesmas posições do teclado padrão ABNT2, mouse touchpad com 2 botões integrados, mouse óptico com conexão USB e botão de rolagem (scroll), interfaces de rede</p> <p>10/100/1000 conector rj-45 fêmea e WIFI padrão IEEE 802.11 b/g/n/ac, Bluetooth mínimo 4.0. Sistema operacional Windows 10 pro (64 bits), bateria recarregável do tipo ion de lítion com no mínimo 4 células, fonte externa automática compatível com o item, possuir interfaces USB 2.0 e 3.0, 1 HDMI ou display port e 1 VGA, leitor de cartão, webcam FULL HD (1080 p). Deverá vir</p> <p>acompanhado de maleta do tipo acolchoada para transporte e acondicionamento do equipamento. O equipamento deverá ser novo, sem uso, reforma ou recondicionamento.</p>	1	5.936,00	5.936,00		
61	Carro de Curativos MATERIAL DE CONFECCÃO   ACESSÓRIOS AÇO INOXIDÁVEL   BALDE E BACIA	1	1.095,00	1.095,00		
62	Braçadeira para Injeção MATERIAL DE CONFECCÃO( ESTRUTUTRA APOIO DO BRAÇO) AÇO INOXIDÁVEL AÇO INOXIDÁVEL TIPO PEDESTAL	1	339,00	339,00		



PREFEITURA MUNICIPAL DE  
PINDARÉ-MIRIM – MA  
Av. Elias Haickel, 11 – Centro.  
CNPJ: 06.189.344/0001-77

Folha nº 12  
Proc. nº 19/23  
Rubrica  
Prefeitura de  
**Pindaré**  
TRABALHO E DESENVOLVIMENTO

	ALTURA REGULÁVEL					
63	Ar Condicionado TIPO SPLIT CAPACIDADE CICLO 9.000 A 12.000 BTUs QUENTE E FRIO	1	1.970,00	1.970,00		
64	Mesa de Exames ESTRUTURA MATERIAL DE CONFECCÃO COM ARMÁRIO MADEIRA-MDF	1	3.215,00	3.215,00	.	
65	Armário Vitrine NUMERO DE PORTAS MATERIAL DE CONFECCÃO LATERAIS DE VIDRO 02 PORTAS AÇO OU FERRO PINTADO POSSUI	1	1.600,00	1.600,00		
66	DEA - Desfibrilador Externo Automático AUTONOMIA DA BATERIA AUXÍLIO RCP ACESSÓRIO(S) 50 A 250 CHOQUES  POSSUI  1 PAR ELETRODO	1	9.330,00	9.330,00		
67	Laser para Fisioterapia CANETA POSSUI 01 CANETA	1	4.086,00	4.086,00		
68	Foco Refletor Ambulatorial ILUMINAÇÃO LED HASTE FLEXÍVEL	1	570,00	570,00		
69	Baixe a Pedal MATERIAL DE CONFECCÃO CAPACIDADE AÇO INOX DE 30L ATÉ 49L	2	356,00	712,00		
70	Escada com 2 degraus MATERIAL DE CONFECCÃO AÇO INOXIDÁVEL	2	302,00	604,00	.	
71	Mesa Ginecológica ESTRUTURA MATERIAL DE CONFECCÃO SEM ARMÁRIO AÇO-FERRO PINTADO	1	1.697,00	1.697,00		
72	Ultrassom para Fisioterapia FREQUÊNCIA 1 E 3 MHZ TELA LCD POSSUI MODO DE EMISSÃO  OPERAÇÃO CONTÍNUO PULSADO	1	2.697,00	2.697,00		
73	TENS e FES NUMERO DE CANALIS 04 CANALIS	1	1.490,00	1.490,00		
74	Mesa de Exames ESTRUTURA MATERIAL DE CONFECCÃO COM ARMÁRIO MADEIRA-MDF	1	3.215,00	3.215,00		
75	Exercitador de Mãos e Dedos Construído em plástico de alta resistência, deve permitir trabalhar isoladamente em mola individual cada dedo ou todos os dedos. Com resistência entre 3kg e 3,5kg.	5	77,00	385,00	.	



PREFEITURA MUNICIPAL DE  
PINDARÉ-MIRIM – MA  
Av. Elias Haickel, 11 – Centro.  
CNPJ: 06.189.344/0001-77

Folha nº 12  
Proc. nº 19/23  
Rubrica  
Prefeitura de  
**Pindaré**  
TRABALHO E DESENVOLVIMENTO

76	Ar Condicionado TIPO SPLIT CAPACIDADE CICLO 9.000 A 12.000 BTUs QUENTE E FRIO	1	1.970,00	1.970,00		
77	Balança Antropométrica Adulto MODO DE OPERAÇÃO  CAPACIDADE MECÂNICA ATÉ 150 KG RÉGUA ANTROPOMÉTRICA ATÉ 2 METROS	1	1.716,00	1.716,00		
78	Eletrocardiógrafo CANALIS COMUNICAÇÃO COM COMPUTADOR OPERAÇÃO CO NECT WI- FI IMPRESSÃO DIRETA NO EQUIPAMENTO ALIMENTAÇÃ O 12 POSSUI DIRETA NO CONSOLE SEM  CONECTIVIDADE WIFI POSSUI EM FORMATO A4 REDE ELÉTRICA E BATERIA	1	16.606,00	16.606,00		
79	Mesa de Escritório: MATERIAL DE CONFECCÃO FORMATO GAVE TAS MADEIRA OU MDP OU MDF OU SIMILAR RETANGULAR POSSU I	1	623,00	623,00		
80	Ar Condicionado TIPO SPLIT CAPACIDADE CICLO 9.000 A 12.000 BTUs QUENTE E FRIO	1	1.970,00	1.970,00		
81	Computador Portátil (Notebook) Especificação mínima: que esteja em linha de produção pelo fabricante. Computador portátil (notebook) com processador que  possua no mínimo 4 Núcleos, 8 threads e frequência de 2,4 GHz; Unidade de Armazenamento SSD 240 GB interface PCIe NVMe  M.2 , memória RAM de 8 GB, em 2 módulos idênticos de 4 GB cada, do tipo SDRAM DDR4 3000 MHz ou superior, tela LCD de 14 ou 15 polegadas widescreen, Anti reflexo, suportar resolução FULL HD (1920 x 1080 pixels), retro iluminada por LED, o teclado deverá conter todos os caracteres da língua portuguesa, inclusive ç e acentos, nas mesmas posições do teclado padrão ABNT2, mouse touchpad com 2 botões integrados, mouse óptico com conexão USB e botão de rolagem (scroll), interfaces de rede  10/100/1000 conector rj-45 fêmea e WIFI padrão IEEE 802.11 b/g/n/ac, Bluetooth mínimo 4.0. Sistema	1	5.936,00	5.936,00		





PREFEITURA MUNICIPAL DE  
PINDARÉ-MIRIM – MA  
Av. Elias Haickel, 11 – Centro.  
CNPJ: 06.189.344/0001-77

Folha nº 13  
Proc. nº 19/23  
Rubrica  
Prefeitura de  
**Pindaré**  
TRABALHO E DESENVOLVIMENTO

	operacional Windows 10 pro (64 bits), bateria recarregável do tipo ion de lítion com no mínimo 4 células, fonte externa automática compatível com o item, possuir interfaces USB 2.0 e 3.0, 1 HDMI ou display port e 1 VGA, leitor de cartão, webcam FULL HD (1080 p). Deverá vir acompanhado de maleta do tipo acolchoada para transporte e acondicionamento do equipamento. O equipamento deverá ser novo, sem uso, reforma ou recondicionamento.					
82	Biombo MATERIAL DE CONFECCÃO TAMANHO RODÍZIOS AÇO INOXIDÁVEL TAMANHO TRIPLO POSSUI	1	864,00	864,00		
83	Mesa de Escritório. MATERIAL DE CONFECCÃO FORMATO GAVETAS MADEIRA OU MDP OU MDF OU SIMILAR RETANGULAR POSSUI	1	623,00	623,00		
84	Baldea Pedal MATERIAL DE CONFECCÃO CAPACIDADE AÇO INOX DE 30L ATÉ 49L	1	356,00	356,00		
85	Ar Condicionado TIPO SPLIT CAPACIDADE CICLO 9.000 A 12.000 BTUs QUENTE E FRIO	1	1.970,00	1.970,00		
86	Mesa de Exames ESTRUTURA MATERIAL DE CONFECCÃO COM ARMÁRIO MADEIRA-MDF	1	3.215,00	3.215,00		
87	Seladora TIPO  APLICAÇÃO MANUAL GRAU CIRÚRGICO	1	1.140,00	1.140,00		
88	Autoclave Horizontal de Mesa (até 75 litros) MODO DE OPERAÇÃO CAPACIDADE DIGITAL ATÉ 25 LITROS	1	5.840,00	5.840,00		
89	Ar Condicionado TIPO SPLIT CAPACIDADE CICLO 9.000 A 12.000 BTUs QUENTE E FRIO	1	1.970,00	1.970,00		
90	Bebedouro/ Purificador Refrigerado TIPO PRESSÃO COLUNA SIMPLES	2	883,00	1.766,00		
91	Ar Condicionado TIPO SPLIT CAPACIDADE CICLO 9.000 A 12.000 BTUs QUENTE E FRIO	1	1.970,00	1.970,00		
92	Cadeira de Rodas Adulto MATERIAL DE	1	1.500,00	1.500,00		





PREFEITURA MUNICIPAL DE  
PINDARÉ-MIRIM – MA  
Av. Elias Haickel, 11 – Centro.  
CNPJ: 06.189.344/0001-77

Folha nº 14  
Proc. nº 19/23  
Matriza  
Prefeitura de  
**Pindaré**  
TRABALHO E DESENVOLVIMENTO

	CONFEÇÃO APOIO PARA BRAÇOS APOIO PARA PÉS ELEVÇÃO DE PERNAS AÇO OU FERRO  PINTADO ESCAMOTEÁVEL RE MOVIVEL COM ELEVÇÃO					
UNIDADE ASSISTIDA: UNIDADE BASICA DE SAUDE CIBRAZEM PSF						
93	Mesa de Escritório: MATERIAL DE CONFEÇÃO FORMATO GAVE TAS MADEIRA OU MDP OU MDF OU SIMILAR RETANGULAR POSSU I	1	623,00	623,00		
94	Câmara para Conservação de Imunobiológicos MATERIAL DE CONFEÇÃO (GABINETE INTERNO) AÇO INOXIDÁVEL 304 TEMPERATURA ENTRE +2° C E + 8°C CIRCULAÇÃO DE AR FORÇADO POSSUI SENSORES INTERNOS POSSUI DISCADOR DE EMERGÊNCIA POSSUI CAPACIDADE E QUANTIDADE DE GAVETAS SISTEMA DE EMERGÊNCIA REGISTRO DE DADOS ATÉ 300 LITROS 2 A 5 GAVETAS POSSUI POSSUI	1	17.700,00	17.700,00		
95	Balde a Pedal MATERIAL DE CONFEÇÃO CAPACIDADE AÇO INOX DE 30L ATÉ 49L	2	356,00	712,00		
96	Cadeira MATERIAL DE CONFEÇÃO BRAÇOS REGULA GEM DE ALT RODÍZIOS ASSENTO E ENCOSTO AÇO OU FERRO PINTADO NÃO POSSUI NÃO POSSUI NÃO POSSUI ESTOFADO	4	225,00	900,00		
97	Central de Nebulização TIPO N° DE SAÍDAS SUPORTE COM RODÍZIOS COMPRESSOR DE 3 A 4 SAÍDAS POSSUI	1	2.187,00	2.187,00		
98	Cadeira MATERIAL DE CONFEÇÃO BRAÇOS REGULA GEM DE ALT RODÍZIOS ASSENTO E ENCOSTO AÇO OU FERRO PINTADO NÃO POSSUI NÃO POSSUI NÃO POSSUI ESTOFADO	5	225,00	1.225,00		
99	Armário MATERIAL DE CONFEÇÃO DIMENSÕES PRA TELEIRAS CAPACIDADE MÍNIMA DA PRA TELEIRA AÇO ALTURA DE 100 A 210 CM X LARGURA DE 70 A 110 CM 3	1	988,00	988,00		



PREFEITURA MUNICIPAL DE  
PINDARÉ-MIRIM – MA  
Av. Elias Haickel, 11 – Centro.  
CNPJ: 06.189.344/0001-77

Folha nº 15  
Proc. nº 19/23  
Rubrica  
Prefeitura de  
**Pindaré**  
TRABALHO E DESENVOLVIMENTO

	OU 04/40KG					
100	Nebulizador Portátil TIPO COMPRESSOR NÚMERO DE SAÍDAS SIMULTÂNEAS 01	2	210,00	420,00		
101	Armário Vitrine NUMERO DE PORTAS MATERIAL DE CONFECCÃO LATERAIS DE VIDRO 02 PORTAS AÇO OU FERRO PINTADO POSSUI	2	1.600,00	3.200,00		
102	Geladeira/ Refrigerador CAPACIDADE DE 260 A 299 L	1	2.393,00	2.393,00		
103	Ar Condicionado TIPO SPLIT CAPACIDADE CICLO 9.000 A 12.000 BTUs QUENTE E FRIO	1	1.970,00	1.970,00		
104	Balde a Pedal MATERIAL DE CONFECCÃO CAPACIDADE AÇO INOX DE 30L. ATÉ 49L	1	356,00	356,00		
105	Ar Condicionado TIPO SPLIT CAPACIDADE CICLO 9.000 A 12.000 BTUs QUENTE E FRIO	1	1.970,00	1.970,00		
106	Mesa de Exames ESTRUTURA MATERIAL DE CONFECCÃO COM ARMÁRIO MADEIRA-MDF	1	3.215,00	3.215,00		
107	Carro de Curativos MATERIAL DE CONFECCÃO   ACESSÓRIOS AÇO INOXIDÁVEL   BALDE E BACIA	1	1.095,00	1.095,00		
108	Armário Vitrine NUMERO DE PORTAS MATERIAL DE CONFECCÃO LATERAIS DE VIDRO 02 PORTAS AÇO OU FERRO PINTADO POSSUI	1	1.600,00	1.600,00		
109	TENS e FES NUMERO DE CANAIS 04 CANAIS	1	1.490,00	1.490,00		
110	Ultrassom para Fisioterapia FREQUÊNCIA 1 E 3 MHZ TELA LCD POSSUI MODO DE EMISSÃO  OPERAÇÃO CONTÍNUO PULSADO	1	2.697,00	2.697,00		
111	Colposcópio AUMENTO CÂMERA MONITOR VARIÁVEL POSSUI NÃO POSSUI	1	28.750,00	28.750,00		
112	Mesa Ginecológica ESTRUTURA MATERIAL DE CONFECCÃO SEM ARMÁRIO AÇO-FERRO PINTADO	1	1.697,00	1.697,00		
113	Ar Condicionado TIPO SPLIT CAPACIDADE CICLO 9.000 A	1	1.970,00	1.970,00		



PREFEITURA MUNICIPAL DE  
PINDARÉ-MIRIM – MA  
Av. Elias Haickel, 11 – Centro.  
CNPJ: 06.189.344/0001-77



	12.000 BTUs QUENTE E FRIO					
114	Exercitador de Mãos e Dedos Construído em plástico de alta resistência, deve permitir trabalhar isoladamente em mola individual cada dedo ou todos os dedos. Com resistência entre 3kg e 3,5kg.	3	77,00	231,00		
115	Ar Condicionado TIPO SPLIT CAPACIDADE CICLO 9.000 A 12.000 BTUs QUENTE E FRIO	1	1.970,00	1.970,00		
116	Mesa Auxiliar DIMENSÕES MATERIAL DE CONFECCÃO DE 40X40X80CM A 40X60X80CM AÇO INOXIDÁVEL	1	780,00	780,00		
117	Balde a Pedal MATERIAL DE CONFECCÃO CAPACIDADE AÇO INOX DE 30L. ATÉ 49L	1	356,00	356,00		
118	Caixa para Desinfecção de Limas Endodônticas CAPACIDADE ATÉ 10 LIMAS	2	65,00	130,00		
119	Fotopolimerizador de Resinas TIPO LED, SEM FIO SEM RADIÔMETRO	1	840,00	840,00		
120	Mocho MATERIAL DE CONFECCÃO ENCOSTO REGULAGEM DE ALTURA AÇO OU FERRO CROMADO POSSUI A GÁS	1	462,00	462,00		
121	Compressor Odontológico CAPACIDADE RESERVATÓRIO   POTÊNCIA   CONSUMO 30 A 39 L 1 A 1,5HP 6 A 7 PÉS ISENTO DE ÓLEO SIM	1	4.035,00	4.035,00		
122	Cadeira Odontológica Completa (equipo/ sugador/ refletor) TERMINAIS ATÉ 3 EQUIPO TIPO CART OU ACOPLADO COMANDO DA CADEIRA PEDAL CABECEIRA REFLETOR CUBA PORCELANA CERÂMICA SERINGA TRÍPLICE PEÇA RETA CONTRA ÂNGULO MICRO MOTOR CANETA DE ROTAÇÃO UNIDADE AUXILIAR (SUGADOR) MOCHO	1	17.084,00	17.084,00		
123	Armário MATERIAL DE CONFECCÃO DIMENSÕES PRA TELEIRAS CAPACIDADE MÍNIMA DA PRATELEIRA AÇO ALTURA DE 100 A 210 CM X LARGURA DE 70 A 110 CM 3 OU 04 40KG	1	988,00	988,00		
124	Computador Portátil (No :book) Especificação mínima: que esteja	1	5.936,00	5.936,00		





PREFEITURA MUNICIPAL DE  
PINDARÉ-MIRIM – MA  
Av. Elias Haickel, 11 – Centro.  
CNPJ: 06.189.344/0001-77



	<p>em linha de produção pelo fabricante. Computador portátil (notebook) com processador que possua no mínimo 4 Núcleos, 8 threads e frequência de 2.4 GHz; Unidade de Armazenamento SSD 240 GB interface PCIe NVMe</p> <p>M.2 , memória RAM de 8 GB, em 2 módulos idênticos de 4 GB cada, do tipo SDRAM DDR4 3000 MHz ou superior, tela LCD de 14 ou 15 polegadas widescreen, Anti reflexo, suportar resolução FULL HD (1920 x 1080 pixels), retro iluminada por LED, o teclado deverá conter todos os caracteres da língua portuguesa, inclusive ç e acentos, nas mesmas posições do teclado padrão ABNT2, mouse touchpad com 2 botões integrados, mouse óptico com conexão USB e botão de rolagem (scroll), interfaces de rede</p> <p>10/100/1000 conector rj-45 fêmea e WIFI padrão IEEE 802.11 b/g/n/ac, Bluetooth mínimo 4.0. Sistema operacional Windows 10 pro (64 bits), bateria recarregável do tipo íon de lítion com no mínimo 4 células, fonte externa automática compatível com o item, possuir interfaces USB 2.0 e 3.0, 1 HDMI ou display port e 1 VGA, leitor de cartão, webcam FULL HD (1080 p). Deverá vir</p> <p>acompanhado de maleta do tipo acolchoada para transporte e acondicionamento do equipamento. O equipamento deverá ser novo, sem uso, reforma ou recondiçãoamento.</p>					
125	Ar Condicionado TIPO SPLIT CAPACIDADE/CICLO 9.000 A 12.000 BTUs QUENTE E FRIO	1	1.970,00	1.970,00		
126	Mesa de Escritório: MATERIAL DE CONFECÇÃO FORMATO GAVETAS MADEIRA OU MDP OU MDF OU SIMILAR RETANGULAR POSSUI	1	623,00	623,00		
127	Seladora TIPO  APLICAÇÃO MANUAL GRAU CIRÚRGICO	1	1.140,00	1.140,00		
128	Autoclave Horizontal de Mesa (até 75 litros) MODO DE OPERAÇÃO CAPACIDADE DIGITAL ATÉ 25 LITROS	1	5.840,00	5.840,00		





PREFEITURA MUNICIPAL DE  
PINDARÉ-MIRIM – MA  
Av. Elias Haickel, 11 – Centro.  
CNPJ: 06.189.344/0001-77

Folha nº 18  
Proc. nº 19/23  
Rubrica  
Prefeitura de  
**Pindaré**  
TRABALHO E DESENVOLVIMENTO

129	Ar Condicionado TIPO SPLIT CAPACIDADE CICLO 9.000 A 12.000 BTUs QUENTE E FRIO	1	1.970,00	1.970,00		
130	Cadeira de Rodas Adulto MATERIAL DE CONFEÇÃO APOIO PARA BRAÇOS APOIO PARA PÉS ELEVAÇÃO DE PERNAS AÇO OU FERRO  PINTADO ESCAMOTEÁVEL RE MOVIVEL COM ELEVAÇÃO	1	1.500,00	1.500,00		
131	Bebedouro/ Purificador Refrigerado TIPO PRESSÃO COLUNA SIMPLES	2	883,00	1.766,00		
132	Balde a Pedal MATERIAL DE CONFEÇÃO CAPACIDADE AÇO INOX DE 30L ATÉ 49L	4	356,00	1.424,00		
				TOTAL: 499.853,00		

19  
19/23

## Especificação Técnica

Nome do Equipamento	Qtd.	Valor unitário (R\$)	Valor total (R\$)
Câmara para Conservação de Imunobiológicos	1	17.700,00	17.700,00
<b>Característica Física</b>	<b>Especificação</b>		
MATERIAL DE CONFEÇÃO (GABINETE-INTERNO)	AÇO INOXIDÁVEL 304		
TEMPERATURA	ENTRE +2º C E + 8ºC		
CIRCULAÇÃO DE AR FORÇADO	POSSUI		
SENSORES INTERNOS	POSSUI		
DISCADOR DE EMERGÊNCIA	POSSUI		
CAPACIDADE E QUANTIDADE DE GAVETAS SISTEMA DE EMERGÊNCIA REGISTRO DE DADOS	ATÉ 300 LITROS 2 A 5 GAVETAS POSSUI POSSUI		

## Especificação Técnica

Nome do Equipamento	Qtd.	Valor unitário (R\$)	Valor total (R\$)
Computador Portátil (Notebook)	1	5.936,00	5.936,00
<b>Característica Física</b>	<b>Especificação</b>		
ESPECIFICAR	NÃO		

## Especificação Técnica

Especificação mínima: que esteja em linha de produção pelo fabricante. Computador portátil (notebook) com processador que possua no mínimo 4 Núcleos, 8 threads e frequência de 2.4 GHz; Unidade de Armazenamento SSD 240 GB interface PCIe NVMe M.2, memória RAM de 8 GB, em 2 módulos idênticos de 4 GB cada, do tipo SDRAM DDR4 3000 MHz ou superior, tela LCD de 14 ou 15 polegadas widescreen, Anti reflexo, suportar resolução FULL HD (1920 x 1080 pixels), retro iluminada por LED, o teclado deverá conter todos os caracteres da língua portuguesa, inclusive ç e acentos, nas mesmas posições do teclado padrão ABNT2, mouse touchpad com 2 botões integrados, mouse óptico com conexão USB e botão de rolagem (scroll), interfaces de rede 10/100/1000 conector RJ-45 fêmea e WIFI padrão IEEE 802.11 b/g/n/ac, Bluetooth mínimo 4.0, Sistema operacional Windows 10 pro (64 bits), bateria recarregável do tipo íon de lítio com no mínimo 4 células, fonte externa automática compatível com o item, possuir interfaces USB 2.0 e 3.0, 1 HDMI ou display port e 1 VGA, leitor de cartão, webcam FULL HD (1080 p). Deverá vir acompanhado de maleta do tipo acochoada para transporte e acondicionamento do equipamento. O equipamento deverá ser novo, sem uso, reforma ou recondicionamento.

Nome do Equipamento	Qtd.	Valor unitário (R\$)	Valor total (R\$)
Ar Condicionado	1	1.970,00	1.970,00
<b>Característica Física</b>	<b>Especificação</b>		
TIPO	SPLIT		
CAPACIDADE CICLO	9.000 A 12.000 BTUs QUENTE E FRIO		

## Especificação Técnica

Nome do Equipamento	Qtd.	Valor unitário (R\$)	Valor total (R\$)
Balde a Pedal	2	356,00	712,00
<b>Característica Física</b>	<b>Especificação</b>		
MATERIAL DE CONFEÇÃO CAPACIDADE	AÇO INOX DE 30L ATÉ 49L		

## Especificação Técnica

**Ambiente: Sala de inalação coletiva**

Nome do Equipamento	Qtd.	Valor unitário (R\$)	Valor total (R\$)
Central de Nebulização	1	2.187,00	2.187,00
<b>Característica Física</b>	<b>Especificação</b>		
TIPO Nº DE SAÍDAS SUPORTE COM RODÍZIOS	COMPRESSOR DE 3 A 4 SAÍDAS POSSUI		

## Especificação Técnica

Nome do Equipamento	Qtd.	Valor unitário (R\$)	Valor total (R\$)
Cadeira	4	225,00	900,00
<b>Característica Física</b>	<b>Especificação</b>		
MATERIAL DE CONFEÇÃO BRAÇOS REGULAGEM DE ALT RODÍZIOS ASSENTO E ENCOSTO	AÇO OU FERRO PINTADO NÃO POSSUI NÃO POSSUI NÃO POSSUI ESTOFADO		

## Especificação Técnica

Nome do Equipamento	Qtd.	Valor unitário (R\$)	Valor total (R\$)
Nebulizador Portátil	1	210,00	210,00
<b>Característica Física</b>	<b>Especificação</b>		
TIPO	COMPRESSOR		
NÚMERO DE SAÍDAS SIMULTÂNEAS	01		

## Especificação Técnica

Nome do Equipamento	Qtd.	Valor unitário (R\$)	Valor total (R\$)
---------------------	------	----------------------	-------------------



Balde a Pedal	1	356,00	356,00
<b>Característica Física</b>	<b>Especificação</b>		
MATERIAL DE CONFECÇÃO CAPACIDADE	AÇO INOX DE 3CL ATÉ 49L <i>Folha nº 20</i> <i>Proc. nº 19/23</i>		
<b>Especificação Técnica</b>			
<b>Nome do Equipamento</b>	<b>Qtd.</b>	<b>Valor unitário (R\$)</b>	<b>Valor total (R\$)</b>
Armário	1	988,00	988,00
<b>Característica Física</b>	<b>Especificação</b>		
MATERIAL DE CONFECÇÃO DIMENSÕES PRATELEIRAS CAPACIDADE MÍNIMA DA PRATELEIRA	AÇO ALTURA DE 100 A 210 CM X LARGURA DE 70 A 110 CM 3 OU 04 40KG		
<b>Especificação Técnica</b>			
<b>Ambiente: Área para armazenagem e controle (CAF) (Farmácia)</b>			
<b>Nome do Equipamento</b>	<b>Qtd.</b>	<b>Valor unitário (R\$)</b>	<b>Valor total (R\$)</b>
Estante	2	451,00	902,00
<b>Característica Física</b>	<b>Especificação</b>		
MATERIAL DE CONFECÇÃO CAPACIDADE DAS PRATELEIRAS REFORÇO	AÇO FERRO PINTADO DE 101 A 200 kg POSSUI		
<b>Especificação Técnica</b>			
<b>Nome do Equipamento</b>	<b>Qtd.</b>	<b>Valor unitário (R\$)</b>	<b>Valor total (R\$)</b>
Computador Portátil (Notebook)	1	5.936,00	5.936,00
<b>Característica Física</b>	<b>Especificação</b>		
ESPECIFICAR	NÃO		
<b>Especificação Técnica</b>			
Especificação mínima: que esteja em linha de produção pelo fabricante. Computador portátil (notebook) com processador que possua no mínimo 4 Núcleos, 8 threads e frequência de 2.4 GHz; Unidade de Armazenamento SSD 240 GB interface PCIe NVMe M.2, memória RAM de 8 GB, em 2 módulos de 4 GB cada, do tipo SDRAM DDR4 3000 MHz ou superior, tela LCD de 14 ou 15 polegadas widescreen, Anti reflexo, suportar resolução FULL HD (1920 x 1080 pixels), retro iluminada por LED, o teclado deverá conter todos os caracteres da língua portuguesa, inclusive ç e acentos, nas mesmas posições do teclado padrão ABNT2, mouse touchpad com 2 botões integrados, mouse óptico com conexão USB e botão de rolagem (scroll), interfaces de rede 10/100/1000 conector rj-45 fêmea e WIFI padrão IEEE 802.11 b/g/n/ac, Bluetooth mínimo 4.0. Sistema operacional Windows 10 pro (64 bits), bateria recarregável do tipo íon de lítio com no mínimo 4 células, fonte externa automática compatível com o item, possuir interfaces USB 2.0 e 3.0, 1 HDMI ou display port e 1 VGA, leitor de cartão, webcam FULL HD (1080 p). Deverá vir acompanhado de maleta do tipo acrílica para transporte e acondicionamento do equipamento. O equipamento deverá ser novo, sem uso, reforma ou recondicionamento.			
<b>Nome do Equipamento</b>	<b>Qtd.</b>	<b>Valor unitário (R\$)</b>	<b>Valor total (R\$)</b>
Mesa de Escritório	1	623,00	623,00
<b>Característica Física</b>	<b>Especificação</b>		
MATERIAL DE CONFECÇÃO FORMATO GAVETAS	MADEIRA OU MDP OU MDF OU SIMILAR RETANGULAR POSSUI		
<b>Especificação Técnica</b>			
<b>Nome do Equipamento</b>	<b>Qtd.</b>	<b>Valor unitário (R\$)</b>	<b>Valor total (R\$)</b>
Ar Condicionado	1	1.970,00	1.970,00
<b>Característica Física</b>	<b>Especificação</b>		
TIPO	SPLIT		
CAPACIDADE CICLO	9.000 A 12.000 BTUs QUENTE E FRIO		
<b>Especificação Técnica</b>			
<b>Nome do Equipamento</b>	<b>Qtd.</b>	<b>Valor unitário (R\$)</b>	<b>Valor total (R\$)</b>
Geladeira/ Refrigerador	1	2.393,00	2.393,00
<b>Característica Física</b>	<b>Especificação</b>		
CAPACIDADE	DE 260 A 299 L		
<b>Especificação Técnica</b>			
<b>Ambiente: Sala de curativos / suturas e coleta de material (exceto ginecológico) (Sala de Curativos)</b>			
<b>Nome do Equipamento</b>	<b>Qtd.</b>	<b>Valor unitário (R\$)</b>	<b>Valor total (R\$)</b>
Foco Refletor Ambulatorial	1	570,00	570,00
<b>Característica Física</b>	<b>Especificação</b>		
ILUMINAÇÃO	LED		
HASTE	FLEXÍVEL		
<b>Especificação Técnica</b>			
<b>Nome do Equipamento</b>	<b>Qtd.</b>	<b>Valor unitário (R\$)</b>	<b>Valor total (R\$)</b>
Mesa de Exames	1	3.215,00	3.215,00



Característica Física		Especificação	
ESTRUTURA MATERIAL DE CONFECÇÃO		COM ARMÁRIO MADEIRA-MDF	
Folha nº 24/23 Proc. nº			
<b>Especificação Técnica</b>			
Rubrica			
Nome do Equipamento	Qtd.	Valor unitário (R\$)	Valor total (R\$)
Ar Condicionado	1	1.970,00	1.970,00
Característica Física		Especificação	
TIPO		SPLIT	
CAPACIDADE CICLO		9.000 A 12.000 BTUs QUENTE E FRIO	
<b>Especificação Técnica</b>			
Nome do Equipamento	Qtd.	Valor unitário (R\$)	Valor total (R\$)
Carro de Curativos	1	1.095,00	1.095,00
Característica Física		Especificação	
MATERIAL DE CONFECÇÃO   ACESSÓRIOS		AÇO INOXIDÁVEL   BALDE E BACIA	
<b>Especificação Técnica</b>			
Nome do Equipamento	Qtd.	Valor unitário (R\$)	Valor total (R\$)
Armário Vitrine	1	1.600,00	1.600,00
Característica Física		Especificação	
NUMERO DE PORTAS MATERIAL DE CONFECÇÃO LATERAIS DE VIDRO		02 PORTAS AÇO OU FERRO PINTADO POSSUI	
<b>Especificação Técnica</b>			
Nome do Equipamento	Qtd.	Valor unitário (R\$)	Valor total (R\$)
Biombo	1	864,00	864,00
Característica Física		Especificação	
MATERIAL DE CONFECÇÃO TAMANHO RODÍZIOS		AÇO INOXIDÁVEL TAMANHO TRIPLO POSSUI	
<b>Especificação Técnica</b>			
<b>Ambiente: Consultório indiferenciado (Consultório com Sanitário Anexo)</b>			
Nome do Equipamento	Qtd.	Valor unitário (R\$)	Valor total (R\$)
Mesa de Escritório	1	623,00	623,00
Característica Física		Especificação	
MATERIAL DE CONFECÇÃO FORMATO GAVETAS		MADEIRA OU MDP OU MDF OU SIMILAR RETANGULAR POSSUI	
<b>Especificação Técnica</b>			
Nome do Equipamento	Qtd.	Valor unitário (R\$)	Valor total (R\$)
Laser para Fisioterapia	1	4.086,00	4.086,00
Característica Física		Especificação	
CANETA		POSSUI 01 CANETA	
<b>Especificação Técnica</b>			
Nome do Equipamento	Qtd.	Valor unitário (R\$)	Valor total (R\$)
Exercitador de Mãos e Dedos	4	77,00	308,00
Característica Física		Especificação	
ESPECIFICAR		SIM	
<b>Especificação Técnica</b>			
Construído em plástico de alta resistência, deve permitir trabalhar isoladamente em moia individual cada dedo ou todos os dedos. Com resistência entre 3kg e 3,5kg.			
Nome do Equipamento	Qtd.	Valor unitário (R\$)	Valor total (R\$)
TENS e FES	1	1.490,00	1.490,00
Característica Física		Especificação	
NÚMERO DE CANAIS		04 CANAIS	
<b>Especificação Técnica</b>			
Nome do Equipamento	Qtd.	Valor unitário (R\$)	Valor total (R\$)
Foco Refletor Ambulatorial	1	570,00	570,00
Característica Física		Especificação	
ILUMINAÇÃO		LED	
HASTE		FLEXÍVEL	
<b>Especificação Técnica</b>			

Nome do Equipamento	Qtd.	Valor unitário (R\$)	Valor total (R\$)
Balança Antropométrica Adulto	1	1.716,00	1.716,00
<b>Característica Física</b>	<b>Especificação</b>		
MODO DE OPERAÇÃO  CAPACIDADE	MECÂNICA ATÉ 150 KG		
RÉGUA ANTROPOMÉTRICA	ATÉ 2 METROS		
<b>Especificação Técnica</b>			
<p style="text-align: right; margin-right: 50px;">Rubrica <i>22</i> <i>19/23</i></p>			
Nome do Equipamento	Qtd.	Valor unitário (R\$)	Valor total (R\$)
Mesa de Exames	1	3.215,00	3.215,00
<b>Característica Física</b>	<b>Especificação</b>		
ESTRUTURA MATERIAL DE CONFECCÃO	COM ARMÁRIO MADEIRA-MDF		
<b>Especificação Técnica</b>			
Nome do Equipamento	Qtd.	Valor unitário (R\$)	Valor total (R\$)
Ar Condicionado	1	1.970,00	1.970,00
<b>Característica Física</b>	<b>Especificação</b>		
TIPO	SPLIT		
CAPACIDADE CICLO	9.000 A 12.000 BTUs QUENTE E FRIO		
<b>Especificação Técnica</b>			
Nome do Equipamento	Qtd.	Valor unitário (R\$)	Valor total (R\$)
Mesa Ginecológica	1	1.697,00	1.697,00
<b>Característica Física</b>	<b>Especificação</b>		
ESTRUTURA MATERIAL DE CONFECCÃO	SEM ARMÁRIO AÇO-FERRO PINTADO		
<b>Especificação Técnica</b>			
Nome do Equipamento	Qtd.	Valor unitário (R\$)	Valor total (R\$)
Cama Elástica Proprioceptiva	1	521,00	521,00
<b>Característica Física</b>	<b>Especificação</b>		
ESPECIFICAR	SIM		
<b>Especificação Técnica</b>			
Cama elástica com no mínimo 30 molas e estrutura tubular em aço pintado com tratamento anti-ferruginoso ou material superior. Parte superior em nylon reforçado ou similar com molas para movimento de balanço. Pés com ponteiros de borracha anti-derrapante. Capacidade suportável de no mínimo 120 kg.			
Nome do Equipamento	Qtd.	Valor unitário (R\$)	Valor total (R\$)
Ultrassom para Fisioterapia	1	2.697,00	2.697,00
<b>Característica Física</b>	<b>Especificação</b>		
FREQUÊNCIA	1 E 3 MHZ		
TELA LCD	POSSUI		
MODO DE EMISSÃO  OPERAÇÃO	CONTÍNUO PULSADO		
<b>Especificação Técnica</b>			
<b>Ambiente: Consultório odontológico coletivo (Consultório Odontológico para 2 Equipes)</b>			
Nome do Equipamento	Qtd.	Valor unitário (R\$)	Valor total (R\$)
Cadeira Odontológica Completa (equipo/ sugador/ refletor)	1	17.084,00	17.084,00
<b>Característica Física</b>	<b>Especificação</b>		
TERMINAIS	ATÉ 3		
EQUIPO	TIPO CART OU ACOPLADO		
COMANDO DA CADEIRA	PEDAL		
CABECEIRA	POSSUI		
REFLETOR	POSSUI		
CUBA	PORCELANA CERÂMICA		
SERINGA TRÍPLICE	POSSUI		
PEÇA RETA	POSSUI		
CONTRA ÂNGULO	POSSUI		
MICRO MOTOR	POSSUI		
CANETA DE ROTAÇÃO	POSSUI		
UNIDADE AUXILIAR (SUGADOR)	POSSUI		
MOCHO	POSSUI		
<b>Especificação Técnica</b>			



Nome do Equipamento	Qtd.	Valor unitário (R\$)	Valor total (R\$)
Compressor Odontológico	1	4.035,00	4.035,00
<b>Característica Física</b>	<b>Especificação</b>		
CAPACIDADE RESERVATÓRIO   POTÊNCIA   CONSUMO	30 A 39 L 1 A 1,5HP 6 A 7 PÉS		
ISENTO DE ÓLEO	SIM		
<b>Especificação Técnica</b>			
<p style="text-align: right; margin-right: 50px;">Folha nº 23 Data 19/23 Assinatura</p>			
Nome do Equipamento	Qtd.	Valor unitário (R\$)	Valor total (R\$)
Fotopolimerizador de Resinas	1	840,00	840,00
<b>Característica Física</b>	<b>Especificação</b>		
TIPO	LED, SEM FIO SEM RADIÔMETRO		
<b>Especificação Técnica</b>			
Nome do Equipamento	Qtd.	Valor unitário (R\$)	Valor total (R\$)
Ar Condicionado	1	1.970,00	1.970,00
<b>Característica Física</b>	<b>Especificação</b>		
TIPO	SPLIT		
CAPACIDADE CICLO	9.000 A 12.000 BTUs QUENTE E FRIO		
<b>Especificação Técnica</b>			
<b>Ambiente: Sala administrativa (Sala de Administração e Gerência)</b>			
Nome do Equipamento	Qtd.	Valor unitário (R\$)	Valor total (R\$)
Ar Condicionado	1	1.970,00	1.970,00
<b>Característica Física</b>	<b>Especificação</b>		
TIPO	SPLIT		
CAPACIDADE CICLO	9.000 A 12.000 BTUs QUENTE E FRIO		
<b>Especificação Técnica</b>			
Nome do Equipamento	Qtd.	Valor unitário (R\$)	Valor total (R\$)
Computador Portátil (Notebook)	1	5.936,00	5.936,00
<b>Característica Física</b>	<b>Especificação</b>		
ESPECIFICAR	NÃO		
<b>Especificação Técnica</b>			
Especificação mínima: que esteja em linha de produção pelo fabricante. Computador portátil (notebook) com processador que possua no mínimo 4 Núcleos, 8 threads e frequência de 2.4 GHz; Unidade de Armazenamento SSD 240 GB interface PCIe NVMe M.2, memória RAM de 8 GB, em 2 módulos idênticos de 4 GB cada, do tipo SDRAM DDR4 3000 MHz ou superior, tela LCD de 14 ou 15 polegadas widescreen, Anti reflexo, suportar resolução FULL HD (1920 x 1080 pixels), retro iluminada por LED, o teclado deverá conter todos os caracteres da língua portuguesa, inclusive ç e acentos, nas mesmas posições do teclado padrão ABNT2, mouse touchpad com 2 botões integrados, mouse óptico com conexão USB e botão de rolagem (scroll), interfaces de rede 10/100/1000 conector rj-45 fêmea e WIFI padrão IEEE 802.11 b/g/n/ac, Bluetooth mínimo 4.0. Sistema operacional Windows 10 pro (64 bits), bateria recarregável do tipo íon de lítio com no mínimo 4 células, fonte externa automática compatível com o item, possuir interfaces USB 2.0 e 3.0, 1 HDMI ou display port e 1 VGA, leitor de cartão, webcam FULL HD (1080 p). Deverá vir acompanhado de maleta do tipo acolchoada para transporte e acondicionamento do equipamento. O equipamento deverá ser novo, sem uso, reforma ou recondicionamento.			
<b>Ambiente: Sala de curativos / suturas e coleta de material (exceto ginecológico) (Sala de Procedimento)</b>			
Nome do Equipamento	Qtd.	Valor unitário (R\$)	Valor total (R\$)
Computador Portátil (Notebook)	1	5.936,00	5.936,00
<b>Característica Física</b>	<b>Especificação</b>		
ESPECIFICAR	NÃO		
<b>Especificação Técnica</b>			
Especificação mínima: que esteja em linha de produção pelo fabricante. Computador portátil (notebook) com processador que possua no mínimo 4 Núcleos, 8 threads e frequência de 2.4 GHz; Unidade de Armazenamento SSD 240 GB interface PCIe NVMe M.2, memória RAM de 8 GB, em 2 módulos idênticos de 4 GB cada, do tipo SDRAM DDR4 3000 MHz ou superior, tela LCD de 14 ou 15 polegadas widescreen, Anti reflexo, suportar resolução FULL HD (1920 x 1080 pixels), retro iluminada por LED, o teclado deverá conter todos os caracteres da língua portuguesa, inclusive ç e acentos, nas mesmas posições do teclado padrão ABNT2, mouse touchpad com 2 botões integrados, mouse óptico com conexão USB e botão de rolagem (scroll), interfaces de rede 10/100/1000 conector rj-45 fêmea e WIFI padrão IEEE 802.11 b/g/n/ac, Bluetooth mínimo 4.0. Sistema operacional Windows 10 pro (64 bits), bateria recarregável do tipo íon de lítio com no mínimo 4 células, fonte externa automática compatível com o item, possuir interfaces USB 2.0 e 3.0, 1 HDMI ou display port e 1 VGA, leitor de cartão, webcam FULL HD (1080 p). Deverá vir acompanhado de maleta do tipo acolchoada para transporte e acondicionamento do equipamento. O equipamento deverá ser novo, sem uso, reforma ou recondicionamento.			
Nome do Equipamento	Qtd.	Valor unitário (R\$)	Valor total (R\$)
Mesa de Exames	1	3.215,00	3.215,00
<b>Característica Física</b>	<b>Especificação</b>		
ESTRUTURA MATERIAL DE CONFECÇÃO	COM ARMÁRIO MADEIRA-MDF		
<b>Especificação Técnica</b>			



Nome do Equipamento	Qtd.	Valor unitário (R\$)	Valor total (R\$)
Ar Condicionado	1	1.970,00	1.970,00
<b>Característica Física</b>	<b>Especificação</b>		
TIPO	SPLIT		
CAPACIDADE CICLO	9.000 A 12.000 BTUs QUENTE E FRIO		
<i>Folha nº 24</i> <i>Proc. nº 29123</i> <i>Rubrica</i>			
<b>Especificação Técnica</b>			
<b>Nome do Equipamento</b>	<b>Qtd.</b>	<b>Valor unitário (R\$)</b>	<b>Valor total (R\$)</b>
Braçadeira para Injeção	1	339,00	339,00
<b>Característica Física</b>	<b>Especificação</b>		
MATERIAL DE CONFECÇÃO( ESTRUTURA APOIO DO BRAÇO)	AÇO INOXIDÁVEL AÇO INOXIDÁVEL		
TIPO	PEDESTAL ALTURA REGULÁVEL		
<b>Especificação Técnica</b>			
<b>Ambiente: Área de preparo e esterilização (setor limpo) (Esterilização)</b>			
<b>Nome do Equipamento</b>	<b>Qtd.</b>	<b>Valor unitário (R\$)</b>	<b>Valor total (R\$)</b>
Autoclave Horizontal de Solo (pequeno porte)	1	130.732,00	130.732,00
<b>Característica Física</b>	<b>Especificação</b>		
CAPACIDADE RACK PRA CARGA  CARRÃO PRA RACK  OSMOSE REVERSA  IMPRESSORA  TIPO DE PORTA E QTDE	90 A 150  POSSUI POSSUI POSSUI DESLIZANTE ATÉ 2 PORTAS		
<b>Especificação Técnica</b>			
<b>Nome do Equipamento</b>	<b>Qtd.</b>	<b>Valor unitário (R\$)</b>	<b>Valor total (R\$)</b>
Ar Condicionado	1	1.970,00	1.970,00
<b>Característica Física</b>	<b>Especificação</b>		
TIPO	SPLIT		
CAPACIDADE CICLO	9.000 A 12.000 BTUs QUENTE E FRIO		
<b>Especificação Técnica</b>			
<b>Nome do Equipamento</b>	<b>Qtd.</b>	<b>Valor unitário (R\$)</b>	<b>Valor total (R\$)</b>
Seladora	1	1.140,00	1.140,00
<b>Característica Física</b>	<b>Especificação</b>		
TIPO  APLICAÇÃO	MANUAL GRAU CIRÚRGICO		
<b>Especificação Técnica</b>			
<b>Ambiente: Área de recepção e espera para paciente, doador, acompanhante (Sala de Recepção e Espera)</b>			
<b>Nome do Equipamento</b>	<b>Qtd.</b>	<b>Valor unitário (R\$)</b>	<b>Valor total (R\$)</b>
Bebedouro/ Purificador Refrigerado	2	883,00	1.766,00
<b>Característica Física</b>	<b>Especificação</b>		
TIPO	PRESSÃO COLUNA SIMPLES		
<b>Especificação Técnica</b>			
<b>Nome do Equipamento</b>	<b>Qtd.</b>	<b>Valor unitário (R\$)</b>	<b>Valor total (R\$)</b>
Cadeira de Rodas Adulto	1	1.500,00	1.500,00
<b>Característica Física</b>	<b>Especificação</b>		
MATERIAL DE CONFECÇÃO APOIO PARA BRAÇOS APOIO PARA PÉS ELEVAÇÃO DE PERNAS	AÇO OU FERRO PINTADO ESCAMOTEÁVEL REMOVIVEL COM ELEVAÇÃO		
<b>Especificação Técnica</b>			
<b>Total</b>	<b>Qtd. Total</b>	<b>Valor Total (R\$)</b>	
	<b>56</b>	<b>252.016,00</b>	

**UNIDADE ASSISTIDA: U B S DE SAUDE DE AREIAS PSF**

<b>Ambiente: Sala de imunização</b>			
Nome do Equipamento	Qtd.	Valor unitário (R\$)	Valor total (R\$)
Câmara para Conservação de Imunobiológicos	1	17.700,00	17.700,00
<b>Característica Física</b>	<b>Especificação</b>		
MATERIAL DE CONFECÇÃO (GABINETE INTERNO)	AÇO INOXIDÁVEL 304		
TEMPERATURA	ENTRE +2º C E + 8º C		
CIRCULAÇÃO DE AR FORÇADO	POSSUI		
SENSORES INTERNOS	POSSUI		

DISCADOR DE EMERGÊNCIA		POSSUI	
CAPACIDADE E QUANTIDADE DE GAVETAS SISTEMA DE EMERGÊNCIA REGISTRO DE DADOS		ATÉ 300 LITROS 2 A 5 GAVETAS POSSUI POSSUI	
<b>Especificação Técnica</b>			
<b>Nome do Equipamento</b>			
Armário	Qtd.	Valor unitário (R\$)	Valor total (R\$)
	1	988,00	988,00
<b>Característica Física</b>		<b>Especificação</b>	
MATERIAL DE CONFECÇÃO DIMENSÕES PRATELEIRAS CAPACIDADE MÍNIMA DA PRATELEIRA		AÇO ALTURA DE 100 A 210 CM X LARGURA DE 70 A 110 CM 3 OU 04 40KG	
<b>Especificação Técnica</b>			
<b>Nome do Equipamento</b>			
Ar Condicionado	Qtd.	Valor unitário (R\$)	Valor total (R\$)
	1	1.970,00	1.970,00
<b>Característica Física</b>		<b>Especificação</b>	
TIPO		SPLIT	
CAPACIDADE CICLO		9.000 A 12.000 BTUs QUENTE E FRIO	
<b>Especificação Técnica</b>			
<b>Ambiente: Sala de inalação coletiva</b>			
<b>Nome do Equipamento</b>			
Central de Nebulização	Qtd.	Valor unitário (R\$)	Valor total (R\$)
	1	2.187,00	2.187,00
<b>Característica Física</b>		<b>Especificação</b>	
TIPO Nº DE SAÍDAS SUPORTE COM RODÍZIOS		COMPRESSOR DE 3 A 4 SAÍDAS POSSUI	
<b>Especificação Técnica</b>			
<b>Nome do Equipamento</b>			
Armário	Qtd.	Valor unitário (R\$)	Valor total (R\$)
	1	988,00	988,00
<b>Característica Física</b>		<b>Especificação</b>	
MATERIAL DE CONFECÇÃO DIMENSÕES PRATELEIRAS CAPACIDADE MÍNIMA DA PRATELEIRA		AÇO ALTURA DE 100 A 210 CM X LARGURA DE 70 A 110 CM 3 OU 04 40KG	
<b>Especificação Técnica</b>			
<b>Nome do Equipamento</b>			
Nebulizador Portátil	Qtd.	Valor unitário (R\$)	Valor total (R\$)
	2	210,00	420,00
<b>Característica Física</b>		<b>Especificação</b>	
TIPO		COMPRESSOR	
NÚMERO DE SAÍDAS SIMULTÂNEAS		01	
<b>Especificação Técnica</b>			
<b>Nome do Equipamento</b>			
Cadeira	Qtd.	Valor unitário (R\$)	Valor total (R\$)
	4	225,00	900,00
<b>Característica Física</b>		<b>Especificação</b>	
MATERIAL DE CONFECÇÃO BRAÇOS REGULAGEM DE ALT RODÍZIOS ASSENTO E ENCOSTO		AÇO OU FERRO PINTADO NÃO POSSUI NÃO POSSUI NÃO POSSUI ESTOFADO	
<b>Especificação Técnica</b>			
<b>Ambiente: Área para armazenagem e controle (CAF) (Farmácia)</b>			
<b>Nome do Equipamento</b>			
Geladeira/ Refrigerador	Qtd.	Valor unitário (R\$)	Valor total (R\$)
	1	2.393,00	2.393,00
<b>Característica Física</b>		<b>Especificação</b>	
CAPACIDADE		DE 200 A 299 L	
<b>Especificação Técnica</b>			
<b>Nome do Equipamento</b>			
Ar Condicionado	Qtd.	Valor unitário (R\$)	Valor total (R\$)
	1	1.970,00	1.970,00
<b>Característica Física</b>		<b>Especificação</b>	
TIPO		SPLIT	
CAPACIDADE CICLO		9.000 A 12.000 BTUs QUENTE E FRIO	
<b>Especificação Técnica</b>			
<b>Nome do Equipamento</b>			
Armário	Qtd.	Valor unitário (R\$)	Valor total (R\$)
	1	988,00	988,00



Característica Física		Especificação		
MATERIAL DE CONFEÇÃO DIMENSÕES PRATELEIRAS CAPACIDADE MÍNIMA DA PRATELEIRA		AÇO ALTURA DE 100 A 210 CM X LARGURA DE 70 A 110 CM 3 OU 04 40KG		
<b>Especificação Técnica</b>				
Nome do Equipamento	Qtd.	Valor unitário (R\$)	Valor total (R\$)	
Cadeira	2	225,00	450,00	
Característica Física		Especificação		
MATERIAL DE CONFEÇÃO BRAÇOS REGULAGEM DE ALT RODÍZIOS ASSENTO E ENCOSTO		AÇO OU FERRO PINTADO NÃO POSSUI NÃO POSSUI NÃO POSSUI ESTOFADO		
<b>Especificação Técnica</b>				
Nome do Equipamento	Qtd.	Valor unitário (R\$)	Valor total (R\$)	
Estante	4	451,00	1.804,00	
Característica Física		Especificação		
MATERIAL DE CONFEÇÃO CAPACIDADE DAS PRATELEIRAS REFORÇO		AÇO FERRO PINTADO DE 101 A 200 kg POSSUI		
<b>Especificação Técnica</b>				
Nome do Equipamento	Qtd.	Valor unitário (R\$)	Valor total (R\$)	
Computador Portátil (Notebook)	1	5.936,00	5.936,00	
Característica Física		Especificação		
ESPECIFICAR		NÃO		
<b>Especificação Técnica</b>				
Especificação mínima: que esteja em linha de produção pelo fabricante. Computador portátil (notebook) com processador que possua no mínimo 4 Núcleos, 8 threads e frequência de 2.4 GHz; Unidade de Armazenamento SSD 240 GB interface PCIe NVMe M.2, memória RAM de 8 GB, em 2 módulos idênticos de 4 GB cada, do tipo SDRAM DDR4 3000 MHz ou superior, tela LCD de 14 ou 15 polegadas widescreen, Anti reflexo, suportar resolução FULL HD (1920 x 1080 pixels), retro iluminada por LED, o teclado deverá conter todos os caracteres da língua portuguesa, inclusive ç e acentos, nas mesmas posições do teclado padrão ABNT2, mouse touchpad com 2 botões integrados, mouse óptico com conexão USB e botão de rolagem (scroll), interfaces de rede 10/100/1000 conector rj-45 fêmea e WIFI padrão IEEE 802.11 b/g/n/ac, Bluetooth mínimo 4.0. Sistema operacional Windows 10 pro (64 bits), bateria recarregável do tipo íon de lítio com no mínimo 4 células, fonte externa automática compatível com o item, possuir interfaces USB 2.0 e 3.0, 1 HDMI ou display port e 1 VGA, leitor de cartão, webcam FULL HD (1080 p). Deverá vir acompanhado de maleta do tipo acolchoada para transporte e acondicionamento do equipamento. O equipamento deverá ser novo, sem uso, reforma ou recondicionamento.				
<b>Ambiente: Sala de curativos / suturas e coleta de material (exceto ginecológico) (Sala de Curativos)</b>				
Nome do Equipamento	Qtd.	Valor unitário (R\$)	Valor total (R\$)	
Carro de Curativos	1	1.095,00	1.095,00	
Característica Física		Especificação		
MATERIAL DE CONFEÇÃO   ACESSÓRIOS		AÇO INOXIDÁVEL   BALDE E BACIA		
<b>Especificação Técnica</b>				
Nome do Equipamento	Qtd.	Valor unitário (R\$)	Valor total (R\$)	
Braçadeira para Injeção	1	339,00	339,00	
Característica Física		Especificação		
MATERIAL DE CONFEÇÃO( ESTRUTURA APOIO DO BRAÇO)		AÇO INOXIDÁVEL AÇO INOXIDÁVEL		
TIPO		PEDESTAL ALTURA REGULÁVEL		
<b>Especificação Técnica</b>				
Nome do Equipamento	Qtd.	Valor unitário (R\$)	Valor total (R\$)	
Ar Condicionado	1	1.970,00	1.970,00	
Característica Física		Especificação		
TIPO		SPLIT		
CAPACIDADE CICLO		9.000 A 12.000 BTUs QUENTE E FRIO		
<b>Especificação Técnica</b>				
Nome do Equipamento	Qtd.	Valor unitário (R\$)	Valor total (R\$)	
Mesa de Exames	1	3.215,00	3.215,00	
Característica Física		Especificação		
ESTRUTURA MATERIAL DE CONFEÇÃO		COM ARMÁRIO MADEIRA-MDF		
<b>Especificação Técnica</b>				
Nome do Equipamento	Qtd.	Valor unitário (R\$)	Valor total (R\$)	
Armário Vitrine	1	1.600,00	1.600,00	
Característica Física		Especificação		
NUMERO DE PORTAS MATERIAL DE CONFEÇÃO LATERAIS DE VIDRO		02 PORTAS AÇO OU FERRO PINTADO POSSUI		



Especificação Técnica			
Rubrica			
<b>Ambiente: Consultório indiferenciado (Consultório Indiferenciado/Acolhimento)</b>			
<b>Nome do Equipamento</b>	<b>Qtd.</b>	<b>Valor unitário (R\$)</b>	<b>Valor total (R\$)</b>
DEA - Desfibrilador Externo Automático	1	9.330,00	9.330,00
<b>Característica Física</b>	<b>Especificação</b>		
AUTONOMIA DA BATERIA AUXÍLIO RCP ACESSÓRIO(S)	50 A 250 CHOQUES  POSSUI  1 PAR ELETRODO		
<b>Especificação Técnica</b>			
<b>Nome do Equipamento</b>	<b>Qtd.</b>	<b>Valor unitário (R\$)</b>	<b>Valor total (R\$)</b>
Laser para Fisioterapia	1	4.086,00	4.086,00
<b>Característica Física</b>	<b>Especificação</b>		
CANETA	POSSUI 01 CANETA		
<b>Especificação Técnica</b>			
<b>Nome do Equipamento</b>	<b>Qtd.</b>	<b>Valor unitário (R\$)</b>	<b>Valor total (R\$)</b>
Foco Refletor Ambulatorial	1	570,00	570,00
<b>Característica Física</b>	<b>Especificação</b>		
ILUMINAÇÃO	LED		
HASTE	FLEXÍVEL		
<b>Especificação Técnica</b>			
<b>Nome do Equipamento</b>	<b>Qtd.</b>	<b>Valor unitário (R\$)</b>	<b>Valor total (R\$)</b>
Balde a Pedal	2	356,00	712,00
<b>Característica Física</b>	<b>Especificação</b>		
MATERIAL DE CONFECÇÃO CAPACIDADE	AÇO INOX DE 30L ATÉ 49L		
<b>Especificação Técnica</b>			
<b>Ambiente: Consultório indiferenciado (Consultório com Sanitário Anexo)</b>			
<b>Nome do Equipamento</b>	<b>Qtd.</b>	<b>Valor unitário (R\$)</b>	<b>Valor total (R\$)</b>
Escada com 2 degraus	2	302,00	604,00
<b>Característica Física</b>	<b>Especificação</b>		
MATERIAL DE CONFECÇÃO	AÇO INOXIDÁVEL		
<b>Especificação Técnica</b>			
<b>Nome do Equipamento</b>	<b>Qtd.</b>	<b>Valor unitário (R\$)</b>	<b>Valor total (R\$)</b>
Mesa Ginecológica	1	1.697,00	1.697,00
<b>Característica Física</b>	<b>Especificação</b>		
ESTRUTURA MATERIAL DE CONFECÇÃO	SEM ARMÁRIO AÇO-FERRO PINTADO		
<b>Especificação Técnica</b>			
<b>Nome do Equipamento</b>	<b>Qtd.</b>	<b>Valor unitário (R\$)</b>	<b>Valor total (R\$)</b>
Ultrassom para Fisioterapia	1	2.697,00	2.697,00
<b>Característica Física</b>	<b>Especificação</b>		
FREQUÊNCIA	1 E 3 MHZ		
TELA LCD	POSSUI		
MODO DE EMISSÃO  OPERAÇÃO	CONTÍNUO PULSADO		
<b>Especificação Técnica</b>			
<b>Nome do Equipamento</b>	<b>Qtd.</b>	<b>Valor unitário (R\$)</b>	<b>Valor total (R\$)</b>
TENS e FES	1	1.490,00	1.490,00
<b>Característica Física</b>	<b>Especificação</b>		
NÚMERO DE CANAIS	04 CANAIS		
<b>Especificação Técnica</b>			
<b>Nome do Equipamento</b>	<b>Qtd.</b>	<b>Valor unitário (R\$)</b>	<b>Valor total (R\$)</b>
Mesa de Exames	1	3.215,00	3.215,00
<b>Característica Física</b>	<b>Especificação</b>		
ESTRUTURA MATERIAL DE CONFECÇÃO	COM ARMÁRIO MADEIRA-MDF		
<b>Especificação Técnica</b>			

Nome do Equipamento	Qtd.	Valor unitário (R\$)	Valor total (R\$)
Exercitador de Mãos e Dedos	5	77,00	385,00
<b>Característica Física</b>	<b>Especificação</b>		
ESPECIFICAR	SIM	<i>Folha nº 28</i> <i>Proc. nº 19/23</i> <i>Rubrica</i>	
<b>Especificação Técnica</b>			
Construído em plástico de alta resistência, deve permitir trabalhar isoladamente em mola individual cada dedo ou todos os dedos. Com resistência entre 3kg e 3,5kg.			
Nome do Equipamento	Qtd.	Valor unitário (R\$)	Valor total (R\$)
Ar Condicionado	1	1.970,00	1.970,00
<b>Característica Física</b>	<b>Especificação</b>		
TIPO	SPLIT		
CAPACIDADE CICLO	9.000 A 12.000 BTUs QUENTE E FRIO		
<b>Especificação Técnica</b>			
Nome do Equipamento	Qtd.	Valor unitário (R\$)	Valor total (R\$)
Balança Antropométrica Adulto	1	1.716,00	1.716,00
<b>Característica Física</b>	<b>Especificação</b>		
MODO DE OPERAÇÃO  CAPACIDADE	MECÂNICA ATÉ 150 KG		
RÉGUA ANTROPOMÉTRICA	ATÉ 2 METROS		
<b>Especificação Técnica</b>			
Nome do Equipamento	Qtd.	Valor unitário (R\$)	Valor total (R\$)
Eletrocardiógrafo	1	16.606,00	16.606,00
<b>Característica Física</b>	<b>Especificação</b>		
CANAIS COMUNICAÇÃO COM COMPUTADOR OPERAÇÃO CONNECT WI-FI IMPRESSÃO DIRETA NO EQUIPAMENTO ALIMENTAÇÃO	12 POSSUI DIRETA NO CONSOLE SEM CONECTIVIDADE WIFI POSSUI EM FORMATO A4 REDE ELÉTRICA E BATERIA		
<b>Especificação Técnica</b>			
<b>Ambiente: Sala administrativa (Sala de Administração e Gerência)</b>			
Nome do Equipamento	Qtd.	Valor unitário (R\$)	Valor total (R\$)
Mesa de Escritório	1	623,00	623,00
<b>Característica Física</b>	<b>Especificação</b>		
MATERIAL DE CONFECÇÃO FORMATO GAVETAS	MADEIRA OU MDP OU MDF OU SIMILAR RETANGULAR POSSUI		
<b>Especificação Técnica</b>			
Nome do Equipamento	Qtd.	Valor unitário (R\$)	Valor total (R\$)
Ar Condicionado	1	1.970,00	1.970,00
<b>Característica Física</b>	<b>Especificação</b>		
TIPO	SPLIT		
CAPACIDADE CICLO	9.000 A 12.000 BTUs QUENTE E FRIO		
<b>Especificação Técnica</b>			
Nome do Equipamento	Qtd.	Valor unitário (R\$)	Valor total (R\$)
Computador Portátil (Notebook)	1	5.936,00	5.936,00
<b>Característica Física</b>	<b>Especificação</b>		
ESPECIFICAR	NÃO		
<b>Especificação Técnica</b>			
Especificação mínima: que esteja em linha de produção pelo fabricante. Computador portátil (notebook) com processador que possua no mínimo 4 Núcleos, 8 threads e frequência de 2.4 GHz; Unidade de Armazenamento SSD 240 GB interface PCIe NVMe M.2, memória RAM de 8 GB, em 2 módulos idênticos de 4 GB cada, do tipo SDRAM DDR4 3000 MHz ou superior, tela LCD de 14 ou 15 polegadas widescreen, Anti reflexo, suportar resolução FULL HD (1920 x 1080 pixels), retro iluminada por LED, o teclado deverá conter todos os caracteres da língua portuguesa, inclusive ç e acentos, nas mesmas posições do teclado padrão ABNT2, mouse touchpad com 2 botões integrados, mouse óptico com conexão USB e botão de rolagem (scroll), interfaces de rede 10/100/1000 conector rj-45 fêmea e WIFI padrão IEEE 802.11 b/g/n/ac, Bluetooth mínimo 4.0. Sistema operacional Windows 10 pro (64 bits), bateria recarregável do tipo íon de lítio com no mínimo 4 células, fonte externa automática compatível com o item, possuir interfaces USB 2.0 e 3.0, 1 HDMI ou display port e 1 VGA, leitor de cartão, webcam FULL HD (1080 p). Deverá vir acompanhado de maleta do tipo acolchoada para transporte e acondicionamento do equipamento. O equipamento deverá ser novo, sem uso, reforma ou recondicionamento.			
<b>Ambiente: Sala de curativos / suturas e coleta de material (exceto ginecológico) (Sala de Coleta)</b>			
Nome do Equipamento	Qtd.	Valor unitário (R\$)	Valor total (R\$)
Biombo	1	864,00	864,00
<b>Característica Física</b>	<b>Especificação</b>		
MATERIAL DE CONFECÇÃO TAMANHO RODÍZIOS	AÇO INOXIDÁVEL TAMANHO TRIPLO POSSUI		



## Especificação Técnica

Matrícula

Nome do Equipamento	Qtd.	Valor unitário (R\$)	Valor total (R\$)
Mesa de Escritório	1	623,00	623,00

Característica Física	Especificação
MATERIAL DE CONFECÇÃO FORMATO GAVETAS	MADEIRA OU MDP OU MDF OU SIMILAR RETANGULAR POSSUI

## Especificação Técnica

Nome do Equipamento	Qtd.	Valor unitário (R\$)	Valor total (R\$)
Balde a Pedal	1	356,00	356,00

Característica Física	Especificação
MATERIAL DE CONFECÇÃO CAPACIDADE	AÇO INOX DE 30L ATÉ 49L

## Especificação Técnica

Nome do Equipamento	Qtd.	Valor unitário (R\$)	Valor total (R\$)
Ar Condicionado	1	1.970,00	1.970,00

Característica Física	Especificação
TIPO	SPLIT
CAPACIDADE CICLO	9.000 A 12.000 BTUs QUENTE E FRIO

## Especificação Técnica

Nome do Equipamento	Qtd.	Valor unitário (R\$)	Valor total (R\$)
Mesa de Exames	1	3.215,00	3.215,00

Característica Física	Especificação
ESTRUTURA MATERIAL DE CONFECÇÃO	COM ARMÁRIO MADEIRA-MDF

## Especificação Técnica

## Ambiente: Área de preparo e esterilização (setor limpo) (Esterilização)

Nome do Equipamento	Qtd.	Valor unitário (R\$)	Valor total (R\$)
Seladora	1	1.140,00	1.140,00

Característica Física	Especificação
TIPO  APLICAÇÃO	MANUAL GRAU CIRÚRGICO

## Especificação Técnica

Nome do Equipamento	Qtd.	Valor unitário (R\$)	Valor total (R\$)
Autoclave Horizontal de Mesa (até 75 litros)	1	5.840,00	5.840,00

Característica Física	Especificação
MODO DE OPERAÇÃO  CAPACIDADE	DIGITAL ATÉ 25 LITROS

## Especificação Técnica

Nome do Equipamento	Qtd.	Valor unitário (R\$)	Valor total (R\$)
Ar Condicionado	1	1.970,00	1.970,00

Característica Física	Especificação
TIPO	SPLIT
CAPACIDADE CICLO	9.000 A 12.000 BTUs QUENTE E FRIO

## Especificação Técnica

## Ambiente: Área de recepção e espera para paciente, doador, acompanhante (Sala de Recepção e Espera)

Nome do Equipamento	Qtd.	Valor unitário (R\$)	Valor total (R\$)
Bebedouro/ Purificador Refrigerado	2	883,00	1.766,00

Característica Física	Especificação
TIPO	PRESSÃO COLUNA SIMPLES

## Especificação Técnica

Nome do Equipamento	Qtd.	Valor unitário (R\$)	Valor total (R\$)
Ar Condicionado	1	1.970,00	1.970,00

Característica Física	Especificação
TIPO	SPLIT
CAPACIDADE CICLO	9.000 A 12.000 BTUs QUENTE E FRIO

## Especificação Técnica



Nome do Equipamento	Qtd.	Valor unitário (R\$)	Valor total (R\$)
Cadeira de Rodas Adulto	1	1.500,00	1.500,00
<b>Característica Física</b>	<b>Especificação</b>		
MATERIAL DE CONFECCÃO APOIO PARA BRAÇOS APOIO PARA PÉS ELEVACÃO DE PERNAS	AÇO OU FERRO PINTADO ESCAMOTEÁVEL REMOVIVEL COM ELEVACÃO		
<b>Especificação Técnica</b>			
<b>Total</b>	<b>Qtd. Total</b>	<b>Valor Total (R\$)</b>	
	60	121.734,00	

## UNIDADE ASSISTIDA: UNIDADE BASICA DE SAUDE CIBRAZEM PSF

## Ambiente: Sala de imunização

Nome do Equipamento	Qtd.	Valor unitário (R\$)	Valor total (R\$)
Mesa de Escritório	1	623,00	623,00
<b>Característica Física</b>	<b>Especificação</b>		
MATERIAL DE CONFECCÃO FORMATO GAVETAS	MADEIRA OU MDP OU MDF OU SIMILAR RETANGULAR POSSUI		
<b>Especificação Técnica</b>			

Nome do Equipamento	Qtd.	Valor unitário (R\$)	Valor total (R\$)
Câmara para Conservação de Imunobiológicos	1	17.700,00	17.700,00
<b>Característica Física</b>	<b>Especificação</b>		
MATERIAL DE CONFECCÃO (GABINETE INTERNO)	AÇO INOXIDÁVEL 304		
TEMPERATURA	ENTRE +2º C E + 8ºC		
CIRCULAÇÃO DE AR FORÇADO	POSSUI		
SENSORES INTERNOS	POSSUI		
DISCADOR DE EMERGÊNCIA	POSSUI		
CAPACIDADE E QUANTIDADE DE GAVETAS SISTEMA DE EMERGÊNCIA REGISTRO DE DADOS	ATÉ 300 LITROS 2 A 5 GAVETAS POSSUI POSSUI		
<b>Especificação Técnica</b>			

Nome do Equipamento	Qtd.	Valor unitário (R\$)	Valor total (R\$)
Balde a Pedal	2	356,00	712,00
<b>Característica Física</b>	<b>Especificação</b>		
MATERIAL DE CONFECCÃO CAPACIDADE	AÇO INOX DE 30L ATÉ 49L		
<b>Especificação Técnica</b>			

Nome do Equipamento	Qtd.	Valor unitário (R\$)	Valor total (R\$)
Cadeira	4	225,00	900,00
<b>Característica Física</b>	<b>Especificação</b>		
MATERIAL DE CONFECCÃO BRAÇOS REGULAGEM DE ALT RODÍZIOS ASSENTO E ENCOSTO	AÇO OU FERRO PINTADO NÃO POSSUI NÃO POSSUI NÃO POSSUI ESTOFADO		
<b>Especificação Técnica</b>			

## Ambiente: Sala de inalação coletiva

Nome do Equipamento	Qtd.	Valor unitário (R\$)	Valor total (R\$)
Central de Nebulização	1	2.187,00	2.187,00
<b>Característica Física</b>	<b>Especificação</b>		
TIPO Nº DE SAÍDAS SUPORTE COM RODÍZIOS	COMPRESSOR DE 3 A 4 SAÍDAS POSSUI		
<b>Especificação Técnica</b>			

Nome do Equipamento	Qtd.	Valor unitário (R\$)	Valor total (R\$)
Cadeira	5	225,00	1.125,00
<b>Característica Física</b>	<b>Especificação</b>		
MATERIAL DE CONFECCÃO BRAÇOS REGULAGEM DE ALT RODÍZIOS ASSENTO E ENCOSTO	AÇO OU FERRO PINTADO NÃO POSSUI NÃO POSSUI NÃO POSSUI ESTOFADO		
<b>Especificação Técnica</b>			

Nome do Equipamento	Qtd.	Valor unitário (R\$)	Valor total (R\$)
Armário	1	988,00	988,00
<b>Característica Física</b>	<b>Especificação</b>		
MATERIAL DE CONFECCÃO DIMENSÕES PRATELEIRAS CAPACIDADE MÍNIMA DA PRATELEIRA	AÇO ALTURA DE 100 A 210 CM X LARGURA DE 70 A 110 CM 3 OU 04 40KG		

## Especificação Técnica

Nome do Equipamento	Qtd.	Valor unitário (R\$)	Valor total (R\$)
Nebulizador Portátil	2	210,00	420,00
<b>Característica Física</b>	<b>Especificação</b>		
TIPO	COMPRESSOR		
NÚMERO DE SAÍDAS SIMULTÂNEAS	01		
<b>Especificação Técnica</b>			
<b>Ambiente: Área para armazenagem e controle (CAF) (Farmácia)</b>			
Nome do Equipamento	Qtd.	Valor unitário (R\$)	Valor total (R\$)
Armário Vitrine	2	1.600,00	3.200,00
<b>Característica Física</b>	<b>Especificação</b>		
NUMERO DE PORTAS MATERIAL DE CONFECCÃO LATERAIS DE VIDRO	02 PORTAS AÇO OU FERRO PINTADO POSSUI		
<b>Especificação Técnica</b>			
Nome do Equipamento	Qtd.	Valor unitário (R\$)	Valor total (R\$)
Geladeira/ Refrigerador	1	2.393,00	2.393,00
<b>Característica Física</b>	<b>Especificação</b>		
CAPACIDADE	DE 260 A 299 L		
<b>Especificação Técnica</b>			
Nome do Equipamento	Qtd.	Valor unitário (R\$)	Valor total (R\$)
Ar Condicionado	1	1.970,00	1.970,00
<b>Característica Física</b>	<b>Especificação</b>		
TIPO	SPLIT		
CAPACIDADE CICLO	9.000 A 12.000 BTUs QUENTE E FRIO		
<b>Especificação Técnica</b>			
<b>Ambiente: Sala de curativos / suturas e coleta de material (exceto ginecológico) (Sala de Curativos)</b>			
Nome do Equipamento	Qtd.	Valor unitário (R\$)	Valor total (R\$)
Balde a Pedal	1	356,00	356,00
<b>Característica Física</b>	<b>Especificação</b>		
MATERIAL DE CONFECCÃO CAPACIDADE	AÇO INOX DE 30L ATÉ 49L		
<b>Especificação Técnica</b>			
Nome do Equipamento	Qtd.	Valor unitário (R\$)	Valor total (R\$)
Ar Condicionado	1	1.970,00	1.970,00
<b>Característica Física</b>	<b>Especificação</b>		
TIPO	SPLIT		
CAPACIDADE CICLO	9.000 A 12.000 BTUs QUENTE E FRIO		
<b>Especificação Técnica</b>			
Nome do Equipamento	Qtd.	Valor unitário (R\$)	Valor total (R\$)
Mesa de Exames	1	3.215,00	3.215,00
<b>Característica Física</b>	<b>Especificação</b>		
ESTRUTURA MATERIAL DE CONFECCÃO	COM ARMÁRIO MADEIRA-MDF		
<b>Especificação Técnica</b>			
Nome do Equipamento	Qtd.	Valor unitário (R\$)	Valor total (R\$)
Carro de Curativos	1	1.095,00	1.095,00
<b>Característica Física</b>	<b>Especificação</b>		
MATERIAL DE CONFECCÃO   ACESSÓRIOS	AÇO INOXIDÁVEL   BALDE E BACIA		
<b>Especificação Técnica</b>			
Nome do Equipamento	Qtd.	Valor unitário (R\$)	Valor total (R\$)
Armário Vitrine	1	1.600,00	1.600,00
<b>Característica Física</b>	<b>Especificação</b>		
NUMERO DE PORTAS MATERIAL DE CONFECCÃO LATERAIS DE VIDRO	02 PORTAS AÇO OU FERRO PINTADO POSSUI		
<b>Especificação Técnica</b>			



<b>Ambiente: Consultório indiferenciado (Consultório Indiferenciado/Acolhimento)</b>			
Nome do Equipamento	Qtd.	Valor unitário (R\$)	Valor total (R\$)
TENS e FES	1	1.490,00	1.490,00
<b>Característica Física</b>	<b>Especificação</b>		
NÚMERO DE CANAIS	04 CANAIS		
<b>Especificação Técnica</b>			
Nome do Equipamento	Qtd.	Valor unitário (R\$)	Valor total (R\$)
Ultrassom para Fisioterapia	1	2.697,00	2.697,00
<b>Característica Física</b>	<b>Especificação</b>		
FREQUÊNCIA	1 E 3 MHZ		
TELA LCD	POSSUI		
MODO DE EMISSÃO  OPERAÇÃO	CONTÍNUO PULSADO		
<b>Especificação Técnica</b>			
Nome do Equipamento	Qtd.	Valor unitário (R\$)	Valor total (R\$)
Colposcópio	1	28.750,00	28.750,00
<b>Característica Física</b>	<b>Especificação</b>		
AUMENTO CÂMERA MONITOR	VARIÁVEL POSSUI NÃO POSSUI		
<b>Especificação Técnica</b>			
Nome do Equipamento	Qtd.	Valor unitário (R\$)	Valor total (R\$)
Mesa Ginecológica	1	1.697,00	1.697,00
<b>Característica Física</b>	<b>Especificação</b>		
ESTRUTURA MATERIAL DE CONFECÇÃO	SEM ARMÁRIO AÇO-FERRO PINTADO		
<b>Especificação Técnica</b>			
Nome do Equipamento	Qtd.	Valor unitário (R\$)	Valor total (R\$)
Ar Condicionado	1	1.970,00	1.970,00
<b>Característica Física</b>	<b>Especificação</b>		
TIPO	SPLIT		
CAPACIDADE CICLO	9.000 A 12.000 BTUs QUENTE E FRIO		
<b>Especificação Técnica</b>			
Nome do Equipamento	Qtd.	Valor unitário (R\$)	Valor total (R\$)
Exercitador de Mãos e Dedos	3	77,00	231,00
<b>Característica Física</b>	<b>Especificação</b>		
ESPECIFICAR	SIM		
<b>Especificação Técnica</b>			
Construído em plástico de alta resistência, deve permitir trabalhar isoladamente em mola individual cada dedo ou todos os dedos. Com resistência entre 3kg e 3,5kg.			
<b>Ambiente: Consultório odontológico coletivo (Consultório Odontológico para 2 Equipes)</b>			
Nome do Equipamento	Qtd.	Valor unitário (R\$)	Valor total (R\$)
Ar Condicionado	1	1.970,00	1.970,00
<b>Característica Física</b>	<b>Especificação</b>		
TIPO	SPLIT		
CAPACIDADE CICLO	9.000 A 12.000 BTUs QUENTE E FRIO		
<b>Especificação Técnica</b>			
Nome do Equipamento	Qtd.	Valor unitário (R\$)	Valor total (R\$)
Mesa Auxiliar	1	780,00	780,00
<b>Característica Física</b>	<b>Especificação</b>		
DIMENSÕES MATERIAL DE CONFECÇÃO	DE 40X40X80CM A 40X60X80CM AÇO INOXIDÁVEL		
<b>Especificação Técnica</b>			
Nome do Equipamento	Qtd.	Valor unitário (R\$)	Valor total (R\$)
Balde a Pedal	1	356,00	356,00
<b>Característica Física</b>	<b>Especificação</b>		
MATERIAL DE CONFECÇÃO CAPACIDADE	AÇO INOX DE 30L ATÉ 49L		
<b>Especificação Técnica</b>			
Nome do Equipamento	Qtd.	Valor unitário (R\$)	Valor total (R\$)



Caixa para Desinfecção de Limas Endodônticas	2	65,00	130,00
<b>Característica Física</b>	<b>Especificação</b>		
CAPACIDADE	ATÉ 10 LIMAS	Folha nº 33	Proc. nº 19/23
<b>Especificação Técnica</b>			
Rubrica			
<b>Nome do Equipamento</b>	<b>Qtd.</b>	<b>Valor unitário (R\$)</b>	<b>Valor total (R\$)</b>
Fotopolimerizador de Resinas	1	840,00	840,00
<b>Característica Física</b>	<b>Especificação</b>		
TIPO	LED, SEM FIO SEM RADIÔMETRO		
<b>Especificação Técnica</b>			
<b>Nome do Equipamento</b>	<b>Qtd.</b>	<b>Valor unitário (R\$)</b>	<b>Valor total (R\$)</b>
Mocho	1	462,00	462,00
<b>Característica Física</b>	<b>Especificação</b>		
MATERIAL DE CONFEÇÃO ENCOSTO REGULAGEM DE ALTURA	AÇO OU FERRO CROMADO POSSUI A GÁS		
<b>Especificação Técnica</b>			
<b>Nome do Equipamento</b>	<b>Qtd.</b>	<b>Valor unitário (R\$)</b>	<b>Valor total (R\$)</b>
Compressor Odontológico	1	4.035,00	4.035,00
<b>Característica Física</b>	<b>Especificação</b>		
CAPACIDADE RESERVATÓRIO   POTÊNCIA   CONSUMO	30 A 39 L 1 A 1,5HP 6 A 7 PÉS		
ISENTO DE ÓLEO	SIM		
<b>Especificação Técnica</b>			
<b>Nome do Equipamento</b>	<b>Qtd.</b>	<b>Valor unitário (R\$)</b>	<b>Valor total (R\$)</b>
Cadeira Odontológica Completa (equipo/ sugador/ refletor)	1	17.084,00	17.084,00
<b>Característica Física</b>	<b>Especificação</b>		
TERMINAIS	ATÉ 3		
EQUIPO	TIPO CART OU ACOPLADO		
COMANDO DA CADEIRA	PEDAL		
CABECEIRA	POSSUI		
REFLETOR	POSSUI		
CUBA	PORCELANA CERÂMICA		
SERINGA TRÍPLICE	POSSUI		
PEÇA RETA	POSSUI		
CONTRA ÂNGULO	POSSUI		
MICRO MOTOR	POSSUI		
CANETA DE ROTAÇÃO	POSSUI		
UNIDADE AUXILIAR (SUGADOR)	POSSUI		
MOCHO	POSSUI		
<b>Especificação Técnica</b>			
<b>Nome do Equipamento</b>	<b>Qtd.</b>	<b>Valor unitário (R\$)</b>	<b>Valor total (R\$)</b>
Armário	1	988,00	988,00
<b>Característica Física</b>	<b>Especificação</b>		
MATERIAL DE CONFEÇÃO DIMENSÕES PRATELEIRAS CAPACIDADE MÍNIMA DA PRATELEIRA	AÇO ALTURA DE 100 A 210 CM X LARGURA DE 70 A 110 CM 3 OU 04 40KG		
<b>Especificação Técnica</b>			
<b>Ambiente: Sala administrativa (Sala de Administração e Gerência)</b>			
<b>Nome do Equipamento</b>	<b>Qtd.</b>	<b>Valor unitário (R\$)</b>	<b>Valor total (R\$)</b>
Computador Portátil (Notebook)	1	5.936,00	5.936,00
<b>Característica Física</b>	<b>Especificação</b>		
ESPECIFICAR	NÃO		
<b>Especificação Técnica</b>			
Especificação mínima: que esteja em linha de produção pelo fabricante. Computador portátil (notebook) com processador que possua no mínimo 4 Núcleos, 8 threads e frequência de 2.4 GHz; Unidade de Armazenamento SSD 240 GB interface PCIe NVMe M.2, memória RAM de 8 GB, em 2 módulos idênticos de 4 GB cada, do tipo SDRAM DDR4 3000 MHz ou superior, tela LCD de 14 ou 15 polegadas widescreen, Anti reflexo, suportar resolução FULL HD (1920 x 1080 pixels), retroiluminada por LED, o teclado deverá conter todos os caracteres da língua portuguesa, inclusive ç e acentos, nas mesmas posições do teclado padrão ABNT2, mouse touchpad com 2 botões integrados, mouse óptico com conexão USB e botão de rolagem (scroll), interfaces de rede 10/100/1000 conector RJ-45 fêmea e WIFI padrão IEEE 802.11 b/g/n/ac, Bluetooth mínimo 4.0. Sistema operacional Windows 10 pro (64 bits), bateria recarregável do tipo ion de lítion com no mínimo 4 células, fonte externa automática compatível com o item, possuir interfaces USB 2.0 e 3.0, 1 HDMI ou display port e 1 VGA, leitor de cartão, webcam FULL HD (1080 p). Deverá vir			

acompanhado de maleta do tipo acolchoada para transporte e acondicionamento do equipamento. O equipamento deverá ser novo, sem uso, reforma ou recondicionamento.

Nome do Equipamento	Qtd.	Valor unitário (R\$)	Valor total (R\$)
Ar Condicionado	1	1.970,00	1.970,00
<b>Característica Física</b>	<b>Especificação</b>		
TIPO	SPLIT		
CAPACIDADE CICLO	9.000 A 12.000 BTUs QUENTE E FRIO		
<b>Especificação Técnica</b>			
<b>Nome do Equipamento</b>	<b>Qtd.</b>	<b>Valor unitário (R\$)</b>	<b>Valor total (R\$)</b>
Mesa de Escritório	1	623,00	623,00
<b>Característica Física</b>	<b>Especificação</b>		
MATERIAL DE CONFECÇÃO FORMATO GAVETAS	MADEIRA OU MDP OU MDF OU SIMILAR RETANGULAR POSSUI		
<b>Especificação Técnica</b>			
<b>Ambiente: Área de preparo e esterilização (setor limpo) (Esterilização)</b>			
<b>Nome do Equipamento</b>	<b>Qtd.</b>	<b>Valor unitário (R\$)</b>	<b>Valor total (R\$)</b>
Seladora	1	1.140,00	1.140,00
<b>Característica Física</b>	<b>Especificação</b>		
TIPO  APLICAÇÃO	MANUAL GRAU CIRÚRGICO		
<b>Especificação Técnica</b>			
<b>Nome do Equipamento</b>	<b>Qtd.</b>	<b>Valor unitário (R\$)</b>	<b>Valor total (R\$)</b>
Autoclave Horizontal de Mesa (até 75 litros)	1	5.840,00	5.840,00
<b>Característica Física</b>	<b>Especificação</b>		
MODO DE OPERAÇÃO  CAPACIDADE	DIGITAL ATÉ 25 LITROS		
<b>Especificação Técnica</b>			
<b>Ambiente: Área de recepção e espera para paciente, doador, acompanhante (Sala de Recepção e Espera)</b>			
<b>Nome do Equipamento</b>	<b>Qtd.</b>	<b>Valor unitário (R\$)</b>	<b>Valor total (R\$)</b>
Ar Condicionado	1	1.970,00	1.970,00
<b>Característica Física</b>	<b>Especificação</b>		
TIPO	SPLIT		
CAPACIDADE CICLO	9.000 A 12.000 BTUs QUENTE E FRIO		
<b>Especificação Técnica</b>			
<b>Nome do Equipamento</b>	<b>Qtd.</b>	<b>Valor unitário (R\$)</b>	<b>Valor total (R\$)</b>
Cadeira de Rodas Adulto	1	1.500,00	1.500,00
<b>Característica Física</b>	<b>Especificação</b>		
MATERIAL DE CONFECÇÃO APOIO PARA BRAÇOS APOIO PARA PÉS ELEVAÇÃO DE PERNAS	AÇO OU FERRO PINTADO ESCAMOTEÁVEL REMOVIVEL COM ELEVAÇÃO		
<b>Especificação Técnica</b>			
<b>Nome do Equipamento</b>	<b>Qtd.</b>	<b>Valor unitário (R\$)</b>	<b>Valor total (R\$)</b>
Bebedouro/ Purificador Refrigerado	2	883,00	1.766,00
<b>Característica Física</b>	<b>Especificação</b>		
TIPO	PRESSÃO COLUNA SIMPLES		
<b>Especificação Técnica</b>			
<b>Nome do Equipamento</b>	<b>Qtd.</b>	<b>Valor unitário (R\$)</b>	<b>Valor total (R\$)</b>
Balde a Pedal	4	356,00	1.424,00
<b>Característica Física</b>	<b>Especificação</b>		
MATERIAL DE CONFECÇÃO CAPACIDADE	AÇO INOX DE 30L ATÉ 49L		
<b>Especificação Técnica</b>			
<b>Total</b>	<b>Qtd. Total</b>	<b>Valor Total (R\$)</b>	
	<b>57</b>	<b>126.103,00</b>	

QUANTIDADE E VALOR TOTAL DOS EQUIPAMENTOS APRESENTADOS	
QTD. TOTAL	VALOR TOTAL (R\$)
173	499.853,00

DADOS BANCÁRIOS		Rubrica
<b>CÓDIGO</b>	<b>BANCO</b>	
001	BANCO DO BRASIL S.A.	
<b>AGÊNCIA</b>	<b>NOME</b>	
02449X	PINDARE-MIRIM	
<b>ENDEREÇO</b>		
R.DA BALANCA,2-A, PREDIO CENTRO CEP:65.370-000		



## ADVERTÊNCIA

Este texto não substitui o publicado no Diário Oficial da União



**Ministério da Saúde**  
**Gabinete do Ministro**

**PORTARIA Nº 1.213, DE 27 DE MAIO DE 2022**

***Habilita o Estado, Município ou Distrito Federal a receber recursos destinados à aquisição de equipamentos e materiais permanentes para estabelecimentos de saúde.***

O MINISTRO DE ESTADO DA SAÚDE, no uso das atribuições que lhe conferem os incisos I e II do parágrafo único do art. 87 da Constituição, e

Considerando a Lei Complementar nº 141, de 13 de janeiro de 2012, que regulamenta o § 3º do art. 198 da Constituição Federal para dispor sobre os valores mínimos a serem aplicados anualmente pela União, Estados, Distrito Federal e Municípios em ações e serviços públicos de saúde; estabelece os critérios de rateio dos recursos de transferências para a saúde e as normas de fiscalização, avaliação e controle das despesas com saúde nas 3 (três) esferas de governo; revoga dispositivos das Leis nos 8.080, de 19 de setembro de 1990, e 8.689, de 27 de julho de 1993, e dá outras providências;

Considerando a Lei nº 8.080, de 19 de setembro de 1990, que dispõe sobre as condições para a promoção, proteção e recuperação da saúde, a organização e o funcionamento dos serviços correspondentes e dá outras providências;

Considerando a Lei nº 8.142, de 28 de dezembro de 1990, que dispõe sobre a participação da comunidade na gestão do Sistema Único de Saúde (SUS) e sobre as transferências intergovernamentais de recursos financeiros na área da saúde e dá outras providências;

Considerando a Lei nº 14.303, DE 21 de janeiro de 2022, que estima a receita e fixa a despesa da União para o exercício financeiro de 2022;

Considerando o Decreto nº 7.507, de 27 de junho de 2011, que dispõe sobre a movimentação de recursos federais transferidos a Estados, Distrito Federal e Municípios, em decorrência das leis citadas;

Considerando a Portaria de Consolidação GM/MS nº 6, de 28 de setembro de 2017, que trata da consolidação das normas sobre o financiamento e a transferência dos recursos federais para as ações e os serviços de saúde do Sistema Único de Saúde;

Considerando a Portaria de Consolidação GM/MS nº 2, de 28 de setembro de 2017, que trata da consolidação das normas sobre as políticas de saúde do Sistema Único de Saúde, resolve:

Art. 1º Fica habilitado o Estado, Município ou Distrito Federal descrito no anexo a esta Portaria, a receber os recursos federais destinados à aquisição de equipamentos e material permanente para estabelecimentos de saúde.

Art. 2º Os recursos desta Portaria serão organizados e transferidos na forma do Bloco de Estruturação da Rede de Serviços Públicos de Saúde, nos termos do anexo.

Art. 3º As propostas de que tratam essa portaria serão processadas no Sistema de Cadastro de Propostas, disponível no sítio eletrônico do Fundo Nacional de Saúde - [www.portalfns.saude.gov.br](http://www.portalfns.saude.gov.br).

Art. 4º O Fundo Nacional de Saúde adotará as medidas necessárias para as transferências de recursos estabelecidos nesta Portaria aos respectivos Fundos de Saúde, em parcela única e em conformidade com os processos e pagamento instruídos, após atendidas as condições previstas para essa modalidade de transferência.

Art. 5º A prestação de contas sobre a aplicação dos recursos será realizada por meio do Relatório Anual de Gestão - RAG do respectivo ente federativo beneficiado.

Art. 6º Esta Portaria entra em vigor na data de sua publicação.

**MARCELO ANTONIO CARTAXO QUEIROGA LOPES**

ANEXO

Entes habilitados a receberem recursos federais destinados a aquisição de equipamentos e materiais permanentes.

UF	MUNICÍPIO	ENTIDADE	Nº DA PROPOSTA	VALOR TOTAL DA PROPOSTA (R\$)	PROGRAMA ORÇAMENTÁRIO	FUNCIONAL PROGRAMÁTICO
AL	CORURIBE	FUNDO MUNICIPAL DE SAUDE DE CORURIBE	11970318000122001	395.162,00	0000	103015019858100
AL	CORURIBE	FUNDO MUNICIPAL DE SAUDE DE CORURIBE	11970318000122004	100.848,00	0000	103015019858100
CE	BATURITE	FUNDO MUNICIPAL DE SAUDE DE BATURITE	10241072000122001	499.654,00	0000	103015019858100
MA	PINDARE-MIRIM	FUNDO MUNICIPAL DE SAUDE	11146975000122002	499.853,00	0000	103015019858100
RN	CARNAUBA DOS DANTAS	FUNDO DE SAUDE DO MUNICIPIO DE CARNAUBA DOS DANTAS-RN	10292556000122003	497.506,00	0000	103015019858100
RN	CARNAUBA DOS DANTAS	FUNDO DE SAUDE DO MUNICIPIO DE CARNAUBA DOS DANTAS-RN	10292556000122007	2.410,00	0000	103015019858100
SE	MALHADOR	FUNDO MUNICIPAL DE SAUDE	11216352000122001	499.907,00	0000	103015019858100
SE	NOSSA SENHORA APARECIDA	FUNDO MUNICIPAL DE SAUDE	11497605000122006	499.935,00	0000	103015019858100
TOTAL			8 PROPOSTAS	2.995.275,00		

**Saúde Legis - Sistema de Legislação da Saúde**



ANEXO

Folha nº 38  
 Proc. nº 19123  
 Rubrica 1

Entes habilitados a receberem recursos federais destinados à execução de obras Fundo a Fundo de Construção.

UF	MUNICÍPIO	ENTIDADE	Nº DA PROPOSTA	VALOR TOTAL DA PROPOSTA (R\$)	PROGRAMA ORÇAMENTÁRIO	FUNCIONAL PROGRAMÁTICA
SE	ITABAIANA	FUNDO MUNICIPAL DE SAÚDE DE ITABAIANA SERGIPE	12219015000122002	953.000,00	0000	10301501985810001
SE	ITABAIANA	FUNDO MUNICIPAL DE SAÚDE DE ITABAIANA SERGIPE	12219015000122003	953.000,00	0000	10301501985810001
TOTAL			2 PROPOSTA(S)	1.906.000,00		

## PORTARIA GM/MS Nº 1.210, DE 24 DE MAIO DE 2022

Estabelece a suspensão da transferência dos recursos incluídos no Bloco de Manutenção das Ações e Serviços Públicos de Saúde - Grupo de Atenção Especializada, incorporados ao limite financeiro de Média e Alta Complexidade (MAC), do Distrito Federal, destinados ao custeio das Centrais de Regulação.

O MINISTRO DE ESTADO DA SAÚDE, no uso das atribuições que lhe conferem os incisos I e II do parágrafo único do art. 87 da Constituição, e considerando a Portaria GM/MS nº 2.975, de 21 de dezembro de 2012, que habilita Estados e Municípios a receberem incentivos financeiros de custeio destinados às Centrais de Regulação organizadas no âmbito do Sistema Único de Saúde (SUS);

Considerando o disposto no art. 354 ao art. 368 da Seção X - Do Incentivo Financeiro de Custeio Destinado às Centrais de Regulação - da Portaria de Consolidação GM/MS nº 6, de 28 de setembro de 2017, que consolida as normas sobre o financiamento e a transferência dos recursos federais para as ações e os serviços de saúde do Sistema Único de Saúde;

Considerando a Portaria GM/MS nº 197, de 6 de fevereiro de 2019, que divulga os montantes anuais alocados aos Estados, Distrito Federal e Municípios, destinados ao cofinanciamento das ações e serviços públicos de saúde no grupo de atenção de média e alta complexidade ambulatorial e hospitalar (Teto MAC);

Considerando o não atendimento dos requisitos constantes no art. 358 da Seção X da Portaria de Consolidação GM/MS nº 6, de 28 de setembro de 2017, o que permite ao Ministério da Saúde a suspensão do repasse do incentivo financeiro de custeio destinado às Centrais de Regulação; e

Considerando a Nota Técnica nº 22/2022-CGRA/DRAC/SAES/MS, constante do NUP/SEI 25000.062745/2017-94, resolve:

Art. 1º Fica estabelecida a suspensão da transferência dos recursos incluídos no Bloco de Manutenção das Ações e Serviços Públicos de Saúde - Grupo de Atenção Especializada, incorporados ao limite financeiro de Média e Alta Complexidade (MAC), do Distrito Federal, destinados ao custeio das Centrais de Regulação, no montante anual de R\$ 334.800,00 (trezentos e trinta e quatro mil e oitocentos reais), conforme Anexo a esta Portaria.

§ 1º O restabelecimento do repasse do incentivo financeiro de custeio suspenso estará condicionado ao cumprimento dos compromissos firmados pelo gestor nas propostas aprovadas, em conformidade com o estabelecido no art. 358, Título III, Capítulo II, Seção X da Portaria de Consolidação GM/MS nº 6, de 28 de setembro de 2017, no prazo de 6 (seis) meses.

§ 2º Findo o prazo estabelecido no § 1º, o estabelecimento listado no Anexo desta Portaria será desabilitado.

Art. 2º Os recursos orçamentários, objeto desta Portaria, são oriundos do orçamento do Ministério da Saúde, devendo ser suspensos do Programa de Trabalho 10.302.5018.8585 - Atenção à Saúde da População para Procedimentos de Média e Alta Complexidade - Plano Orçamentário 0000.

Art. 3º Esta Portaria entra em vigor na data de sua publicação.

MARCELO ANTÔNIO CARTAXO QUEIROGA LOPES

ANEXO

UF	IBGE	CIDADE / ESTADO	GESTÃO	CENTRAL DE REGULAÇÃO	TIPO DE CENTRAL	PORTE	PORTARIA DE HABILITAÇÃO	CMS	VALOR ANUAL R\$	VALOR MENSAL R\$
DF	530000	BRASÍLIA/DISTRITO FEDERAL	ESTADUAL	DISTRITO FEDERAL	AMBULATORIAL	II	PORTARIA GM/MS Nº 2.975, DE 21/12/2012 (OUU DE 24/12/2012)	FM0108	334.800,00	27.900,00

## PORTARIA Nº 1.213, DE 27 DE MAIO DE 2022

Habilita o Estado, Município ou Distrito Federal a receber recursos destinados à aquisição de equipamentos e materiais permanentes para estabelecimentos de saúde.

O MINISTRO DE ESTADO DA SAÚDE, no uso das atribuições que lhe conferem os incisos I e II do parágrafo único do art. 87 da Constituição, e

Considerando a Lei Complementar nº 141, de 13 de janeiro de 2012, que regulamenta o § 3º do art. 198 da Constituição Federal para dispor sobre os valores mínimos a serem aplicados anualmente pela União, Estados, Distrito Federal e Municípios em ações e serviços públicos de saúde; estabelece os critérios de rateio dos recursos de transferências para a saúde e as normas de fiscalização, avaliação e controle das despesas com saúde nas 3 (três) esferas de governo; revoga dispositivos das Leis nos 8.080, de 19 de setembro de 1990, e 8.689, de 27 de julho de 1993, e dá outras providências;

Considerando a Lei nº 8.080, de 19 de setembro de 1990, que dispõe sobre as condições para a promoção, proteção e recuperação da saúde, a organização e o funcionamento dos serviços correspondentes e dá outras providências;

Considerando a Lei nº 8.142, de 28 de dezembro de 1990, que dispõe sobre a participação da comunidade na gestão do Sistema Único de Saúde (SUS) e sobre as transferências intergovernamentais de recursos financeiros na área da saúde e dá outras providências;

Considerando a Lei nº 14.303, DE 21 de janeiro de 2022, que estima a receita e fixa a despesa da União para o exercício financeiro de 2022;

Considerando o Decreto nº 7.507, de 27 de junho de 2011, que dispõe sobre a movimentação de recursos federais transferidos a Estados, Distrito Federal e Municípios, em decorrência das leis citadas;

Considerando a Portaria de Consolidação GM/MS nº 6, de 28 de setembro de 2017, que trata da consolidação das normas sobre o financiamento e a transferência dos recursos federais para as ações e os serviços de saúde do Sistema Único de Saúde;

Considerando a Portaria de Consolidação GM/MS nº 2, de 28 de setembro de 2017, que trata da consolidação das normas sobre as políticas de saúde do Sistema Único de Saúde, resolve:

Art. 1º Fica habilitado o Estado, Município ou Distrito Federal descrito no anexo a esta Portaria, a receber os recursos federais destinados à aquisição de equipamentos e material permanente para estabelecimentos de saúde.

Art. 2º Os recursos desta Portaria serão organizados e transferidos na forma do Bloco de Estruturação da Rede de Serviços Públicos de Saúde, nos termos do anexo.

Art. 3º As propostas de que tratam esse portaria serão processadas no Sistema de Cadastro de Propostas, disponível no site eletrônico do Fundo Nacional de Saúde - [www.portalfns.saude.gov.br](http://www.portalfns.saude.gov.br).

Art. 4º O Fundo Nacional de Saúde adotará as medidas necessárias para as transferências de recursos estabelecidos nesta Portaria aos respectivos Fundos de Saúde, em parcela única e em conformidade com os processos de pagamento instruídos, após atendidas as condições previstas para essa modalidade de transferência.

Art. 5º A prestação de contas sobre a aplicação dos recursos será realizada por meio do Relatório Anual de Gestão - RAG do respectivo ente federativo beneficiado.

Art. 6º Esta Portaria entra em vigor na data de sua publicação.

MARCELO ANTONIO CARTAXO QUEIROGA LOPES

ANEXO

Entes habilitados a receberem recursos federais destinados a aquisição de equipamentos e materiais permanentes.

UF	MUNICÍPIO	ENTIDADE	Nº DA PROPOSTA	VALOR TOTAL DA PROPOSTA (R\$)	PROGRAMA ORÇAMENTÁRIO	FUNCIONAL PROGRAMÁTICA
AL	CORURIBE	FUNDO MUNICIPAL DE SAÚDE DE CORURIBE	11970318000122001	395.162,00	0000	10301501985810001
AL	CORURIBE	FUNDO MUNICIPAL DE SAÚDE DE CORURIBE	11970318000122004	100.848,00	0000	10301501985810001
CE	BATURITE	FUNDO MUNICIPAL DE SAÚDE DE BATURITE	10241072000122001	499.654,00	0000	10301501985810001
MA	PINDARE-MIRIM	FUNDO MUNICIPAL DE SAÚDE	11146975000122002	499.859,00	0000	10301501985810001
RN	CARNAUBA DOS DANTAS	FUNDO DE SAÚDE DO MUNICÍPIO DE CARNAUBA DOS DANTAS-RN	10292556000122003	497.506,00	0000	10301501985810001
RN	CARNAUBA DOS DANTAS	FUNDO DE SAÚDE DO MUNICÍPIO DE CARNAUBA DOS DANTAS-RN	10292556000122007	2.410,00	0000	10301501985810001
SE	MALHADOR	FUNDO MUNICIPAL DE SAÚDE	11216362000122001	499.907,00	0000	10301501985810001
SE	NOSSA SENHORA APARECIDA	FUNDO MUNICIPAL DE SAÚDE	11497605000122006	499.935,00	0000	10301501985810001
TOTAL			8 PROPOSTAS	2.995.275,00		







PREFEITURA MUNICIPAL DE  
PINDARÉ-MIRIM – MA  
Av. Elias Haickel, 11 – Centro.  
CNPJ: 06.189.344/0001-77



## SOLICITAÇÃO DE ORÇAMENTO

EMPRESA: ARMAZEM OLIVEIRA  
CNPJ: 42.658.672/0001-39  
ENDEREÇO: RUA SÃO BENEDITO, Nº 16, BAIRRO SÃO BERNARDO, CEP: 65.056-200,  
SÃO LUIS- MA

Prezado (a) Senhor (a),

Convidamos essa respeitável empresa para apresentar proposta referente ao Registro de Preços para eventual e futura contratação de empresa especializada em serviços gráficos atendendo as necessidades das Secretárias do Município de Pindaré Mirim - MA, conforme modelo ANEXO.

Aguardamos sua proposta em 03 (três) dias na sede desta Prefeitura Municipal, situada à Avenida Elias Haikel, 11 Centro, CEP 65.370-000, Pindaré Mirim-MA, podendo ser encaminhada pelo endereço eletrônico: [setordecomprasvindaremirim21@gmail.com](mailto:setordecomprasvindaremirim21@gmail.com), ou diretamente ao representante do Setor de Compras do respectivo Município.

Pindaré Mirim (MA) 13 de janeiro de 2023.

Veraneide Aranha Silva Dutra  
Setor de Compras  
Portaria nº 401/2021 - GP



PREFEITURA MUNICIPAL DE  
PINDARÉ-MIRIM – MA  
Av. Elias Haickel, 11 – Centro.  
CNPJ: 06.189.344/0001-77



Folha nº

Proc. nº

Out. nº

40  
19/23

UNIDADE BÁSICA DE SAÚDE PITOMBEIRA PSF						
ITEM	DESCRIÇÃO	QUANT	UNITÁRIO CONVÊNIO	TOTAL CONVÊNIO	UNITARIO MERCADO	TOTAL MERCADO
1	Mesa de Escritório: MATERIAL DE CONFECCÃO FORMATO GAVETAS MADEIRA OU MDP OU MDF OU SIMILAR RETANGULAR POSSUI	1	623,00	623,00		
2	Câmara para Conservação de Imunobiológicos MATERIAL DE CONFECCÃO (GABINETE INTERNO) AÇO INOXIDÁVEL 304 TEMPERATURA ENTRE +2° C E + 8°C CIRCULAÇÃO DE AR FORÇADO POSSUI SENSORES INTERNOS POSSUI DISCADOR DE EMERGÊNCIA POSSUI CAPACIDADE E QUANTIDADE DE GAVETAS SISTEMA DE EMERGÊNCIA REGISTRO DE DADOS ATÉ 300 LITROS 2 A 5 GAVETAS POSSUI POSSUI	1	17.700,00	17.700,00		
3	Computador Portátil (Notebook) Especificação mínima: que esteja em linha de produção pelo fabricante. Computador portátil (notebook) com processador que possua no mínimo 4 Núcleos, 8 threads e frequência de 2.4 GHz; Unidade de Armazenamento SSD 240 GB interface PCIe NVMe M.2 , memória RAM de 8 GB, em 2 módulos idênticos de 4 GB cada, do tipo SDRAM DDR4 3000 MHz ou superior, tela LCD de 14ou 15 polegadas widescreen, Anti reflexo, suportar resolução FULL HD (1920 x 1080 pixels), retro iluminada por LED, o teclado deverá conter todos os caracteres da língua portuguesa, inclusive ç e acentos, nas mesmas posições do teclado padrão ABNT2, mouse touchpad com 2 botões integrados, mouse óptico com conexão USB e botão de rolagem (scroll), interfaces de rede 10/100/1000 conector rj-45 fêmea e WIFI padrão IEEE 802.11 b/g/n/ac, Bluetooth mínimo 4.0. Sistema operacional Windows 10 pro (64 bits). bateria recarregável do tipo ion de lítion com no mínimo 4 células, fonte externa automática compatível com o item.possuir interfaces USB 2.0 e 3.0, 1 HDMI ou display port e 1 VGA, leitor de cartão, webcam. FULL HD (1080 p). Deverá vir acompanhado de maleta do tipo acolchoada para transporte e acondicionamento do equipamento.	1	5.936,00	5.936,00		



PREFEITURA MUNICIPAL DE  
PINDARÉ-MIRIM – MA  
Av. Elias Haickel, 11 – Centro.  
CNPJ: 06.189.344/0001-77



Folha nº

Proc. nº

44  
19/23

	O equipamento deverá ser novo, sem uso, reforma ou recondicionamento.					
4	Ar Condicionado TIPO SPLIT CAPACIDADE CICLO 9.000 A 12.000 BTUs QUENTE E FRIO	1	1.970,00	1.970,00		
5	Balde a Pedal MATERIAL DE CONFECCÃO CAPACIDADE AÇO INOX DE 30L ATÉ 49L	2	356,00	712,00		
6	Central de Nebulização TIPO Nº DE SAÍDAS SUPPORTE COM RODÍZIOS COMPRESSOR DE 3 A 4 SAÍDAS POSSUI	1	2.187,00	2.187,00		
7	Cadeira MATERIAL DE CONFECCÃO BRAÇOS REGULA GEM DE ALT RODÍZIOS ASSENTO E ENCOSTO AÇO OU FERRO PINTADO NÃO POSSUI NÃO POSSUI NÃO POSSUI ESTOFADO	4	225,00	900,00		
8	Nebulizador Portátil TIPO COMPRESSOR NÚMERO DE SAÍDAS SIMULTÂNEAS 01	1	210,00	210,00		
9	Balde a Pedal MATERIAL DE CONFECCÃO CAPACIDADE AÇO INOX DE 30L ATÉ 49L	1	356,00	356,00		
10	Armário MATERIAL DE CONFECCÃO DIMENSÕES PRA TELEIRAS CAPACIDADE MÍNIMA DA PRATELEIRA AÇO ALTURA DE 100 A 210 CM X LARGURA DE 70 A 110 CM OU 04 40KG	1	988,00	988,00		
11	Estante MATERIAL DE CONFECCÃO CAPACIDADE DAS PRATELEIRAS REFORÇO AÇO FERRO PINTADO DE 101 A 200 kg POSSUI	2	451,00	902,00		
12	Computador Portátil (Notebook) Especificação mínima: que esteja em linha de produção pelo fabricante. Computador portátil (notebook) com processador que possua no mínimo 4 Núcleos, 8 threads e frequência de 2.4 GHz; Unidade de Armazenamento SSD 240 GB interface PCIe NVMe M.2 , memória RAM de 8 GB, em 2 módulos idênticos de 4 GB cada, do tipo SDRAM DDR4 3000 MHz ou superior, tela LCD de 14 ou 15 polegadas widescreen, Anti reflexo, suportar resolução FULL HD (1920 x 1080 pixels), retro iluminada por LED, o teclado deverá conter todos os caracteres da língua portuguesa, inclusive ç e acentos, nas mesmas posições do teclado padrão ABNT2, mouse touchpad com 2 botões integrados, mouse óptico com conexão USB e botão de rolagem (scroll), interfaces de rede 10/100/1000 conector rj-45 fêmea e WIFI padrão IEEE 802.11 b/g/n/ac, Bluetooth mínimo 4.0. Sistema operacional Windows 10 pro (64 bits), bateria recarregável	1	5.936,00	5.936,00		





PREFEITURA MUNICIPAL DE  
PINDARÉ-MIRIM – MA  
Av. Elias Haickel, 11 – Centro.  
CNPJ: 06.189.344/0001-77



Folha nº 42  
Proc. nº 19/23  
Rubrica

	do tipo ion de litium com no mínimo 4 células, fonte externa automática compatível com o item, possuir interfaces USB 2.0 e 3.0, 1 HDMI ou display port e 1 VGA, leitor de cartão, webcam FULL HD (1080 p). Deverá vir acompanhado de maleta do tipo acolchoada para transporte e acondicionamento do equipamento. O equipamento deverá ser novo, sem uso, reforma ou recondicionamento.					
13	Mesa de Escritório MATERIAL DE CONFEÇÃO FORMATO GAVETAS MADEIRA OU MDF OU SIMILAR RETANGULAR POSSUI	1	623,00	623,00		
14	Ar Condicionado TIPO SPLIT CAPACIDADE CICLO 9.000 A 12.000 BTUs QUENTE E FRIO	1	1.970,00	1.970,00		
15	Geladeira/ Refrigerador CAPACIDADE DE 260 A 299 L	1	2.393,00	2.393,00		
16	Foco Refletor Ambulatorial ILUMINAÇÃO LED HASTE FLEXÍVEL	1	570,00	570,00		
17	Mesa de Exames ESTRUTURA MATERIAL DE CONFEÇÃO COM ARMÁRIO MADEIRA-MDF	1	3.215,00	3.215,00		
18	Ar Condicionado TIPO SPLIT CAPACIDADE CICLO 9.000 A 12.000 BTUs QUENTE E FRIO	1	1.970,00	1.970,00		
19	Carro de Curativos MATERIAL DE CONFEÇÃO   ACESSÓRIOS AÇO INOXIDÁVEL   BALDE E BACIA	1	1.095,00	1.095,00		
20	Armário Vitrine NÚMERO DE PORTAS MATERIAL DE CONFEÇÃO LATERAIS DE VIDRO 02 PORTAS AÇO OU FERRO PINTADO POSSUI	1	1.600,00	1.600,00		
21	Biombo MATERIAL DE CONFEÇÃO TAMANHO RODÍZIOS AÇO INOXIDÁVEL TAMANHO TRIPLO POSSUI	1	864,00	864,00		
22	Mesa de Escritório MATERIAL DE CONFEÇÃO FORMATO GAVETAS MADEIRA OU MDF OU SIMILAR RETANGULAR POSSUI	1	623,00	623,00		
23	Laser para Fisioterapia CANETA POSSUI 01 CANETA	1	4.086,00	4.086,00		
24	Exercitador de Mãos e Dedos Construído em plástico de alta resistência, deve permitir trabalhar isoladamente em mola individual cada dedo ou todos os dedos. Com resistência entre 3kg e 3,5kg.	4	77,00	308,00		
25	TENS e FES NÚMERO DE CANAIS 04 CANAIS	1	1.490,00	1.490,00		
26	Foco Refletor Ambulatorial ILUMINAÇÃO LED HASTE FLEXÍVEL	1	570,00	570,00		
27	Balança Antropométrica Adulto MODO DE OPERAÇÃO CAPACIDADE MECÂNICA ATÉ 150 KG RÉGUA	1	1.716,00	1.716,00		



PREFEITURA MUNICIPAL DE  
PINDARÉ-MIRIM – MA  
Av. Elias Haickel, 11 – Centro.  
CNPJ: 06.189.344/0001-77



Folha nº

Proc. nº

43  
19/23

	ANTROPOMÉTRICA ATÉ 2 METROS					
28	Mesa de Exames ESTRUTURA MATERIAL DE CONFECCÃO COM ARMÁRIO MADEIRA-MDF	1	3.215,00	3.215,00		
29	Ar Condicionado TIPO SPLIT CAPACIDADE CICLO 9.000 A 12.000 BTUs QUENTE E FRIO	1	1.970,00	1.970,00		
30	Mesa Ginecológica ESTRUTURA MATERIAL DE CONFECCÃO SEM ARMÁRIO AÇO-FERRO PINTADO	1	1.697,00	1.697,00		
31	Cama Elástica Proprioceptiva Cama elástica com no mínimo 30 molas e estrutura tubular em aço pintado com tratamento anti-ferruginoso ou material superio. Parte superior em nylon reforçado ou similar com molas para movimento de balanço. Pés com ponteiros de borracha anti-derrapante. Capacidade suportável de no mínimo 120 kg.	1	521,00	521,00		
32	Ultrassom para Fisioterapia FREQUÊNCIA 1 E 3 MHZ TELA LCD POSSUI MODO DE EMISSÃO  OPERAÇÃO CONTÍNUO PULSADO	1	2.697,00	2.697,00		
33	Cadeira Odontológica Completa (equipo/ sugador/ refletor) TERMINAIS ATÉ 3 EQUIPO PEDAL CABECEIRAPOSSUI REFLETOR POSSUI CUBA PORCELANA CERÂMICA SERINGA TRÍPLICE PEÇA RETA CONTRA ÂNGULO MICRO MOTOR CANETA DE ROTAÇÃO UNIDADE AUXILIAR (SUGADOR) MOCHO	1	17.084,00	17.084,00		
34	Compressor Odontológico CAPACIDADE RESERVATÓRIO   POTÊNCIA   CONSUMO 30 A 39 L 1 A 1,5HP 6 A 7 PÉS ISENTO DE ÓLEO SIM	1	4.035,00	4.035,00		
35	Fotopolimerizador de Resinas TIPO LED, SEM FIO SEM RADIÔMETRO	1	840,00	840,00		
36	Ar Condicionado TIPO SPLIT CAPACIDADE CICLO 9.000 A 12.000 BTUs QUENTE E FRIO	1	1.970,00	1.970,00		
37	Ar Condicionado TIPO SPLIT CAPACIDADE CICLO 9.000 A 12.000 BTUs QUENTE E FRIO	1	1.970,00	1.970,00		





PREFEITURA MUNICIPAL DE  
PINDARÉ-MIRIM – MA  
Av. Elias Haickel, 11 – Centro.  
CNPJ: 06.189.344/0001-77



Folha nº 144  
19/23  
Proc. nº

38	<p>Computador Portátil (Notebook) Especificação mínima: que esteja em linha de produção pelo fabricante. Computador portátil (notebook) com processador que possua no mínimo 4 Núcleos, 8 threads e frequência de 2.4 GHz; Unidade de Armazenamento SSD 240 GB interface PCIe NVMe M.2, memória RAM de 8 GB, em 2 módulos idênticos de 4 GB cada, do tipo SDRAM DDR4 3000 MHz ou superior, tela LCD de 14ou 15 polegadas widescreen, Anti reflexo, suportar resolução FULL HD (1920 x 1080 pixels), retro iluminada por LED, o teclado deverá conter todos os caracteres da língua portuguesa, inclusive ç e acentos, nas mesmas posições do teclado padrão ABNT2, mouse touchpad com 2 botões integrados, mouse óptico com conexão USB e botão de rolagem (scroll), interfaces de rede 10/100/1000 conector rj-45 fêmea e WIFI padrão IEEE 802.11 b/g/n/ac, Bluetooth mínimo 4.0. Sistema operacional Windows 10 pro (64 bits), bateria recarregável do tipo ion de lítion com no mínimo 4 células, fonte externa automática compatível com o item, possuir interfaces USB 2.0 e 3.0, 1 HDMI ou display port e 1 VGA, leitor de cartão, webcam FULL HD (1080 p). Deverá vir acompanhado de maleta do tipo acolchoada para transporte e acondicionamento do equipamento. O equipamento deverá ser novo, sem uso, reforma ou recondicionamento.</p>	1	5.936,00	5.936,00		
39	<p>Computador Portátil (Notebook) Especificação mínima: que esteja em linha de produção pelo fabricante. Computador portátil (notebook) com processador que possua no mínimo 4 Núcleos, 8 threads e frequência de 2.4 GHz; Unidade de Armazenamento SSD 240 GB interface PCIe NVMe M.2, memória RAM de 8 GB, em 2 módulos idênticos de 4 GB cada, do tipo SDRAM DDR4 3000 MHz ou superior, tela LCD de 14ou 15 polegadas widescreen, Anti reflexo, suportar resolução FULL HD (1920 x 1080 pixels), retro iluminada por LED, o teclado deverá conter todos os caracteres da língua portuguesa, inclusive ç e acentos, nas mesmas posições do teclado padrão ABNT2, mouse touchpad com 2 botões integrados, mouse óptico com conexão USB e botão de rolagem (scroll), interfaces de rede 10/100/1000 conector rj-45 fêmea e WIFI padrão IEEE 802.11</p>	1	5.936,00	5.936,00		



PREFEITURA MUNICIPAL DE  
PINDARÉ-MIRIM – MA  
Av. Elias Haickel, 11 – Centro.  
CNPJ: 06.189.344/0001-77



Folha nº

Proc. nº

45  
19/23

	b/g/n/ac, Bluetooth mínimo 4.0. Sistema operacional Windows 10 pro (64 bits), bateria recarregável do tipo ion de lítion com no mínimo 4 células, fonte externa automática compatível com o item, possuir interfaces USB 2.0 e 3.0, 1 HDMI ou display port e 1 VGA, leitor de cartão, webcam FULL HD (1080 p). Deverá vir acompanhado de maleta do tipo acolchoada para transporte e acondicionamento do equipamento. O equipamento deverá ser novo, sem uso, reforma ou recondicionamento.					
40	Mesa de Exames ESTRUTURA MATERIAL DE CONFECÇÃO COM ARMÁRIO MADEIRA-MDF	1	3.215,00	3.215,00		
41	Ar Condicionado TIPO SPLIT CAPACIDADE CICLO 9.000 A 12.000 BTUs QUENTE E FRIO	1	1.970,00	1.970,00		
42	Braçadeira para Injeção MATERIAL DE CONFECÇÃO( ESTRUTURA APOIO DO BRAÇO) AÇO INOXIDÁVEL AÇO INOXIDÁVEL TIPO PEDESTAL ALTURA REGULÁVEL	1	339,00	339,00		
43	Autoclave Horizontal de Solo (pequeno porte) CAPACIDADE RACK PRA CARGA  CARRO PRA RACK  OSMOSE REVERSA  IMPRESSORA  TIPO DE PORTA E QTDE 90 A 150  POSSUI POSSUI POSSUI POSSUI  DESLIZANTE ATÉ 2PORTAS	1	130.732,00	130.732,00		
44	Ar Condicionado TIPO SPLIT CAPACIDADE CICLO 9.000 A 12.000 BTUs QUENTE E FRIO	1	1.970,00	1.970,00		
45	Seladora TIPO  APLICAÇÃO MANUAL GRAU CIRÚRGICO	1	1.140,00	1.140,00		
46	Bebedouro/ Purificador Refrigerado TIPO PRESSÃO COLUNA SIMPLES	2	883,00	1.766,00		
47	Cadeira de Rodas Adulto MATERIAL DE CONFECÇÃO APOIO PARA BRAÇOS APOIO PARA PÉS ELEVÇÃO DE PERNAS AÇO OU FERRO PINTADO ESCAMOTEÁVEL REMOVIVEL COM ELEVÇÃO	1	1.500,00	1.500,00		
<b>UNIDADE ASSISTIDA: U B S DE SAÚDE DE AREIAS PSF</b>						
48	Câmara para Conservação de Imunobiológicos MATERIAL DE CONFECÇÃO (GABINETE INTERNO) AÇO INOXIDÁVEL 304 TEMPERATURA ENTRE +2° C E + 8°C CIRCULAÇÃO DE AR FORÇADO POSSUI SENSORES INTERNOS POSSUI DISCADOR DE EMERGÊNCIA POSSUI CAPACIDADE E QUANTIDADE DE GAVETAS SISTEMA DE EMERGÊNCIA REGISTRO DE	1	17.700,00	17.700,00		



PREFEITURA MUNICIPAL DE  
PINDARÉ-MIRIM – MA  
Av. Elias Haickel, 11 – Centro.  
CNPJ: 06.189.344/0001-77



	DADOS ATÉ 300 LITROS 2 A 5 GAVETAS POSSUI POSSUI					
49	Armário MATERIAL DE CONFECCÃO DIMENSÕES PRA TELEIRAS CAPACIDADE MÍNIMA DA PRATELEIRA AÇO ALTURA DE 100 A 210 CM X LARGURA DE 70 A 110 CM 3 OU 04 40KG	1	988,00	988,00		
50	Ar Condicionado TIPO SPLIT CAPACIDADE CICLO 9.000 A 12.000 BTUs QUENTE E FRIO	1	1.970,00	1.970,00		
51	Central de Nebulização TIPO Nº DE SAÍDAS SUPORTE COM RODÍZIOS COMPRESSOR DE 3 A 4 SAÍDAS POSSUI	1	2.187,00	2.187,00		
52	Armário MATERIAL DE CONFECCÃO DIMENSÕES PRA TELEIRAS CAPACIDADE MÍNIMA DA PRATELEIRA AÇO ALTURA DE 100 A 210 CM X LARGURA DE 70 A 110 CM 3 OU 04 40KG	1	988,00	988,00		
53	Nebulizador Portátil TIPO COMPRESSOR NÚMERO DE SAÍDAS SIMULTÂNEAS 01	2	210,00	210,00		
54	Cadeira MATERIAL DE CONFECCÃO BRAÇOS REGULA GEM DE ALT RODÍZIOS ASSENTO E ENCOSTO AÇO OU FERRO PINTADO NÃO POSSUI NÃO POSSUI NÃO POSSUI ESTOFADO	4	225,00	900,00		
55	Geladeira/ Refrigerador CAPACIDADE DE 260 A 299 L	1	2.393,00	2.393,00		
56	Ar Condicionado TIPO SPLIT CAPACIDADE CICLO 9.000 A 12.000 BTUs QUENTE E FRIO	1	1.970,00	1.970,00		
57	Armário MATERIAL DE CONFECCÃO DIMENSÕES PRA TELEIRAS CAPACIDADE MÍNIMA DA PRATELEIRA AÇO ALTURA DE 100 A 210 CM X LARGURA DE 70 A 110 CM 3 OU 04 40KG	1	988,00	988,00		
58	Cadeira MATERIAL DE CONFECCÃO BRAÇOS REGULA GEM DE ALT RODÍZIOS ASSENTO E ENCOSTO AÇO OU FERRO PINTADO NÃO POSSUI NÃO POSSUI NÃO POSSUI ESTOFADO	2	225,00	450,00		
59	Estante MATERIAL DE CONFECCÃO CAPACIDADE DAS PRATELEIRAS REFORÇO AÇO FERRO PINTADO DE 101 A 200 kg POSSUI	4	451,00	1.804,00		
60	Computador Portátil (Notebook) Especificação mínima: que esteja em linha de produção pelo fabricante. Computador portátil (notebook) com processador que possua no mínimo 4 Núcleos, 8 threads e frequência de 2.4 GHz; Unidade de Armazenamento SSD 240 GB interface PCIe NVMe M.2, memória RAM de 8 GB.	1	5.936,00	5.936,00		





PREFEITURA MUNICIPAL DE  
PINDARÉ-MIRIM – MA  
Av. Elias Haickel, 11 – Centro.  
CNPJ: 06.189.344/0001-77



Folha nº 47

Proc. nº 19/23

	em 2 módulos idênticos de 4 GB cada, do tipo SDRAM DDR4 3000 MHz ou superior, tela LCD de 14ou 15 polegadas widescreen, Anti reflexo, suportar resolução FULL HD (1920 x 1080 pixels), retro iluminada por LED, o teclado deverá conter todos os caracteres da língua portuguesa, inclusive ç e acentos, nas mesmas posições do teclado padrão ABNT2, mouse touchpad com 2 botões integrados, mouse óptico com conexão USB e botão de rolagem (scroll), interfaces de rede 10/100/1000 conector rj-45 fêmea e WIFI padrão IEEE 802.11 b/g/n/ac, Bluetooth mínimo 4.0. Sistema operacional Windows 10 pro (64 bits), bateria recarregável do tipo ion de lítion com no mínimo 4 células, fonte externa automática compatível com o item, possuir interfaces USB 2.0 e 3.0, 1 HDMI ou display port e 1 VGA, leitor de cartão, webcam FULL HD (1080 p). Deverá vir acompanhado de maleta do tipo acolchoada para transporte e acondicionamento do equipamento. O equipamento deverá ser novo, sem uso, reforma ou recondicionamento.					
61	Carro de Curativos MATERIAL DE CONFECCÃO   ACESSÓRIOS AÇO INOXIDÁVEL   BALDE E BACIA	1	1.095,00	1.095,00		
62	Braçadeira para Injeção MATERIAL DE CONFECCÃO( ESTRUTURA APOIO DO BRAÇO) AÇO INOXIDÁVEL AÇO INOXIDÁVEL TIPO PEDESTAL ALTURA REGULÁVEL	1	339,00	339,00		
63	Ar Condicionado TIPO SPLIT CAPACIDADE CICLO 9.000 A 12.000 BTUs QUENTE E FRIO	1	1.970,00	1.970,00		
64	Mesa de Exames ESTRUTURA MATERIAL DE CONFECCÃO COM ARMÁRIO MADEIRA-MDF	1	3.215,00	3.215,00		
65	Armário Vitrine NÚMERO DE PORTAS MATERIAL DE CONFECCÃO LATERAIS DE VIDRO 02 PORTAS AÇO OU FERRO PINTADO POSSUI	1	1.600,00	1.600,00		
66	DEA - Desfibrilador Externo Automático AUTONOMIA DA BATERIA AUXÍLIO RCP ACESSÓRIO(S) 50 A 250 CHOQUES  POSSUI  1 PAR ELETRODO	1	9.330,00	9.330,00		
67	Laser para Fisioterapia CANETA POSSUI 01 CANETA	1	4.086,00	4.086,00		
68	Foco Refletor Ambulatorial ILUMINAÇÃO LED HASTE FLEXÍVEL	1	570,00	570,00		



PREFEITURA MUNICIPAL DE  
PINDARÉ-MIRIM – MA  
Av. Elias Haickel, 11 – Centro.  
CNPJ: 06.189.344/0001-77



Folha nº 48  
Proc. nº 19/23

69	Baixe a Pedal MATERIAL DE CONFEÇÃO CAPACIDADE AÇO INOX DE 30L ATÉ 49L	2	356,00	712,00		
70	Escada com 2 degraus MATERIAL DE CONFEÇÃO AÇO INOXIDÁVEL	2	302,00	604,00		
71	Mesa Ginecológica ESTRUTURA MATERIAL DE CONFEÇÃO SEM ARMÁRIO AÇO-FERRO PINTADO	1	1.697,00	1.697,00		
72	Ultrassom para Fisioterapia FREQUÊNCIA 1 E 3 MHZ TELA LCD POSSUI MODO DE EMISSÃO OPERAÇÃO CONTÍNUO PULSADO	1	2.697,00	2.697,00		
73	TENS e FES NÚMERO DE CANAIS 04 CANAIS	1	1.490,00	1.490,00		
74	Mesa de Exames ESTRUTURA MATERIAL DE CONFEÇÃO COM ARMÁRIO MADEIRA-MDF	1	3.215,00	3.215,00		
75	Exercitador de Mãos e Dedos Construído em plástico de alta resistência, deve permitir trabalhar isoladamente em mola individual cada dedo ou todos os dedos.Com resistência entre 3kg e 3,5kg.	5	77,00	385,00		
76	Ar Condicionado TIPO SPLIT CAPACIDADE CICLO 9.000 A 12.000 BTUs QUENTE E FRIO	1	1.970,00	1.970,00		
77	Balança Antropométrica Adulto MODO DE OPERAÇÃO CAPACIDADE MECÂNICA ATÉ 150 KG RÉGUA ANTROPOMÉTRICA ATÉ 2 METROS	1	1.716,00	1.716,00		
78	Eletrocardiógrafo CANAIS COMUNICAÇÃO COM COMPUTADOR OPERAÇÃO CONNECT WI-FI IMPRESSÃO DIRETA NO EQUIPAMENTO ALIMENTAÇÃO 12 POSSUI DIRETA NO CONSOLE SEM CONECTIVIDADE WIFI POSSUI EM FORMATO A4 R DE ELÉTRICA E BATERIA	1	16.606,00	16.606,00		
79	Mesa de Escritório: MATERIAL DE CONFEÇÃO FORMATO GAVETAS MADEIRA OU MDF OU SIMILAR RETANGULAR POSSUI	1	623,00	623,00		
80	Ar Condicionado TIPO SPLIT CAPACIDADE CICLO 9.000 A 12.000 BTUs QUENTE E FRIO	1	1.970,00	1.970,00		
81	Computador Portátil (Notebook) Especificação mínima: que esteja em linha de produção pelo fabricante. Computador portátil (notebook) com processador que possua no mínimo 4 Núcleos, 8 threads e frequência de 2.4 GHz; Unidade de Armazenamento SSD 240 GB interface PCIe NVMe M.2 , memória RAM de 8 GB, em 2 módulos idênticos de 4 GB cada, do tipo SDRAM DDR4	1	5.936,00	5.936,00		



PREFEITURA MUNICIPAL DE  
PINDARÉ-MIRIM – MA  
Av. Elias Haickel, 11 – Centro.  
CNPJ: 06.189.344/0001-77



Forma nº

Proc. nº

49  
19/23

	<p>3000 MHz ou superior, tela LCD de 14 ou 15 polegadas widescreen, Anti reflexo, suportar resolução FULL HD (1920 x 1080 pixels), retro iluminada por LED, o teclado deverá conter todos os caracteres da língua portuguesa, inclusive ç e acentos, nas mesmas posições do teclado padrão ABNT2, mouse touchpad com 2 botões integrados, mouse óptico com conexão USB e botão de rolagem (scroll), interfaces de rede</p> <p>10/100/1000 conector rj-45 fêmea e WIFI padrão IEEE 802.11 b/g/n/ac, Bluetooth mínimo 4.0. Sistema operacional Windows 10 pro (64 bits), bateria recarregável do tipo ion de lítio com no mínimo 4 células, fonte externa automática compatível com o item, possuir interfaces USB 2.0 e 3.0, 1 HDMI ou display port e 1 VGA, leitor de cartão, webcam FULL HD (1080 p). Deverá vir acompanhado de maleta do tipo acolchoada para transporte e acondicionamento do equipamento. O equipamento deverá ser novo, sem uso, reforma ou recondicionamento.</p>					
82	Biombo MATERIAL DE CONFEÇÃO TAMANHO RODÍZIOS AÇO INOXIDÁVEL TAMANHO TRIPLO POSSUI	1	864,00	864,00		
83	Mesa de Escritório: MATERIAL DE CONFEÇÃO FORMATO GAVETAS MADEIRA OU MDF OU SIMILAR RETANGULAR POSSUI	1	623,00	623,00		
84	Balde a Pedal MATERIAL DE CONFEÇÃO CAPACIDADE AÇO INOX DE 30L ATÉ 49L	1	356,00	356,00		
85	Ar Condicionado TIPO SPLIT CAPACIDADE CICLO 9.000 A 12.000 BTUs QUENTE E FRIO	1	1.970,00	1.970,00		
86	Mesa de Exames ESTRUTURA MATERIAL DE CONFEÇÃO COM ARMÁRIO MADEIRA-MDF	1	3.215,00	3.215,00		
87	Seladora TIPO APLICAÇÃO MANUAL GRAU CIRÚRGICO	1	1.140,00	1.140,00		
88	Autoclave Horizontal de Mesa (até 75 litros) MODO DE OPERAÇÃO CAPACIDADE DIGITAL ATÉ 25 LITROS	1	5.840,00	5.840,00		
89	Ar Condicionado TIPO SPLIT CAPACIDADE CICLO 9.000 A 12.000 BTUs QUENTE E FRIO	1	1.970,00	1.970,00		
90	Bebedouro/ Purificador Refrigerado TIPO PRESSÃO COLUNA SIMPLES	2	883,00	1.766,00		
91	Ar Condicionado TIPO SPLIT CAPACIDADE CICLO 9.000 A 12.000 BTUs QUENTE E FRIO	1	1.970,00	1.970,00		
92	Cadeira de Rodas Adulto MATERIAL DE	1	1.500,00	1.500,00		





PREFEITURA MUNICIPAL DE  
PINDARÉ-MIRIM – MA  
Av. Elias Haickel, 11 – Centro.  
CNPJ: 06.189.344/0001-77



Folha nº

50

Proc. nº

19/23

Rubrica

UNIDADE ASSISTIDA: UNIDADE BASICA DE SAUDE CIBRAZEM PSF						
	CONFEÇÃO APOIO PARA BRAÇOS APOIO PARA PÉS ELEVÇÃO DE PERNAS AÇO OU FERRO PINTADO ESCAMOTEÁVEL RE MOVIVEL COM ELEVÇÃO					
93	Mesa de Escritório: MATERIAL DE CONFEÇÃO FORMATO GAVE TAS MADEIRA OU MDF OU MDF OU SIMILAR RETANGULAR POSSUI	1	623,00	623,00		
94	Câmara para Conservação de Imunobiológicos MATERIAL DE CONFEÇÃO (GABINETE INTERNO) AÇO INOXIDÁVEL 304 TEMPERATURA ENTRE +2° C E + 8°C CIRCULAÇÃO DE AR FORÇADO POSSUI SENSORES INTERNOS POSSUI DISCADOR DE EMERGÊNCIA POSSUI CAPACIDADE E QUANTIDADE DE GAVETAS SISTEMA DE EMERGÊNCIA REGISTRO DE DADOS ATÉ 300 LITROS 2 A 5 GAVETAS POSSUI POSSUI	1	17.700,00	17.700,00		
95	Balde a Pedal MATERIAL DE CONFEÇÃO CAPACIDADE AÇO INOX DE 30L ATÉ 49L	2	356,00	712,00		
96	Cadeira MATERIAL DE CONFEÇÃO BRAÇOS REGULA GEM DE ALTI RODÍZIOS ASSENTO E ENCOSTO AÇO OU FERRO PINTADO NÃO POSSUI NÃO POSSUI NÃO POSSUI ESTOFADO	4	225,00	900,00		
97	Central de Nebulização TIPO Nº DE SAÍDAS SUPORTE COM RODÍZIOS COMPRESSOR DE 3 A 4 SAÍDAS POSSUI	1	2.187,00	2.187,00		
98	Cadeira MATERIAL DE CONFEÇÃO BRAÇOS REGULA GEM DE ALTI RODÍZIOS ASSENTO E ENCOSTO AÇO OU FERRO PINTADO NÃO POSSUI NÃO POSSUI NÃO POSSUI ESTOFADO	5	225,00	1.225,00		
99	Armário MATERIAL DE CONFEÇÃO DIMENSÕES PRA TELEIRAS CAPACIDADE MÍNIMA DA PRATELEIRA AÇO ALTURA DE 100 A 210 CM X LARGURA DE 70 A 110 CM 3 OU 04 40KG	1	988,00	988,00		
100	Nebulizador Portátil TIPO COMPRESSOR NÚMERO DE SAÍDAS SIMULTÂNEAS 01	2	210,00	420,00		
101	Armário Vitrine NÚMERO DE PORTAS MATERIAL DE CONFEÇÃO LATERAIS DE VIDRO 02 PORTAS AÇO OU FERRO PINTADO POSSUI	2	1.600,00	3.200,00		
102	Geladeira/ Refrigerador CAPACIDADE DE 260 A 299 L	1	2.393,00	2.393,00		



PREFEITURA MUNICIPAL DE  
PINDARÉ-MIRIM – MA  
Av. Elias Haickel, 11 – Centro.  
CNPJ: 06.189.344/0001-77



103	Ar Condicionado TIPO SPLIT CAPACIDADE CICLO 9.000 A 12.000 BTUs QUENTE E FRIO	1	1.970,00	1.970,00		
104	Balde a Pedal MATERIAL DE CONFECCÃO CAPACIDADE AÇO INOX DE 30L ATÉ 49L	1	356,00	356,00		
105	Ar Condicionado TIPO SPLIT CAPACIDADE CICLO 9.000 A 12.000 BTUs QUENTE E FRIO	1	1.970,00	1.970,00		
106	Mesa de Exames ESTRUTURA MATERIAL DE CONFECCÃO COM ARMÁRIO MADEIRA-MDF	1	3.215,00	3.215,00		
107	Carro de Curativos MATERIAL DE CONFECCÃO   ACESSÓRIOS AÇO INOXIDÁVEL   BALDE E BACIA	1	1.095,00	1.095,00		
108	Armário Vitrine NUMERO DE PORTAS MATERIAL DE CONFECCÃO LATERAIS DE VIDRO 02 PORTAS AÇO OU FERRO PINTADO POSSUI	1	1.600,00	1.600,00		
109	TENS e FES NUMERO DE CANAIS 04 CANAIS	1	1.490,00	1.490,00		
110	Ultrassom para Fisioterapia FREQUÊNCIA 1 E 3 MHZ TELA LCD POSSUI MODO DE EMISSÃO  OPERAÇÃO CONTÍNUO PULSADO	1	2.697,00	2.697,00		
111	Colposcópico AUMENTO CÂMERA MONITOR VARIÁVEL POSSUI NÃO POSSUI	1	28.750,00	28.750,00		
112	Mesa Ginecológica ESTRUTURA MATERIAL DE CONFECCÃO SEM ARMÁRIO AÇO-FERRO PINTADO	1	1.697,00	1.697,00		
113	Ar Condicionado TIPO SPLIT CAPACIDADE CICLO 9.000 A 12.000 BTUs QUENTE E FRIO	1	1.970,00	1.970,00		
114	Exercitador de Mãos e Dedos Construído em plástico de alta resistência, deve permitir trabalhar isoladamente em mola individual cada dedo ou todos os dedos.Com resistência entre 3kg e 3,5kg.	3	77,00	231,00		
115	Ar Condicionado TIPO SPLIT CAPACIDADE CICLO 9.000 A 12.000 BTUs QUENTE E FRIO	1	1.970,00	1.970,00		
116	Mesa Auxiliar DIMENSÕES MATERIAL DE CONFECCÃO DE 40X40X80CM A 40X60X80CM AÇO INOXIDÁVEL	1	780,00	780,00		
117	Balde a Pedal MATERIAL DE CONFECCÃO CAPACIDADE AÇO INOX DE 30L ATÉ 49L	1	356,00	356,00		
118	Caixa para Desinfecção de Limas Endodónticas CAPACIDADE ATÉ 10 LIMAS	2	65,00	130,00		
119	Fotopolimerizador de Resinas TIPO LED, SEM FIO SEM RADIÓMETRO	1	840,00	840,00		
120	Mocho MATERIAL DE CONFECCÃO ENCOSTO REGUL AGEM DE ALTURA AÇO OU	1	462,00	462,00		



PREFEITURA MUNICIPAL DE  
PINDARÉ-MIRIM – MA  
Av. Elias Haickel, 11 – Centro.  
CNPJ: 06.189.344/0001-77



	FERRO CROMADO POSSUI A GÁS					
121	Compressor Odontológico CAPACIDADE RESERVATÓRIO   POTÊNCIA   CONSUMO 30 A 39 L  A 1,5HP 6 A 7 PÉS ISENTO DE ÓLEO SIM	1	4.035,00	4.035,00		
122	Cadeira Odontológica Completa (equipo/ sugador/ refletor) TERMINAIS ATÉ 3 EQUIPO TIPO CART OU ACOPLADO COMANDO DA CADEIRA PEDAL CABECEIRA REFLETOR CUBA PORCELANA CERÂMICA SERINGA TRÍPLICE PEÇA RETA CONTRA ÂNGULO MICRO MOTOR CANETA DE ROTAÇÃO UNIDADE AUXILIAR (SUGADOR) MOCHO	1	17.084,00	17.084,00		
123	Armário MATERIAL DE CONFECCÃO DIMENSÕES PRA TELEIRAS CAPACIDADE MÍNIMA DA PRATELEIRA AÇO ALTURA DE 100 A 210 CM X LARGURA DE 70 A 110 CM 3 OU 04 40KG	1	988,00	988,00		
124	Computador Portátil (Notebook) Especificação mínima: que esteja em linha de produção pelo fabricante. Computador portátil (notebook) com processador que possua no mínimo 4 Núcleos, 8 threads e frequência de 2.4 GHz, Unidade de Armazenamento SSD 240 GB interface PCIe NVMe M.2 , memória RAM de 8 GB, em 2 módulos idênticos de 4 GB cada, do tipo SDRAM DDR4 3000 MHz ou superior, tela LCD de 14ou 15 polegadas widescreen, Anti reflexo, suportar resolução FULL HD (1920 x 1080 pixels), retro iluminada por LED, o teclado deverá conter todos os caracteres da língua portuguesa, inclusive ç e acentos, nas mesmas posições do teclado padrão ABNT2, mouse touchpad com 2 botões integrados, mouse óptico com conexão USB e botão de rolagem (scroll), interfaces de rede 10/100/1000 conector rj-45 fêmea e WIFI padrão IEEE 802.11 b/g/n/ac, Bluetooth mínimo 4.0. Sistema operacional Windows 10 pro (64 bits), bateria recarregável do tipo ion de lítion com no mínimo 4 células, fonte externa automática compatível com o item, possuir interfaces USB 2.0 e 3.0, 1 HDMI ou display port e 1 VGA, leitor de cartão, webcam FULL HD (1080 p). Deverá vir acompanhado de maleta do tipo acolchoada para transporte e acondicionamento do equipamento. O equipamento deverá ser novo, sem uso, reforma ou recondicionamento.	1	5.936,00	5.936,00		





PREFEITURA MUNICIPAL DE  
PINDARÉ-MIRIM – MA  
Av. Elias Haickel, 11 – Centro.  
CNPJ: 06.189.344/0001-77

Forma nº 53  
Proc. nº 19/23  
Rubrica



125	Ar Condicionado TIPO SPLIT CAPACIDADE CICLO 9.000 A 12.000 BTUs QUENTE E FRIO	1	1.970,00	1.970,00		
126	Mesa de Escritório: MATERIAL DE CONFEÇÃO FORMATO GAVE TAS MADEIRA OU MDP OU MDF OU SIMILAR RETANGULAR POSSUI	1	623,00	623,00		
127	Seladora TIPO  APLICAÇÃO MANUAL GRAU CIRÚRGICO	1	1.140,00	1.140,00		
128	Autoclave Horizontal de Mesa (até 75 litros) MODO DE OPERAÇÃO  CAPACIDADE DIGITAL ATÉ 25 LITROS	1	5.840,00	5.840,00		
129	Ar Condicionado TIPO SPLIT CAPACIDADE CICLO 9.000 A 12.000 BTUs QUENTE E FRIO	1	1.970,00	1.970,00		
130	Cadeira de Rodas Adulto MATERIAL DE CONFEÇÃO APOIO PARA BRAÇOS APOIO PARA PÉS ELEVÇÃO DE PERNAS AÇO OU FERRO PINTADO ESCAMOTEÁVEL RE MOVIVEL COM ELEVÇÃO	1	1.500,00	1.500,00		
131	Bebedouro/ Purificador Refrigerado TIPO PRESSÃO COLUNA SIMPLES	2	883,00	1.766,00		
132	Balde a Pedal MATERIAL DE CONFEÇÃO CAPACIDADE AÇO INOX DE 30L ATÉ 49L	4	356,00	1.424,00		
			TOTAL: 499.853,00			



PREFEITURA MUNICIPAL DE  
PINDARÉ-MIRIM – MA  
Av. Elias Haickel, 11 – Centro.  
CNPJ: 06.189.344/0001-77

Folha nº 59  
Proc. nº 19/23  
Rubrica



UNIDADE BASICA DE SAUDE PITOMBEIRA PSF

ITEM	DESCRIÇÃO	UNIDADE	QUANT	UNITÁRIO CONVÊNIO	TOTAL CONVÊNIO	UNITARIO MERCADO	TOTAL MERCADO
1.	Ar Condicionado TIPO SPLIT CAPACIDADE CICLO 9.000 A 12.000 BTUs QUENTE E FRIO	22	1	1.970,00	1.970,00		
2.	Ar Condicionado TIPO SPLIT CAPACIDADE CICLO 9.000 A 12.000 BTUs QUENTE E FRIO	0	1	1.970,00	1.970,00		
3.	Ar Condicionado TIPO SPLIT CAPACIDADE CICLO 9.000 A 12.000 BTUs QUENTE E FRIO	7	1	1.970,00	1.970,00		
4.	Ar Condicionado TIPO SPLIT CAPACIDADE CICLO 9.000 A 12.000 BTUs QUENTE E FRIO	0	1	1.970,00	1.970,00		
5.	Ar Condicionado TIPO SPLIT CAPACIDADE CICLO 9.000 A 12.000 BTUs QUENTE E FRIO	0	1	1.970,00	1.970,00		
6.	Ar Condicionado TIPO SPLIT CAPACIDADE CICLO 9.000 A 12.000 BTUs QUENTE E FRIO	0	1	1.970,00	1.970,00		
7.	Ar Condicionado TIPO SPLIT CAPACIDADE CICLO 9.000 A 12.000 BTUs QUENTE E FRIO	0	1	1.970,00	1.970,00		
8.	Ar Condicionado TIPO SPLIT CAPACIDADE CICLO 9.000 A 12.000 BTUs QUENTE E FRIO	0	1	1.970,00	1.970,00		
9.	Ar Condicionado TIPO SPLIT CAPACIDADE CICLO 9.000 A 12.000 BTUs QUENTE E FRIO	0	1	1.970,00	1.970,00		
10.	Ar Condicionado TIPO SPLIT CAPACIDADE CICLO 9.000 A 12.000 BTUs QUENTE E FRIO	0	1	1.970,00	1.970,00		
11.	Ar Condicionado TIPO SPLIT CAPACIDADE CICLO 9.000 A 12.000 BTUs QUENTE E FRIO	0	1	1.970,00	1.970,00		
12.	Ar Condicionado TIPO SPLIT CAPACIDADE CICLO 9.000 A 12.000 BTUs QUENTE E FRIO	0	1	1.970,00	1.970,00		
13.	Ar Condicionado TIPO SPLIT CAPACIDADE CICLO 9.000 A 12.000 BTUs QUENTE E FRIO	0	1	1.970,00	1.970,00		
14.	Ar Condicionado TIPO SPLIT CAPACIDADE CICLO 9.000 A 12.000 BTUs QUENTE E FRIO	0	1	1.970,00	1.970,00		
15.	Ar Condicionado TIPO SPLIT CAPACIDADE CICLO 9.000 A 12.000 BTUs QUENTE E FRIO	0	1	1.970,00	1.970,00		
16.	Ar Condicionado TIPO SPLIT CAPACIDADE CICLO 9.000 A 12.000 BTUs QUENTE E FRIO	0	1	1.970,00	1.970,00		



PREFEITURA MUNICIPAL DE  
PINDARÉ-MIRIM – MA  
Av. Elias Haickel, 11 – Centro.  
CNPJ: 06.189.344/0001-77



17.	Ar Condicionado TIPO SPLIT CAPACIDADE CICLO 9.000 A 12.000 BTUs QUENTE E FRIO	0	1	1.970,00	1.970,00		
18.	Ar Condicionado TIPO SPLIT CAPACIDADE CICLO 9.000 A 12.000 BTUs QUENTE E FRIO	0	1	1.970,00	1.970,00		
19.	Ar Condicionado TIPO SPLIT CAPACIDADE CICLO 9.000 A 12.000 BTUs QUENTE E FRIO	0	1	1.970,00	1.970,00		
20.	Ar Condicionado TIPO SPLIT CAPACIDADE CICLO 9.000 A 12.000 BTUs QUENTE E FRIO	0	1	1.970,00	1.970,00		
21.	Ar Condicionado TIPO SPLIT CAPACIDADE CICLO 9.000 A 12.000 BTUs QUENTE E FRIO	0	1	1.970,00	1.970,00		
22.	Ar Condicionado TIPO SPLIT CAPACIDADE CICLO 9.000 A 12.000 BTUs QUENTE E FRIO	0	1	1.970,00	1.970,00		
23.	Armário MATERIAL DE CONFECCÃO DIMENSÕES PRATELEIRAS CAPACIDADE MÍNIMA DA PRATELEIRA AÇO ALTURA DE 100 A 210 CM X LARGURA DE 70 A 110 CM 3 OU 04 40KG	6	1	988,00	988,00		
24.	Armário MATERIAL DE CONFECCÃO DIMENSÕES PRATELEIRAS CAPACIDADE MÍNIMA DA PRATELEIRA AÇO ALTURA DE 100 A 210 CM X LARGURA DE 70 A 110 CM 3 OU 04 40KG	0	1	988,00	988,00		
25.	Armário MATERIAL DE CONFECCÃO DIMENSÕES PRATELEIRAS CAPACIDADE MÍNIMA DA PRATELEIRA AÇO ALTURA DE 100 A 210 CM X LARGURA DE 70 A 110 CM 3 OU 04 40KG	0	1	988,00	988,00		
26.	Armário MATERIAL DE CONFECCÃO DIMENSÕES PRATELEIRAS CAPACIDADE MÍNIMA DA PRATELEIRA AÇO ALTURA DE 100 A 210 CM X LARGURA DE 70 A 110 CM 3 OU 04 40KG	0	1	988,00	988,00		
27.	Armário MATERIAL DE CONFECCÃO DIMENSÕES PRATELEIRAS CAPACIDADE MÍNIMA DA PRATELEIRA AÇO ALTURA DE 100 A 210 CM X LARGURA DE 70 A 110 CM 3 OU 04 40KG	0	1	988,00	988,00		
28.	Armário MATERIAL DE CONFECCÃO DIMENSÕES PRATELEIRAS CAPACIDADE MÍNIMA DA PRATELEIRA AÇO ALTURA DE 100 A 210 CM X LARGURA DE 70 A 110 CM 3 OU 04 40KG	0	1	988,00	988,00		
29.	Armário Vitrine NUMERO DE PORTAS MATERIAL DE CONFECCÃO LATERAIS DE VIDRO 02 PORTAS AÇO OU FERRO PINTADO POSSUI	3	1	1.600,00	1.600,00		
30.	Armário Vitrine NUMERO DE PORTAS MATERIAL DE CONFECCÃO LATERAIS DE VIDRO 02 PORTAS AÇO OU FERRO PINTADO POSSUI	0	1	1.600,00	1.600,00		
31.	Armário Vitrine NUMERO DE PORTAS MATERIAL DE CONFECCÃO LATERAIS DE VIDRO 02 PORTAS AÇO OU FERRO PINTADO POSSUI	0	2	1.600,00	3.200,00		
32.	Armário Vitrine NUMERO DE PORTAS MATERIAL DE CONFECCÃO LATERAIS DE VIDRO 02 PORTAS AÇO OU FERRO PINTADO POSSUI	0	1	1.600,00	1.600,00		
33.	Autoclave Horizontal de Mesa (até 75 litros) MODO DE OPERAÇÃO CAPACIDADE DIGITAL ATÉ 25 LITROS	0	1	5.840,00	5.840,00		
34.	Autoclave Horizontal de Mesa (até 75 litros) MODO DE OPERAÇÃO CAPACIDADE DIGITAL ATÉ 25 LITROS	0	1	5.840,00	5.840,00		
35.	Autoclave Horizontal de Solo (pequeno porte) CAPACIDADE RACK PRA CARGA CARRO PRA RACK OSMOSE REVERSA IMPRESSORA  TIPO DE PORTA E QTDE 90 A 150 POSSUI POSSUI POSSUI POSSUI DESLIZANTE ATÉ 2 PORTAS	1	1	130.732,00	130.732,00		
36.	Balança Antropométrica Adulto MODO DE OPERAÇÃO CAPACIDADE MECÂNICA ATÉ 150 KG RÉGUA ANTROPOMÉTRICA ATÉ 2 METROS	0	1	1.716,00	1.716,00		
37.	Balança Antropométrica Adulto MODO DE OPERAÇÃO CAPACIDADE MECÂNICA ATÉ 150 KG RÉGUA ANTROPOMÉTRICA ATÉ 2 METROS	0	1	1.716,00	1.716,00		
38.	Balde a Pedal MATERIAL DE CONFECCÃO CAPACIDADE AÇO INOX DE 30L ATÉ 49L	14	2	356,00	712,00		
39.	Balde a Pedal MATERIAL DE CONFECCÃO CAPACIDADE AÇO INOX DE 30L ATÉ 49L	0	1	356,00	356,00		





PREFEITURA MUNICIPAL DE  
PINDARÉ-MIRIM – MA  
Av. Elias Haickel, 11 – Centro.  
CNPJ: 06.189.344/0001-77

Folha nº 56  
Proc. nº 19/23  
Rubrica  
Prefeitura de  
**Pindaré**  
TRABALHO E DESENVOLVIMENTO

40.	Balde a Pedal MATERIAL DE CONFECCÃO CAPACIDADE AÇO INOX DE 30L ATÉ 49L	0	2	356,00	712,00		
41.	Balde a Pedal MATERIAL DE CONFECCÃO CAPACIDADE AÇO INOX DE 30L ATÉ 49L	0	1	356,00	356,00		
42.	Balde a Pedal MATERIAL DE CONFECCÃO CAPACIDADE AÇO INOX DE 30L ATÉ 49L	0	2	356,00	712,00		
43.	Balde a Pedal MATERIAL DE CONFECCÃO CAPACIDADE AÇO INOX DE 30L ATÉ 49L	0	1	356,00	356,00		
44.	Balde a Pedal MATERIAL DE CONFECCÃO CAPACIDADE AÇO INOX DE 30L ATÉ 49L	0	1	356,00	356,00		
45.	Balde a Pedal MATERIAL DE CONFECCÃO CAPACIDADE AÇO INOX DE 30L ATÉ 49L	0	4	356,00	1.424,00		
46.	Bebedouro/ Purificador Refrigerado TIPO PRESSÃO COLUNA SIMPLES	6	2	883,00	1.766,00		
47.	Bebedouro/ Purificador Refrigerado TIPO PRESSÃO COLUNA SIMPLES	0	2	883,00	1.766,00		
48.	Bebedouro/ Purificador Refrigerado TIPO PRESSÃO COLUNA SIMPLES	0	2	883,00	1.766,00		
49.	Biombo MATERIAL DE CONFECCÃO TAMANHO RODÍZIOS AÇO INOXIDÁVEL TAMANHO TRIPLO POSSUI	4	1	864,00	864,00		
50.	Biombo MATERIAL DE CONFECCÃO TAMANHO RODÍZIOS AÇO INOXIDÁVEL TAMANHO TRIPLO POSSUI	0	1	864,00	864,00		
51.	Braçadeira para Injeção MATERIAL DE CONFECCÃO ESTRUTUTRA APOIO DO BRAÇO) AÇO INOXIDÁVEL AÇO INOXIDÁVEL TIPO PEDESTAL ALTURA REGULÁVEL	2	1	339,00	339,00		
52.	Braçadeira para Injeção MATERIAL DE CONFECCÃO ESTRUTUTRA APOIO DO BRAÇO) AÇO INOXIDÁVEL AÇO INOXIDÁVEL TIPO PEDESTAL ALTURA REGULÁVEL	0	1	339,00	339,00		
53.	Cadeira de Rodas Adulto MATERIAL DE CONFECCÃO APOIO PARA BRAÇOS APOIO PARA PÉS ELEVAÇÃO DE PERNAS AÇO OU FERRO PINTADO ESCAMOTEÁVEL REMOVIVEL COM ELEVAÇÃO	3	1	1.500,00	1.500,00		
54.	Cadeira de Rodas Adulto MATERIAL DE CONFECCÃO APOIO PARA BRAÇOS APOIO PARA PÉS ELEVAÇÃO DE PERNAS AÇO OU FERRO PINTADO ESCAMOTEÁVEL REMOVIVEL COM ELEVAÇÃO	0	1	1.500,00	1.500,00		
55.	Cadeira de Rodas Adulto MATERIAL DE CONFECCÃO APOIO PARA BRAÇOS APOIO PARA PÉS ELEVAÇÃO DE PERNAS AÇO OU FERRO PINTADO ESCAMOTEÁVEL REMOVIVEL COM ELEVAÇÃO	0	1	1.500,00	1.500,00		
56.	Cadeira MATERIAL DE CONFECCÃO BRAÇOS REGULAGEM DE ALT RODÍZIOS ASSENTO E ENCOSTO AÇO OU FERRO PINTADO NÃO POSSUI NÃOPOSSUI NÃO POSSUI ESTOFADO	19	4	225,00	900,00		
57.	Cadeira MATERIAL DE CONFECCÃO BRAÇOS REGULAGEM DE ALT RODÍZIOS ASSENTO E ENCOSTO AÇO OU FERRO PINTADO NÃO POSSUI NÃOPOSSUI NÃO POSSUI ESTOFADO	0	4	225,00	900,00		
58.	Cadeira MATERIAL DE CONFECCÃO BRAÇOS REGULAGEM DE ALT RODÍZIOS ASSENTO E ENCOSTO AÇO OU FERRO PINTADO NÃO POSSUI NÃOPOSSUI NÃO POSSUI ESTOFADO	0	2	225,00	450,00		
59.	Cadeira MATERIAL DE CONFECCÃO BRAÇOS REGULAGEM DE ALT RODÍZIOS ASSENTO E ENCOSTO AÇO OU FERRO PINTADO NÃO POSSUI NÃOPOSSUI NÃO POSSUI ESTOFADO	0	4	225,00	900,00		



PREFEITURA MUNICIPAL DE  
PINDARÉ-MIRIM – MA  
Av. Elias Haickel, 11 – Centro.  
CNPJ: 06.189.344/0001-77

Folha nº 57  
Proc. nº 19/23  
Rubrica



60.	Cadeira MATERIAL DE CONFECCÃO BRAÇOS REGULAGEM DE ALT RODÍZIOS ASSENTO E ENCOSTO AÇO OU FERRO PINTADO NÃO POSSUI NÃO POSSUI NÃO POSSUI ESTOFADO	0	5	225,00	1.125,00		
61.	Cadeira Odontológica Completa (equipo/ sugador/ refletor) TERMINAIS ATÉ 3 EQUIPO PEDAL CABECEIRA POSSUI REFLETOR POSSUI CUBA PORCELANA CERÂMICA SERINGA TRÍPLICE PEÇA RETA CONTRA ÂNGULO MICRO MOTOR CANETA DE ROTAÇÃO UNIDADE AUXILIAR (SUGADOR) MOCHO	2	1	17.084,00	17.084,00		
62.	Cadeira Odontológica Completa (equipo/ sugador/ refletor) TERMINAIS ATÉ 3 EQUIPO TIPO CART OU ACOPLADO COMANDO DA CADEIRA PEDAL CA.3 EÇEIRA REFLETOR CUBA PORCELANA CERÂMICA SERINGA TRÍPLICE PEÇA RETA CONTRA ÂNGULO MICRO MOTOR CANETA DE ROTAÇÃO UNIDADE AUXILIAR (SUGADOR) MOCHO	0	1	17.084,00	17.084,00		
	Caixa para Desinfecção de Limas Endodônticas CAPACIDADE ATÉ 10 LIMAS	1	2	65,00	130,00		
64.	Cama Elástica Proprioceptiva Cama elástica com no mínimo 30 molas e estrutura tubular em aço pintado com tratamento anti-ferruginoso ou material superior. Parte superior em nylon reforçado ou similar com molas para movimento de balanço. Pés com ponteiros de borracha anti-derrapante. Capacidade suportável de no mínimo 120 kg.	1	1	521,00	521,00		
65.	Câmara para Conservação de Imunobiológicos MATERIAL DE CONFECCÃO (GABINETE INTERNO) AÇO INOXIDÁVEL 304 TEMPERATURA ENTRE +2° C E + 8°C CIRCULAÇÃO DE AR FORÇADO POSSUI SENSORES INTERNOS POSSUI DISCADOR DE EMERGÊNCIA POSSUI CAPACIDADE E QUANTIDADE DE GAVETAS SISTEMA DE EMERGÊNCIA REGISTRO DE DADOS ATÉ 300 LITROS 2 A 5 GAVETAS POSSUI POSSUI	3	1	17.700,00	17.700,00		
66.	Câmara para Conservação de Imunobiológicos MATERIAL DE CONFECCÃO (GABINETE INTERNO) AÇO INOXIDÁVEL 304 TEMPERATURA ENTRE +2° C E + 8°C CIRCULAÇÃO DE AR FORÇADO POSSUI SENSORES INTERNOS POSSUI DISCADOR DE EMERGÊNCIA POSSUI CAPACIDADE E QUANTIDADE DE GAVETAS SISTEMA DE EMERGÊNCIA REGISTRO DE DADOS ATÉ 300 LITROS 2 A 5 GAVETAS POSSUI POSSUI	0	1	17.700,00	17.700,00		
67.	Câmara para Conservação de Imunobiológicos MATERIAL DE CONFECCÃO (GABINETE INTERNO) AÇO INOXIDÁVEL 304 TEMPERATURA ENTRE +2° C E + 8°C CIRCULAÇÃO DE AR FORÇADO POSSUI SENSORES INTERNOS POSSUI DISCADOR DE EMERGÊNCIA POSSUI CAPACIDADE E QUANTIDADE DE GAVETAS SISTEMA DE EMERGÊNCIA REGISTRO DE DADOS ATÉ 300 LITROS 2 A 5 GAVETAS POSSUI POSSUI	0	1	17.700,00	17.700,00		
68.	Carro de Curativos MATERIAL DE CONFECCÃO   ACESSÓRIOS AÇO INOXIDÁVEL   BALDE E BACIA	0	1	1.095,00	1.095,00		
69.	Carro de Curativos MATERIAL DE CONFECCÃO   ACESSÓRIOS AÇO INOXIDÁVEL   BALDE E BACIA	0	1	1.095,00	1.095,00		
70.	Carro de Curativos MATERIAL DE CONFECCÃO   ACESSÓRIOS AÇO INOXIDÁVEL   BALDE E BACIA	0	1	1.095,00	1.095,00		
71.	Central de Nebulização TIPO Nº DE SAÍDAS SUPORTE COM RODÍZIOS COMPRESSOR DE 3 A 4 SAÍDAS POSSUI	3	1	2.187,00	2.187,00		
72.	Central de Nebulização TIPO Nº DE SAÍDAS SUPORTE COM RODÍZIOS COMPRESSOR DE 3 A 4 SAÍDAS POSSUI	0	1	2.187,00	2.187,00		
73.	Central de Nebulização TIPO Nº DE SAÍDAS SUPORTE COM RODÍZIOS COMPRESSOR DE 3 A 4 SAÍDAS POSSUI	0	1	2.187,00	2.187,00		





PREFEITURA MUNICIPAL DE  
PINDARÉ-MIRIM – MA  
Av. Elias Haickel, 11 – Centro.  
CNPJ: 06.189.344/0001-77



Folha nº

Proc. nº

74.	Colposcópio AUMENTO CÂMERA MONITOR VARIÁVEL POSSUI NÃO POSSUI	1	1	28.750,00	28.750,00		
75.	Compressor Odontológico CAPACIDADE RESERVATÓRIO   POTÊNCIA   CONSUMO 30 A 39 L I A 1,5HP 6 A 7 PÉS ISENTO DE ÓLEO SIM	2	1	4.035,00	4.035,00		
76.	Compressor Odontológico CAPACIDADE RESERVATÓRIO   POTÊNCIA   CONSUMO 30 A 39 L I A 1,5HP 6 A 7 PÉS ISENTO DE ÓLEO SIM	0	1	4.035,00	4.035,00		
77.	Computador Portátil (Notebook) Especificação mínima: que esteja em linha de produção pelo fabricante. Computador portátil (notebook) com processador que possua no mínimo 4 Núcleos, 8 threads e frequência de 2.4 GHz; Unidade de Armazenamento SSD 240 GB interface PCIe NVMe M.2 , memória RAM de 8 GB, em 2 módulos idênticos de 4 GB cada, do tipo SDRAM DDR4 3000 MHz ou superior, tela LCD de 14ou 15 polegadas widescreen, Anti reflexo, suportar resolução FULL HD (1920 x 1080 pixels), retro iluminada por LED, o teclado deverá conter todos os caracteres da língua portuguesa, inclusive ç e acentos, nas mesmas posições do teclado padrão ABNT2, mouse touchpad com 2 botões integrados, mouse óptico com conexão USB e botão de rolagem (scroll), interfaces de rede 10/100/1000 conector rj-45 fêmea e WIFI padrão IEEE 802.11 b/g/n/ac, Bluetooth mínimo 4.0. Sistema operacional Windows 10 pro (64 bits), bateria recarregável do tipo ion de lítion com no mínimo 4 células, fonte externa automática compatível com o item,possuir interfaces USB 2.0 e 3.0, 1 HDMI ou display port e 1 VGA, leitor de cartão, webcam FULL HD (1080 p). Deverá vir acompanhado de maleta do tipo acolchoada para transporte e acondicionamento do equipamento. O equipamento deverá ser novo,sem uso, reforma ou recondicionamento.	7	1	5.936,00	5.936,00		
78.	Computador Portátil (Notebook) Especificação mínima: que esteja em linha de produção pelo fabricante. Computador portátil (notebook) com processador que possua no mínimo 4 Núcleos, 8 threads e frequência de 2.4 GHz; Unidade de Armazenamento SSD 240 GB interface PCIe NVMe M.2 , memória RAM de 8 GB, em 2 módulos idênticos de 4 GB cada, do tipo SDRAM DDR4 3000 MHz ou superior, tela LCD de 14ou 15 polegadas widescreen, Anti reflexo, suportar resolução FULL HD (1920 x 1080 pixels), retro iluminada por LED, o teclado deverá conter todos os caracteres da língua portuguesa, inclusive ç e acentos, nas mesmas posições do teclado padrão ABNT2, mouse touchpad com 2 botões integrados, mouse óptico com conexão USB e botão de rolagem (scroll), interfaces de rede 10/100/1000 conector rj-45 fêmea e WIFI padrão IEEE 802.11 b/g/n/ac, Bluetooth mínimo 4.0. Sistema operacional Windows 10 pro (64 bits), bateria recarregável do tipo ion de lítion com no mínimo 4 células, fonte externa automática compatível com o item,possuir interfaces USB 2.0 e 3.0, 1 HDMI ou display port e 1 VGA, leitor de cartão, webcam FULL HD (1080 p). Deverá vir acompanhado de maleta do tipo acolchoada para transporte e acondicionamento do equipamento. O equipamento deverá ser novo,sem uso, reforma ou recondicionamento.	0	1	5.936,00	5.936,00		







PREFEITURA MUNICIPAL DE  
PINDARÉ-MIRIM – MA  
Av. Elias Haickel, 11 – Centro.  
CNPJ: 06.189.344/0001-77



Forma nº 60  
Proc. nº 19/23

	HDMI ou display port e 1 VGA, leitor de cartão, webcam FULL HD (1080 p). Deverá vir acompanhado de maleta do tipo acolchoada para transporte e acondicionamento do equipamento. O equipamento deverá ser novo, sem uso, reforma ou recondicionamento.						
82.	Computador Portátil (Notebook) Especificação mínima: que esteja em linha de produção pelo fabricante. Computador portátil (notebook) com processador que possua no mínimo 4 Núcleos, 8 threads e frequência de 2.4 GHz; Unidade de Armazenamento SSD 240 GB interface PCIe NVMe M.2 , memória RAM de 8 GB, em 2 módulos idênticos de 4 GB cada, do tipo SDRAM DDR4 3000 MHz ou superior, tela LCD de 14 ou 15 polegadas widescreen, Anti reflexo, suportar resolução FULL HD (1920 x 1080 pixels), retro iluminada por LED, o teclado deverá conter todos os caracteres da língua portuguesa, inclusive ç e acentos, nas mesmas posições do teclado padrão ABNT2, mouse touchpad com 2 botões integrados, mouse óptico com conexão USB e botão de rolagem (scroll), interfaces de rede 10/100/1000 conector rj-45 fêmea e WIFI padrão IEEE 802.11 b/g/n/ac, Bluetooth mínimo 4.0. Sistema operacional Windows 10 pro (64 bits), bateria recarregável do tipo Ion de lítion com no mínimo 4 células, fonte externa automática compatível com o item, possuir interfaces USB 2.0 e 3.0, 1 HDMI ou display port e 1 VGA, leitor de cartão, webcam FULL HD (1080 p). Deverá vir acompanhado de maleta do tipo acolchoada para transporte e acondicionamento do equipamento. O equipamento deverá ser novo, sem uso, reforma ou recondicionamento.	0	1	5.936,00	5.936,00		
83.	Computador Portátil (Notebook) Especificação mínima: que esteja em linha de produção pelo fabricante. Computador portátil (notebook) com processador que possua no mínimo 4 Núcleos, 8 threads e frequência de 2.4 GHz; Unidade de Armazenamento SSD 240 GB interface PCIe NVMe M.2 , memória RAM de 8 GB, em 2 módulos idênticos de 4 GB cada, do tipo SDRAM DDR4 3000 MHz ou superior, tela LCD de 14 ou 15 polegadas widescreen, Anti reflexo, suportar resolução FULL HD (1920 x 1080 pixels), retro iluminada por LED, o teclado deverá conter todos os caracteres da língua portuguesa, inclusive ç e acentos, nas mesmas posições do teclado padrão ABNT2, mouse touchpad com 2 botões integrados, mouse óptico com conexão USB e botão de rolagem (scroll), interfaces de rede 10/100/1000 conector rj-45 fêmea e WIFI padrão IEEE 802.11 b/g/n/ac, Bluetooth mínimo 4.0. Sistema operacional Windows 10 pro (64 bits), bateria recarregável do tipo Ion de lítion com no mínimo 4 células, fonte externa automática compatível com o item, possuir interfaces USB 2.0 e 3.0, 1 HDMI ou display port e 1 VGA, leitor de cartão, webcam FULL HD (1080 p). Deverá vir acompanhado de maleta do tipo acolchoada para transporte e acondicionamento do equipamento. O equipamento deverá ser novo, sem uso, reforma ou recondicionamento.	0	1	5.936,00	5.936,00		
84.	DEA - Desfibrilador Externo Automático AUTONOMIA DA BATERIA AUXÍLIO RCPI ACESSÓRIO(S) 50 A 250 CHOQUES POSSUI 1 PAR ELETRODO	1	1	9.330,00	9.330,00		
85.	Eletrocardiógrafo CANAIS COMUNICAÇÃO COM COMPUTADOR OPERAÇÃO CONNECT WIFI IMPRESSÃO DIRETA NO EQUIPAMENTO ALIMENTAÇÃO 12 POSSUI DIRETA NO CONSOLE SEM CONECTIVIDADE WIFI POSSUI EM FORMATO A4 REDE ELÉTRICA E BATERIA	1	1	16.606,00	16.606,00		
86.	Escada com 2 degraus MATERIAL DE CONFECÇÃO AÇO INOXIDÁVEL	1	2	302,00	604,00		
87.	Estante MATERIAL DE CONFECÇÃO CAPACIDADE DAS PRATELEIRAS REFORÇO AÇO FERRO PINTADO DE 101 A 200 kg POSSUI	6	2	451,00	902,00		



PREFEITURA MUNICIPAL DE  
PINDARÉ-MIRIM – MA  
Av. Elias Haickel, 11 – Centro.  
CNPJ: 06.189.344/0001-77



Folha nº 64  
Proc. nº 19/23

88.	Estante MATERIAL DE CONFECCÃO CAPACIDADE DAS PRATELEIRAS REFORÇO AÇO FERRO PINTADO DE 101 A 200 kg POSSUI	0	4	451,00	1.804,00		
89.	Exercitador de Mãos e Dedos Construído em plástico de alta resistência, deve permitir trabalhar isoladamente em mola individual cada dedo ou todos os dedos.Com resistência entre 3kg e 3,5kg.	2	4	77,00	308,00		
90.	Exercitador de Mãos e Dedos Construído em plástico de alta resistência, deve permitir trabalhar isoladamente em mola individual cada dedo ou todos os dedos.Com resistência entre 3kg e 3,5kg.	2	5	77,00	385,00		
91.	Exercitador de Mãos e Dedos Construído em plástico de alta resistência, deve permitir trabalhar isoladamente em mola individual cada dedo ou todos os dedos.Com resistência entre 3kg e 3,5kg.	0	3	77,00	231,00		
92.	Foco Refletor Ambulatorial ILUMINAÇÃO LED HASTE FLEXÍVEL	3	1	570,00	570,00		
93.	Foco Refletor Ambulatorial ILUMINAÇÃO LED HASTE FLEXÍVEL	3	1	570,00	570,00		
94.	Foco Refletor Ambulatorial ILUMINAÇÃO LED HASTE FLEXÍVEL	0	1	570,00	570,00		
95.	Fotopolimerizador de Resinas TIPO LED, SEM FIO SEM RADIÔMETRO	2	1	840,00	840,00		
96.	Fotopolimerizador de Resinas TIPO LED, SEM FIO SEM RADIÔMETRO	0	1	840,00	840,00		
97.	Geladeira/ Refrigerador CAPACIDADE DE 260 A 299 L	0	1	2.393,00	2.393,00		
98.	Geladeira/ Refrigerador CAPACIDADE DE 260 A 299 L	0	1	2.393,00	2.393,00		
99.	Geladeira/ Refrigerador CAPACIDADE DE 260 A 299 L	0	1	2.393,00	2.393,00		
100.	Laser para Fisioterapia CANETA POSSUI 01 CANETA	0	1	4.086,00	4.086,00		
101.	Laser para Fisioterapia CANETA POSSUI 01 CANETA	0	1	4.086,00	4.086,00		
102.	Mesa Auxiliar DIMENSÕES MATERIAL DE CONFECCÃO DE 40X40X80CM A 40X60X80CM AÇO INOXIDÁVEL	1	1	780,00	780,00		
103.	Mesa de Escritório MATERIAL DE CONFECCÃO FORMATO GAVETAS MADEIRA OU MDF OU SIMILAR RETANGULAR POSSUI	0	1	623,00	623,00		
104.	Mesa de Escritório MATERIAL DE CONFECCÃO FORMATO GAVETAS MADEIRA OU MDF OU SIMILAR RETANGULAR POSSUI	2	1	623,00	623,00		
105.	Mesa de Escritório: MATERIAL DE CONFECCÃO FORMATO GAVETAS MADEIRA OU MDF OU SIMILAR RETANGULAR POSSUI	7	1	623,00	623,00		
106.	Mesa de Escritório: MATERIAL DE CONFECCÃO FORMATO GAVETAS MADEIRA OU MDF OU SIMILAR RETANGULAR POSSUI	0	1	623,00	623,00		
107.	Mesa de Escritório: MATERIAL DE CONFECCÃO FORMATO GAVETAS MADEIRA OU MDF OU SIMILAR RETANGULAR POSSUI	0	1	623,00	623,00		
108.	Mesa de Escritório: MATERIAL DE CONFECCÃO FORMATO GAVETAS MADEIRA OU MDF OU SIMILAR RETANGULAR POSSUI	0	1	623,00	623,00		
109.	Mesa de Escritório: MATERIAL DE CONFECCÃO FORMATO GAVETAS MADEIRA OU MDF OU SIMILAR RETANGULAR POSSUI	0	1	623,00	623,00		
110.	Mesa de Exames ESTRUTURA MATERIAL DE CONFECCÃO COM ARMÁRIO MADEIRA-MDF	3	1	3.215,00	3.215,00		
111.	Mesa de Exames ESTRUTURA MATERIAL DE CONFECCÃO COM ARMÁRIO MADEIRA-MDF	2	1	3.215,00	3.215,00		
112.	Mesa de Exames ESTRUTURA MATERIAL DE CONFECCÃO COM ARMÁRIO MADEIRA-MDF	0	1	3.215,00	3.215,00		
113.	Mesa de Exames ESTRUTURA MATERIAL DE CONFECCÃO COM ARMÁRIO MADEIRA-MDF	0	1	3.215,00	3.215,00		
114.	Mesa de Exames ESTRUTURA MATERIAL DE CONFECCÃO COM ARMÁRIO MADEIRA-MDF	0	1	3.215,00	3.215,00		
115.	Mesa de Exames ESTRUTURA MATERIAL DE CONFECCÃO COM ARMÁRIO MADEIRA-MDF	0	1	3.215,00	3.215,00		
116.	Mesa de Exames ESTRUTURA MATERIAL DE CONFECCÃO COM ARMÁRIO MADEIRA-MDF	0	1	3.215,00	3.215,00		





PREFEITURA MUNICIPAL DE  
PINDARÉ-MIRIM – MA  
Av. Elias Haickel, 11 – Centro.  
CNPJ: 06.189.344/0001-77



117.	Mesa Ginecológica ESTRUTURA MATERIAL DE CONFECCÃO SEM ARMÁRIO AÇO-FERRO PINTADO	0	1	1.697,00	1.697,00		
118.	Mesa Ginecológica ESTRUTURA MATERIAL DE CONFECCÃO SEM ARMÁRIO AÇO-FERRO PINTADO	0	1	1.697,00	1.697,00		
119.	Mesa Ginecológica ESTRUTURA MATERIAL DE CONFECCÃO SEM ARMÁRIO AÇO-FERRO PINTADO	0	1	1.697,00	1.697,00		
120.	Mochô MATERIAL DE CONFECCÃO ENCOSTO REGULAGEM DE ALTURA AÇO OU FERRO CROMADO POSSUI A GÁS	1	1	462,00	462,00		
121.	Nebulizador Portátil TIPO COMPRESSOR NÚMERO DE SAÍDAS SIMULTÂNEAS 01	4	1	210,00	210,00		
122.	Nebulizador Portátil TIPO COMPRESSOR NÚMERO DE SAÍDAS SIMULTÂNEAS 01	0	2	210,00	420,00		
123.	Nebulizador Portátil TIPO COMPRESSOR NÚMERO DE SAÍDAS SIMULTÂNEAS 01	0	2	210,00	420,00		
124.	Seladora TIPO  APLICAÇÃO MANUAL GRAU CIRÚRGICO	3	1	1.140,00	1.140,00		
125.	Seladora TIPO  APLICAÇÃO MANUAL GRAU CIRÚRGICO	0	1	1.140,00	1.140,00		
126.	Seladora TIPO  APLICAÇÃO MANUAL GRAU CIRÚRGICO	0	1	1.140,00	1.140,00		
127.	TENS e FES NÚMERO DE CANAIS 04 CANAIS	7	1	1.490,00	1.490,00		
128.	TENS e FES NÚMERO DE CANAIS 04 CANAIS	0	1	1.490,00	1.490,00		
129.	TENS e FES NÚMERO DE CANAIS 04 CANAIS	0	1	1.490,00	1.490,00		
130.	Ultrassom para Fisioterapia FREQUÊNCIA 1 E 3 MHZ TELA LCD POSSUI MODO DE EMISSÃO  OPERAÇÃO CONTÍNUO PULSADO	3	1	2.697,00	2.697,00		
131.	Ultrassom para Fisioterapia FREQUÊNCIA 1 E 3 MHZ TELA LCD POSSUI MODO DE EMISSÃO  OPERAÇÃO CONTÍNUO PULSADO	0	1	2.697,00	2.697,00		
132.	Ultrassom para Fisioterapia FREQUÊNCIA 1 E 3 MHZ TELA LCD POSSUI MODO DE EMISSÃO  OPERAÇÃO CONTÍNUO PULSADO	0	1	2.697,00	2.697,00		

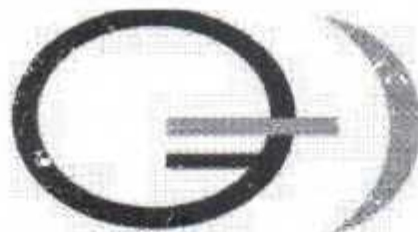

ARMAZEM OLIVEIRA

Folha nº

Proc. nº

rubrica

63  
18/23  
1

**A**  
**PREFEITUR MUNICIPAL DE PINDARÉ-MIRIM-MA**

## COTAÇÃO DE PREÇO

Prezado(a) Senhor(a),

Pela presente, submetemos à apreciação de V. S<sup>ª</sup>. à nossa cotação em atendimento a **Prefeitura Municipal de Pindaré-Mirim**, ressalto que já estão inclusas todas as despesas necessárias para o fiel cumprimento da entrega dos objetos.

UNIDADE BÁSICA DE SAÚDE PITOMBEIRA PSF						
ITEM	DESCRIÇÃO	QUANT	UNITÁRIO CONVÊNIO	TOTAL CONVÊNIO	VALOR UNI.	VALOR TOTAL
1	Mesa de Escritório: MATERIAL DE CONFECCÃO   FORMATO   GAVETAS MADEIRA OU MDF OU MDF OU SIMILAR   RETANGULAR   POSSUI.	1	623	623	R\$ 729,81	R\$ 729,81
2	Câmara para Conservação de Imunobiológicos MATERIAL DE CONFECCÃO (GABINETE INTERNO) AÇO INOXIDÁVEL 304 TEMPERATURA ENTRE +2º C E + 8ºC CIRCULAÇÃO DE AR FORÇADO POSSUI. SENSORES INTERNOS POSSUI. DISCADOR DE EMERGÊNCIA POSSUI CAPACIDADE E QUANTIDADE DE GAVETAS   SISTEMA DE EMERGÊNCIA   REGISTRO DE DADOS ATÉ 300 LITROS   2 A 5 GAVETAS   POSSUI   POSSUI.	1	17.700,00	17.700,00	R\$ 20.381,26	R\$ 20.381,26

CNPJ nº 42.658.672/0001-39

Rua: São Benedito, nº 16, Bairro São Bernardo, Cep: 65.º56-200, São Luís/MA  
distribuidoraoliveira01@gmail.com









ARMAZEM OLIVEIRA

Folha nº 66  
Proc. nº 19/23  
Rubrica 1

12	Computador Portátil (Notebook) Especificação mínima: que esteja em linha de produção pelo fabricante. Computador portátil (notebook) com processador que possua no mínimo 4 Núcleos, 8 threads e frequência de 2.4 GHz; Unidade de Armazenamento SSD 240 GB interface PCIe NVM e M.2, memória RAM de 8 GB, em 2 módulos idênticos de 4 GB cada, do tipo SDRAM DDR4 3000 MHz ou superior, tela LCD de 14 ou 15 polegadas widescreen, Anti reflexo, suportar resolução FULL HD (1920 x 1080 pixels), retro iluminada por LED, o teclado deverá conter todos os caracteres da língua portuguesa, inclusive ç e acentos, nas mesmas posições do teclado padrão ABNT2, mouse touchpad com 2 botões integrados, mouse óptico com conexão USB e botão de rolagem (scroll), interfaces de rede 10/100/1000 conector rj-45 fêmea e WIFI padrão IEEE 802.11 b/g/n/ac, Bluetooth mínimo 4.0, Sistema operacional Windows 10 pro (64 bits), bateria recarregável do tipo íon de lítio com no mínimo 4 células, fonte externa automática compatível com o item, possuir interfaces USB 2.0 e 3.0, 1 HDMI ou display port e 1 VGA, leitor de cartão, webcam FULL HD (1080 p). Deverá vir acompanhado de maleta do tipo acolchoada para transporte e acondicionamento do equipamento. O equipamento deverá ser novo, sem uso, reforma ou recondicionamento.	1	5.936,00	5.936,00	R\$ 6.938,20	R\$ 6.938,20
13	Mesa de Escritório MATERIAL DE CONFECCÃO   FORMATO   GAVE TAS MADEIRA OU MDP OU MDF OU SIMILAR   RETANGULAR   POSSUI	1	623	623	R\$ 722,15	R\$ 722,15
14	Ar Condicionado TIPO SPLIT CAPACIDADE   CICLO 9.000 A 12.000 BTUs   QUENTE E FRIO	1	1.970,00	1.970,00	R\$ 2.322,98	R\$ 2.322,98
15	Geladeira/ Refrigerador CAPACIDADE DE 260 A 299 L	1	2.393,00	2.393,00	R\$ 2.807,39	R\$ 2.807,39

CNPJ nº 42.658.672/0001-39

Rua: São Benedito, nº 16, Bairro São Bernardo, Cep: 65.056-200, São Luís/MA  
distribuidoraoliveira01@gmail.com















ARMAZEM OLIVEIRA

Folha nº

Proc. nº

Rubrica

74  
19/23  
/

42	Braçadeira para Injeção MATERIAL DE CONFECCÃO (ESTRUTURA APOIO DO BRAÇO) AÇO INOXIDÁVEL AÇO INOXIDÁVEL TIPO PEDESTAL ALTURA REGULÁVEL.	1	339	339	R\$ 393,17	R\$ 393,17
43	Autoclave Horizontal de Solo (pequeno porte) CAPACIDADE RACK PRA CARGA  CARRO PRA RACK  OSMOSE REVERSA  IMPRESSORA  TIPO DE PORTA E QTDE 90 A 150  POSSUI POSSUI POSSUI POSSUI  DESUZANTE ATÉ 2 PORTAS	1	130.732,00	130.732,00	R\$ 151.451,80	R\$ 151.451,80
44	Ar Condicionado TIPO SPLIT CAPACIDADE CICLO 9.000 A 12.000 BTUs  QUENTE E FRIO	1	1.970,00	1.970,00	R\$ 2.321,67	R\$ 2.321,67
45	Seladora TIPO  APLICAÇÃO MANUAL GRAU CIRÚRGICO	1	1.140,00	1.140,00	R\$ 1.329,81	R\$ 1.329,81
46	Bebedouro/ Purificador Refrigerado TIPO PRESSÃO COLUNA SIMPLES	2	883	1.766,00	R\$ 1.031,96	R\$ 2.063,92
47	Cadeira de Rodas Adulto MATERIAL DE CONFECCÃO APOIO PARA BRAÇOS APOIO PARA PÉS ELEVACÃO DE PERNAS AÇO OU FERRO PINTADO ESCAMOTEÁVEL REM OVIVEL COM ELEVACÃO	1	1.500,00	1.500,00	R\$ 1.776,78	R\$ 1.776,78
						R\$ 290.571,13
<b>UNIDADE ASSISTIDA: U B S DE SAUDE DE AREIAS PSF</b>						
48	Câmara para Conservação de Imunobiológicos MATERIAL DE CONFECCÃO (GABINETE INTERNO) AÇO INOXIDÁVEL 304 TEMPERATURA ENTRE +2° C E + 8°C CIRCULAÇÃO DE AR FORÇADO POSSUI SENSORES INTERNOS POSSUI DISCADOR DE EMERGÊNCIA POSSUI CAPACIDADE E QUANTIDADE DE GAVETAS SISTEMA DE EMERGÊNCIA REGISTRO DE DADOS ATÉ 300 LITROS 2 A 5 GAVETAS POSSUI POSSUI	1	17.700,00	17.700,00	R\$ 20.895,07	R\$ 20.895,07
49	Armário MATERIAL DE CONFECCÃO DIMENSÕES PRAT ELEIRAS CAPACIDADE MÍNIMA DA PRATELEIRA AÇO ALTURA DE 100 A 210 CM X LARGURA DE 70 A 110 CM 3 OU 04 40KG	1	988	988	R\$ 1.147,23	R\$ 1.147,23
50	Ar Condicionado TIPO SPLIT CAPACIDADE CICLO 9.000 A 12.000 BTUs  QUENTE E FRIO	1	1.970,00	1.970,00	R\$ 2.336,12	R\$ 2.336,12

CNPJ nº 42.658.672/0001-39

Rua: São Benedito, nº 16, Bairro São Bernardo, Cep: 65.056-200, São Luís/MA  
distribuidoraoliveira01@gmail.com

























ARMAZEM OLIVEIRA

Folha nº 80  
Proc. nº 19/23  
Rubrica

122	Cadeira Odontológica Completa (equipo/ sugador/ refletor) TERMINAIS ATÉ 3 EQUIPO TIPO CART OU ACOPLADO COMANDO DA CADEIRA PEDAL CABECEIRA REFLETOR CUBA PORCELANA CERÂMICA SERINGA TRÍPLICE PEÇA RETA CONTRA ÂNGULO MICRO MOTOR CANETA DE ROTAÇÃO UNIDADE AUXILIAR [SUGADOR] MOCHO	1	17.084,00	17.084,00	R\$ 19.985,47	R\$ 19.985,47
123	Armário MATERIAL DE CONFEÇÃO DIMENSÕES PRAT ELEIRAS CAPACIDADE MÍNIMA DA PRATELEIRA AÇO ALTURA DE 100 A 210 CM X LARGURA DE 70 A 110 CM 3 OU 04 40KG	1	988	988	R\$ 1.156,46	R\$ 1.156,46
124	Computador Portátil (Notebook) Especificação mínima: que esteja em linha de produção pelo fabricante. Computador portátil (notebook) com processador que possua no mínimo 4 Núcleos, 8 threads e frequência de 2.4 GHz; Unidade de Armazenamento SSD 240 GB interface PCIe NVM e M.2 , memória RAM de 8 GB, em 2 módulos idênticos de 4 GB cada, do tipo SDRAM DDR4 3000 MHz ou superior, tela LCD de 14 ou 15 polegadas widescreen, Anti reflexo, suportar resolução FULL HD (1920 x 1080 pixels), retro iluminada por LED, o teclado deverá conter todos os caracteres da língua portuguesa, inclusive ç e acentos, nas mesmas posições do teclado padrão ABNT2, mouse touchpad com 2 botões integrados, mouse óptico com conexão USB e botão de rolagem (scroll), interfaces de rede 10/100/1000 conector rj-45 fêmea e WIFI padrão IEEE 802.11 b/g/n/ac, Bluetooth mínimo 4.0. Sistema operacional Windows 10 pro (64 bits), bateria recarregável do tipo íon de lítio com no mínimo 4 células, fonte externa automática compatível com o item, possuir interfaces USB 2.0 e 3.0, 1 HDMI ou display port e 1 VGA, leitor de cartão, webcam FULL HD (1080 p). Deverá vir acompanhado de maleta do tipo acolchoada	1	5.936,00	5.936,00	R\$ 6.886,70	R\$ 6.886,70

CNPJ nº 42.658.672/0001-39

Rua: São Benedito, nº 16, Bairro São Bernardo, Cep: 65.056-200, São Luís/MA  
des:ribuidoraoliveira01@gmail.com





PREFEITURA MUNICIPAL DE  
PINDARÉ-MIRIM – MA  
Av. Elias Haickel, 11 – Centro.  
CNPJ: 06.189.344/0001-77



## SOLICITAÇÃO DE ORÇAMENTO

**EMPRESA: PINHEIRO DISTRIBUIDORA**

**CNPJ: 37.976.462/0001-59**

**ENDEREÇO: RUA 39, JARDIM SÃO CRISTOVÃO II, Nº 21 CEP: 65.055.355 SÃO LUIS/MA**

Prezado (a) Senhor (a),

Convidamos essa respeitável empresa para apresentar proposta referente ao Registro de Preços para eventual e futura contratação de empresa especializada em serviços gráficos atendendo as necessidades das Secretárias do Município de Pindaré Mirim - MA, conforme modelo ANEXO.

Aguardamos sua proposta em 03 (três) dias na sede desta Prefeitura Municipal, situada à Avenida Elias Haikel, 11 Centro, CEP 65.370-000, Pindaré Mirim-MA, podendo ser encaminhada pelo endereço eletrônico: [setordecompraspindaremirim21@gmail.com](mailto:setordecompraspindaremirim21@gmail.com), ou diretamente ao representante do Setor de Compras do respectivo Município.

Pindaré Mirim (MA) 13 de janeiro de 2023.

Veraneyde Aranha Silva Dutra  
Setor de Compras  
Portaria nº 401/2021 - GP





PREFEITURA MUNICIPAL DE  
PINDARÉ-MIRIM – MA  
Av. Elias Haickel, 11 – Centro.  
CNPJ: 06.189.344/0001-77



Folha nº

Proc. nº

Rubrica

UNIDADE BÁSICA DE SAÚDE PITOMBEIRA PSF

ITEM	DESCRIÇÃO	QUANT	UNITÁRIO CONVÊNIO	TOTAL CONVÊNIO	UNITARIO MERCADO	TOTAL MERCADO
1	Mesa de Escritório: MATERIAL DE CONFEÇÃO FORMATO GAVETAS MADEIRA OU MDF OU SIMILAR RETANGULAR POSSUI	1	623,00	623,00	.	
2	Câmara para Conservação de Imunobiológicos MATERIAL DE CONFEÇÃO (GABINETE INTERNO) AÇO INOXIDÁVEL 304 TEMPERATURA ENTRE +2° C E + 8°C CIRCULAÇÃO DE AR FORÇADO POSSUI SENSORES INTERNOS POSSUI DISCADOR DE EMERGÊNCIA POSSUI CAPACIDADE E QUANTIDADE DE GAVETAS SISTEMA DE EMERGÊNCIA REGISTRO DE DADOS ATÉ 300 LITROS 2 A 5 GAVETAS POSSUI POSSUI	1	17.700,00	17.700,00		
3	Computador Portátil (Notebook) Especificação mínima: que esteja em linha de produção pelo fabricante. Computador portátil (notebook) com processador que possua no mínimo 4 Núcleos, 8 threads e frequência de 2.4 GHz; Unidade de Armazenamento SSD 240 GB interface PCIe NVMe M.2 , memória RAM de 8 GB, em 2 módulos idênticos de 4 GB cada, do tipo SDRAM DDR4 3000 MHz ou superior, tela LCD de 14ou 15 polegadas widescreen, Anti reflexo, suportar resolução FULL HD (1920 x 1080 pixels), retro iluminada por LED, o teclado deverá conter todos os caracteres da língua portuguesa, inclusive ç e acentos, nas mesmas posições do teclado padrão ABNT2, mouse touchpad com 2 botões integrados, mouse óptico com conexão USB e botão de rolagem (scroll), interfaces de rede 10/100/1000 conector rj-45 fêmea e WIFI padrão IEEE 802.11 b/g/n/ac, Bluetooth mínimo 4.0. Sistema operacional Windows 10 pro (64 bits), bateria recarregável do tipo ion de lítion com no mínimo 4 células, fonte externa automática compatível com o item,possuir interfaces USB 2.0 e 3.0, 1 HDMI ou display port e 1 VGA, leitor de cartão, webcam FULL HD (1080 p). Deverá vir acompanhado de maleta do tipo acolchoada para transporte e acondicionamento do equipamento. O equipamento deverá ser novo,sem uso, reforma ou recondicionamento.	1	5.936,00	5.936,00	.	



PREFEITURA MUNICIPAL DE  
PINDARÉ-MIRIM – MA  
Av. Elias Haickel, 11 – Centro.  
CNPJ: 06.189.344/0001-77



Folha nº 84  
Proc. nº 19/23  
Rubrica

4	Ar Condicionado TIPO SPLIT, CAPACIDADE CICLO 9.000 A 12.000 BTUs QUENTE E FRIO	1	1.970,00	1.970,00		
5	Balde a Pedal MATERIAL DE CONFECCÃO CAPACIDADE AÇO INOX DE 30L ATÉ 49L	2	356,00	712,00		
6	Central de Nebulização TIPO Nº DE SAÍDAS SUPORTE COM RODÍZIOS COMPRESSOR DE 3 A 4 SAÍDAS POSSUI	1	2.187,00	2.187,00		
7	Cadeira MATERIAL DE CONFECCÃO BRAÇOS REGULA GEM DE ALT RODÍZIOS ASSENTO E ENCOSTO AÇO OU FERRO PINTADO NÃO POSSUI NÃO POSSUI NÃO POSSUI ESTOFADO	4	225,00	900,00		
8	Nebulizador Portátil TIPO COMPRESSOR NÚMERO DE SAÍDAS SIMULTÂNEAS 01	1	210,00	210,00		
9	Balde a Pedal MATERIAL DE CONFECCÃO CAPACIDADE AÇO INOX DE 30L ATÉ 49L	1	356,00	356,00		
10	Armário MATERIAL DE CONFECCÃO DIMENSÕES PRA TELEIRAS CAPACIDADE MÍNIMA DA PRATELEIRA AÇO ALTURA DE 100 A 210 CM X LARGURA DE 70 A 110 CM 3 OU 04 40KG	1	988,00	988,00		
11	Estante MATERIAL DE CONFECCÃO CAPACIDADE DAS PRATELEIRAS REFORÇO AÇO FERRO PINTADO DE 101 A 200 kg POSSUI	2	451,00	902,00		
12	Computador Portátil (Notebook) Especificação mínima: que esteja em linha de produção pelo fabricante. Computador portátil (notebook) com processador que possua no mínimo 4 Núcleos, 8 threads e frequência de 2,4 GHz; Unidade de Armazenamento SSD 240 GB interface PCIe NVMe M.2, memória RAM de 8 GB, em 2 módulos idênticos de 4 GB cada, do tipo SDRAM DDR4 3000 MHz ou superior, tela LCD de 14 ou 15 polegadas widescreen, Anti reflexo, suportar resolução FULL HD (1920 x 1080 pixels), retro iluminada por LED, o teclado deverá conter todos os caracteres da língua portuguesa, inclusive ç e acentos, nas mesmas posições do teclado padrão ABNT2, mouse touchpad com 2 botões integrados, mouse óptico com conexão USB e botão de rolagem (scroll), interfaces de rede 10/100/1000 conector rj-45 fêmea e WIFI padrão IEEE 802.11 b/g/n/ac, Bluetooth mínimo 4.0, Sistema operacional Windows 10 pro (64 bits), bateria recarregável do tipo ion de lítio com no mínimo 4 células, fonte externa automática compatível com o	1	5.936,00	5.936,00		



PREFEITURA MUNICIPAL DE  
PINDARÉ-MIRIM – MA  
Av. Elias Haickel, 11 – Centro.  
CNPJ: 06.189.344/0001-77



Folha nº

Proc. nº

Rubrica

	item,possuir interfaces USB 2.0 e 3.0, 1 HDMI ou display port e 1 VGA, leitor de cartão, webcam FULL HD (1080 p). Deverá vir acompanhado de maleta do tipo acolchoada para transporte e acondicionamento do equipamento. O equipamento deverá ser novo,sem uso, reforma ou recondicionamento.					
13	Mesa de Escritório MATERIAL DE CONFECCÃO FORMATO GAVETAS MADEIRA OU MDP OU MDF OU SIMILAR RETANGULAR POSSUI	1	623,00	623,00		
14	Ar Condicionado TIPO SPLIT CAPACIDADE CICLO 9.000 A 12.000 BTUs QUENTE E FRIO	1	1.970,00	1.970,00		
15	Geladeira/ Refrigerador CAPACIDADE DE-260 A 299 L	1	2.393,00	2.393,00		
16	Foco Refletor Ambulatorial ILUMINAÇÃO LED HASTE FLEXÍVEL	1	570,00	570,00		
17	Mesa de Exames ESTRUTURA MATERIAL DE CONFECCÃO COM ARMÁRIO MADEIRA-MDF	1	3.215,00	3.215,00		
18	Ar Condicionado TIPO SPLIT CAPACIDADE CICLO 9.000 A 12.000 BTUs QUENTE E FRIO	1	1.970,00	1.970,00		
19	Carro de Curativos MATERIAL DE CONFECCÃO   ACESSÓRIOS AÇO INOXIDÁVEL   BALDE E BACIA	1	1.095,00	1.095,00		
20	Armário Vitrine NUMERO DE PORTAS MATERIAL DE CONFECCÃO LATERAIS DE VIDRO 02 PORTAS AÇO OU FERRO PINTADO POSSUI	1	1.600,00	1.600,00		
21	Biombo MATERIAL DE CONFECCÃO TAMANHO RODÍZIOS AÇO INOXIDÁVEL TAMANHO TRIPLO POSSUI	1	864,00	864,00		
22	Mesa de Escritório MATERIAL DE CONFECCÃO FORMATO GAVETAS MADEIRA OU MDP OU MDF OU SIMILAR RETANGULAR POSSUI	1	623,00	623,00		
23	Laser para Fisioterapia CANETA POSSUI 01 CANETA	1	4.086,00	4.086,00		
24	Exercitador de Mãos e Dedos Construído em plástico de alta resistência, deve permitir trabalhar isoladamente em mola individual cada dedo ou todos os dedos.Com resistência entre 3kg e 3,5kg.	4	77,00	308,00		
25	TENS e FES NÚMERO DE CANAIS 04 CANAIS	1	1.490,00	1.490,00		
26	Foco Refletor Ambulatorial ILUMINAÇÃO LED HASTE FLEXÍVEL	1	570,00	570,00		
27	Balança Antropométrica Adulto MODO DE OPERAÇÃO CAPACIDADE MECÂNICA ATÉ 150 KG RÉGUA ANTROPOMÉTRICA ATÉ 2 METROS	1	1.716,00	1.716,00		
28	Mesa de Exames ESTRUTURA MATERIAL DE	1	3.215,00	3.215,00		





PREFEITURA MUNICIPAL DE  
PINDARÉ-MIRIM – MA  
Av. Elias Haickel, 11 – Centro.  
CNPJ: 06.189.344/0001-77



	CONFEÇÃO COM ARMÁRIO MADEIRA-MDF					
29	Ar Condicionado TIPO SPLIT CAPACIDADE CICLO 9.000 A 12.000 BTUs QUENTE E FRIO	1	1.970,00	1.970,00		
30	Mesa Ginecológica ESTRUTURA MATERIAL DE CONFEÇÃO SEM ARMÁRIO AÇO-FERRO PINTADO	1	1.697,00	1.697,00		
31	Cama Elástica Proprioceptiva Cama elástica com no mínimo 30 molas e estrutura tubular em aço pintado com tratamento anti-ferruginoso ou material superio. Parte superior em nylon reforçado ou similar com molas para movimento de balanço. Pes com ponteiros de borracha anti-derrapante. Capacidade suportável de no mínimo 120 kg.	1	521,00	521,00		
32	Ultrassom para Fisioterapia FREQUÊNCIA 1 E 3 MHZ TELA LCD POSSUI MODO DE EMISSÃO  OPERAÇÃO CONTÍNUO PULSADO	1	2.697,00	2.697,00		
33	Cadeira Odontológica Completa (equipo/ sugador/ refletor) TERMINAIS ATÉ 3 EQUIPO PEDAL CABECEIRAPOSSUI REFLETOR POSSUI CUBA PORCELANA CERÂMICA SERINGA TRÍPLICE PEÇA RETA CONTRA ÂNGULO MICRO MOTOR CANETA DE ROTAÇÃO UNIDADE AUXILIAR (SUGADOR) MOCHO	1	17.084,00	17.084,00		
34	Compressor Odontológico CAPACIDADE RESERVATÓRIO  POTÊNCIA  CONSUMO 30 A 39 L 1 A 1,5HP 6 A 7 PÉS  SENTO DE ÓLEO SIM	1	4.035,00	4.035,00		
35	Fotopolimerizador de Resinas TIPO LED, SEM FIO SEM RADIÔMETRO	1	840,00	840,00		
36	Ar Condicionado TIPO SPLIT CAPACIDADE CICLO 9.000 A 12.000 BTUs QUENTE E FRIO	1	1.970,00	1.970,00		
37	Ar Condicionado TIPO SPLIT CAPACIDADE CICLO 9.000 A 12.000 BTUs QUENTE E FRIO	1	1.970,00	1.970,00		



PREFEITURA MUNICIPAL DE  
PINDARÉ-MIRIM – MA  
Av. Elias Haickel, 11 – Centro.  
CNPJ: 06.189.344/0001-77



38	<p>Computador Portátil (Notebook) Especificação mínima: que esteja em linha de produção pelo fabricante. Computador portátil (notebook) com processador que possua no mínimo 4 Núcleos, 8 threads e frequência de 2.4 GHz; Unidade de Armazenamento SSD 240 GB interface PCIe NVMe M.2 , memória RAM de 8 GB, em 2 módulos idênticos de 4 GB cada, do tipo SDRAM DDR4 3000 MHz ou superior, tela LCD de 14ou 15 polegadas widescreen, Anti reflexo, suportar resolução FULL HD (1920 x 1080 pixels), retro iluminada por LED, o teclado deverá conter todos os caracteres da língua portuguesa, inclusive ç e acentos, nas mesmas posições do teclado padrão ABNT2, mouse touchpad com 2 botões integrados, mouse óptico com conexão USB e botão de rolagem (scroll), interfaces de rede 10/100/1000 conector rj-45 fêmea e WIFI padrão IEEE 802.11 b/g/n/ac, Bluetooth mínimo 4.0. Sistema operacional Windows 10 pro (64 bits), bateria recarregável do tipo ion de lítion com no mínimo 4 células, fonte externa automática compatível com o item, possuir interfaces USB 2.0 e 3.0, 1 HDMI ou display port e 1 VGA, leitor de cartão, webcam FULL HD (1080 p). Deverá vir acompanhado de maleta do tipo acolchoada para transporte e acondicionamento do equipamento. O equipamento deverá ser novo, sem uso, reforma ou recondicionamento.</p>	1	5.936,00	5.936,00	
39	<p>Computador Portátil (Notebook) Especificação mínima: que esteja em linha de produção pelo fabricante. Computador portátil (notebook) com processador que possua no mínimo 4 Núcleos, 8 threads e frequência de 2.4 GHz; Unidade de Armazenamento SSD 240 GB interface PCIe NVMe M.2 , memória RAM de 8 GB, em 2 módulos idênticos de 4 GB cada, do tipo SDRAM DDR4 3000 MHz ou superior, tela LCD de 14ou 15 polegadas widescreen, Anti reflexo, suportar resolução FULL HD (1920 x 1080 pixels), retro iluminada por LED, o teclado deverá conter todos os caracteres da língua portuguesa, inclusive ç e acentos, nas mesmas posições do teclado padrão ABNT2, mouse touchpad com 2 botões integrados, mouse óptico com conexão USB e botão de rolagem (scroll), interfaces de rede 10/100/1000 conector rj-45 fêmea e WIFI padrão IEEE 802.11</p>	1	5.936,00	5.936,00	



PREFEITURA MUNICIPAL DE  
PINDARÉ-MIRIM – MA  
Av. Elias Haickel, 11 – Centro.  
CNPJ: 06.189.344/0001-77



Folha nº 88  
Proc. nº 19/23

	b/g/n/ac, Bluetooth mínimo 4.0. Sistema operacional Windows 10 pro (64 bits), bateria recarregável do tipo ion de lítion com no mínimo 4 células, fonte externa automática compatível com o item, possuir interfaces USB 2.0 e 3.0, 1 HDMI ou display port e 1 VGA, leitor de cartão, webcam FULL HD (1080 p). Deverá vir acompanhado de maleta do tipo acolchoada para transporte e acondicionamento do equipamento. O equipamento deverá ser novo, sem uso, reforma ou recondicionamento.					
40	Mesa de Exames ESTRUTURA MATERIAL DE CONFECCÃO COM ARMÁRIO MADEIRA-MDF	1	3.215,00	3.215,00		
41	Ar Condicionado.TIPO SPLIT CAPACIDADE CICLO 9.000 A 12.000 BTUs QUENTE E FRIO	1	1.970,00	1.970,00		
42	Braçadeira para Injeção MATERIAL DE CONFECCÃO( ESTRUTURA APOIO DO BRAÇO) AÇO INOXIDÁVEL AÇO INOXIDÁVEL TIPO PEDESTAL ALTURA REGULÁVEL	1	339,00	339,00		
43	Autoclave Horizontal de Solo (pequeno porte) CAPACIDADE RACK PRA CARGA  CARRO PRA RACK  OSMOSE REVERSA  IMPRESSORA  TIPO DE PORTA E QTDE 90 A 150  POSSUI POSSUI POSSUI  DESLIZANTE ATÉ 2PORTAS	1	130.732,00	130.732,00		
44	Ar Condicionado TIPO SPLIT CAPACIDADE CICLO 9.000 A 12.000 BTUs QUENTE E FRIO	1	1.970,00	1.970,00		
45	Seladora TIPO  APLICAÇÃO MANUAL GRAU CIRÚRGICO	1	1.140,00	1.140,00		
46	Bebedouro/ Purificador Refrigerado TIPO PRESSÃO COLUNA SIMPLES	2	883,00	1.766,00		
47	Cadeira de Rodas Adulto MATERIAL DE CONFECCÃO APOIO PARA BRAÇOS APOIO PARA PÉS ELEVACÃO DE PERNAS AÇO OU FERRO PINTADO ESCAMOTEÁVEL RE MOVIVEL COM ELEVACÃO	1	1.500,00	1.500,00		
<b>UNIDADE ASSISTIDA: U B S DE SAUDE DE AREIAS PSF</b>						
48	Câmara para Conservação de Imunobiológicos MATERIAL DE CONFECCÃO (GABINETE INTERNO) AÇO INOXIDÁVEL 304 TEMPERATURA ENTRE +2º C E + 8º C CIRCULAÇÃO DE AR FORÇADO POSSUI SENSORES INTERNOS POSSUI DISCADOR DE EMERGÊNCIA POSSUI CAPACIDADE E QUANTIDADE DE GAVETAS SISTEMA DE EMERGÊNCIA REGISTRO DE	1	17.700,00	17.700,00		





PREFEITURA MUNICIPAL DE  
PINDARÉ-MIRIM – MA  
Av. Elias Haickel, 11 – Centro.  
CNPJ: 06.189.344/0001-77



	DADOS ATÉ 300 LITROS 2 A 5 GAVETAS POSSUI POSSUI					
49	Armário MATERIAL DE CONFECCÃO DIMENSÕES PRA TELEIRAS CAPACIDADE MÍNIMA DA PRATELEIRA AÇO ALTURA DE 100 A 210 CM X LARGURA DE 70 A 110 CM 3 OU 04 40KG	1	988,00	988,00		
50	Ar Condicionado TIPO SPLIT CAPACIDADE CICLO 9.000 A 12.000 BTUs QUENTE E FRIO	1	1.970,00	1.970,00		
51	Central de Nebulização TIPO Nº DE SAÍDAS SUPORTE COM RODÍZIOS COMPRESSOR DE 3 A 4 SAÍDAS POSSUI	1	2.187,00	2.187,00		
52	Armário MATERIAL DE CONFECCÃO DIMENSÕES PRA TELEIRAS CAPACIDADE MÍNIMA DA PRATELEIRA AÇO ALTURA DE 100 A 210 CM X LARGURA DE 70 A 110 CM 3 OU 04 40KG	1	988,00	988,00		
53	Nebulizador Portátil TIPO COMPRESSOR NÚMERO DE SAÍDAS SIMULTÂNEAS 01	2	210,00	210,00		
54	Cadeira MATERIAL DE CONFECCÃO BRAÇOS REGULA GEM DE ALTI RODÍZIOS ASSENTO E ENCOSTO AÇO OU FERRO PINTADO NÃO POSSUI NÃO POSSUI NÃO POSSUI ESTOFADO	4	225,00	900,00		
55	Geladeira/ Refrigerador CAPACIDADE DE 260 A 299 L	1	2.393,00	2.393,00		
56	Ar Condicionado TIPO SPLIT CAPACIDADE CICLO 9.000 A 12.000 BTUs QUENTE E FRIO	1	1.970,00	1.970,00		
57	Armário MATERIAL DE CONFECCÃO DIMENSÕES PRA TELEIRAS CAPACIDADE MÍNIMA DA PRATELEIRA AÇO ALTURA DE 100 A 210 CM X LARGURA DE 70 A 110 CM 3 OU 04 40KG	1	988,00	988,00		
58	Cadeira MATERIAL DE CONFECCÃO BRAÇOS REGULA GEM DE ALTI RODÍZIOS ASSENTO E ENCOSTO AÇO OU FERRO PINTADO NÃO POSSUI NÃO POSSUI NÃO POSSUI ESTOFADO	2	225,00	450,00		
59	Estante MATERIAL DE CONFECCÃO CAPACIDADE DAS PRATELEIRAS REFORÇO AÇO FERRO PINTADO DE 101 A 200 kg POSSUI	4	451,00	1.804,00		
60	Computador Portátil (Notebook) Especificação mínima: que esteja em linha de produção pelo fabricante. Computador portátil (notebook) com processador que possua no mínimo 4 Núcleos, 8 threads e frequência de 2.4 GHz; Unidade de Armazenamento SSD 240 GB interface PCIe NVMe M.2, memória RAM de 8 GB.	1	5.936,00	5.936,00		



PREFEITURA MUNICIPAL DE  
PINDARÉ-MIRIM – MA  
Av. Elias Haickel, 11 – Centro.  
CNPJ: 06.189.344/0001-77



	em 2 módulos idênticos de 4 GB cada, do tipo SDRAM DDR4 3000 MHz ou superior, tela LCD de 14ou 15 polegadas widescreen, Anti reflexo, suportar resolução FULL HD (1920 x 1080 pixels), retro iluminada por LED, o teclado deverá conter todos os caracteres da língua portuguesa, inclusive ç e acentos, nas mesmas posições do teclado padrão ABNT2, mouse touchpad com 2 botões integrados, mouse óptico com conexão USB e botão de rolagem (scroll), interfaces de rede 10/100/1000 conector rj-4: fêmea e WIFI padrão IEEE 802.11 b/g/n/ac, Bluetooth mínimo 4.0. Sistema operacional Windows 10 pro (64 bits), bateria recarregável do tipo Ion de lítion com no mínimo 4 células, fonte externa automática compatível com o item, possuir interfaces USB 2.0 e 3.0, 1 HDMI ou display port e 1 VGA, leitor de cartão, webcam FULL HD (1080 p). Deverá vir acompanhado de maleta do tipo acolchoada para transporte e acondicionamento do equipamento. O equipamento deverá ser novo, sem uso, reforma ou recondicionamento.					
61	Carro de Curativos MATERIAL DE CONFECCÃO   ACESSÓRIOS AÇO INOXIDÁVEL   BALDE E BACIA	1	1.095,00	1.095,00		
62	Braçadeira para Injeção MATERIAL DE CONFECCÃO( ESTRUTUTRA APOIO DO BRAÇO) AÇO INOXIDÁVEL AÇO INOXIDÁVEL TIPO PEDESTAL ALTURA REGULÁVEL	1	339,00	339,00		
63	Ar Condicionado TIPO SPLIT CAPACIDADE CICLO 9.000 A 12.000 BTUs QUENTE E FRIO	1	1.970,00	1.970,00		
64	Mesa de Exames ESTRUTURA MATERIAL DE CONFECCÃO COM ARMÁRIO MADEIRA-MDF	1	3.215,00	3.215,00		
65	Armário Vitrine NÚMERO DE PORTAS MATERIAL DE CONFECCÃO LATERAIS DE VIDRO 02 PORTAS AÇO OU FERRO PINTADO POSSUI	1	1.600,00	1.600,00		
66	DEA - Desfibrilador Externo Automático AUTONOMIA DA BATERIA AUXÍLIO RCP ACESSÓRIO(S) 50 A 250 CHOQUES  POSSUI  1 PAR ELETRODO	1	9.330,00	9.330,00		
67	Laser para Fisioterapia CANETA POSSUI 01 CANETA	1	4.086,00	4.086,00		
68	Foco Refletor Ambulatório ILUMINAÇÃO LED HASTE FLEXÍVEL	1	570,00	570,00		



PREFEITURA MUNICIPAL DE  
PINDARÉ-MIRIM – MA  
Av. Elias Haickel, 11 – Centro.  
CNPJ: 06.189.344/0001-77



69	Balde a Pedal MATERIAL DE CONFEÇÃO CAPACIDADE AÇO INOX DE 30L ATÉ 49L	2	356,00	712,00		
70	Escada com 2 degraus MATERIAL DE CONFEÇÃO AÇO INOXIDÁVEL	2	302,00	504,00		
71	Mesa Ginecológica ESTRUTURA MATERIAL DE CONFEÇÃO SEM ARMÁRIO AÇO-FERRO PINTADO	1	1.697,00	1.697,00		
72	Ultrassom para Fisioterapia FREQUÊNCIA 1 E 3 MHZ TELA LCD POSSUI MODO DE EMISSÃO OPERAÇÃO CONTÍNUO PULSADO	1	2.697,00	2.697,00		
73	TENS e FES NÚMERO DE CANAIS 04 CANAIS	1	1.490,00	1.490,00		
74	Mesa de Exames ESTRUTURA MATERIAL DE CONFEÇÃO COM ARMÁRIO MADEIRA-MDF	1	3.215,00	3.215,00		
75	Exercitador de Mãos e Dedos Construído em plástico de alta resistência, deve permitir trabalhar isoladamente em mola individual cada dedo ou todos os dedos.Com resistência entre 3kg e 3,5kg.	5	77,00	385,00		
76	Ar Condicionado TIPO SPLIT CAPACIDADE CICLO 9.000 A 12.000 BTUs QUENTE E FRIO	1	1.970,00	1.970,00		
77	Balança Antropométrica Adulto MODO DE OPERAÇÃO CAPACIDADE MECÂNICA ATÉ 150 KG RÉGUA ANTROPOMÉTRICA ATÉ 2 METROS	1	1.716,00	1.716,00		
78	Eletrocardiógrafo CANAIS COMUNICAÇÃO COM COMPUTADOR OPERAÇÃO CONNECT WI-FI IMPRESSÃO DIRETA NO EQUIPAMENTO ALIMENTAÇÃO 12 POSSUI DIRETA NO CONSOLE SEM CONECTIVIDADE WIFI POSSUI EM FORMATO A4 REDE ELÉTRICA E BATERIA	1	16.606,00	16.606,00		
79	Mesa de Escritório: MATERIAL DE CONFEÇÃO FORMATO GAVETAS MADEIRA OU MDF OU MDF OU SIMILAR RETANGULAR POSSUI	1	623,00	623,00		
80	Ar Condicionado TIPO SPLIT CAPACIDADE CICLO 9.000 A 12.000 BTUs QUENTE E FRIO	1	1.970,00	1.970,00		
81	Computador Portátil (Notebook) Especificação mínima: que esteja em linha de produção pelo fabricante. Computador portátil (notebook) com processador que possua no mínimo 4 Núcleos, 8 threads e frequência de 2.4 GHz; Unidade de Armazenamento SSD 240 GB interface PCIe NVMe M.2, memória RAM de 8 GB, em 2 módulos idênticos de 4 GB cada, do tipo SDRAM DDR4	1	5.936,00	5.936,00		





PREFEITURA MUNICIPAL DE  
PINDARÉ-MIRIM – MA  
Av. Elias Haickel, 11 – Centro.  
CNPJ: 06.189.344/0001-77



Folha nº 92  
Proc. nº 19/23

	3000 MHz ou superior, tela LCD de 14 ou 15 polegadas widescreen, Anti reflexo, suportar resolução FULL HD (1920 x 1080 pixels), retro iluminada por LED, o teclado deverá conter todos os caracteres da língua portuguesa, inclusive ç e acentos, nas mesmas posições do teclado padrão ABNT2, mouse touchpad com 2 botões integrados, mouse óptico com conexão USB e botão de rolagem (scroll), interfaces de rede 10/100/1000 conector RJ-45 fêmea e WIFI padrão IEEE 802.11 b/g/n/ac, Bluetooth mínimo 4.0. Sistema operacional Windows 10 pro (64 bits), bateria recarregável do tipo Ion de lítion com no mínimo 4 células, fonte externa automática compatível com o item, possuir interfaces USB 2.0 e 3.0, 1 HDMI ou display port e 1 VGA, leitor de cartão, webcam FULL HD (1080 p). Deverá vir acompanhado de maleta do tipo acolchoada para transporte e acondicionamento do equipamento. O equipamento deverá ser novo, sem uso, reforma ou recondicionamento.					
82	Biombo MATERIAL DE CONFEÇÃO TAMANHO RODÍZIOS AÇO INOXIDÁVEL TAMANHO TRIPLO POSSUI	1	864,00	864,00		
83	Mesa de Escritório: MATERIAL DE CONFEÇÃO FORMATO GAVETAS MADEIRA OU MDF OU SIMILAR RETANGULAR POSSUI	1	623,00	623,00		
84	Balde a Pedal MATERIAL DE CONFEÇÃO CAPACIDADE AÇO INOX DE 30L ATÉ 49L	1	356,00	356,00		
85	Ar Condicionado TIPO SPLIT CAPACIDADE CICLO 9.000 A 12.000 BTUs QUENTE E FRIO	1	1.970,00	1.970,00		
86	Mesa de Exames ESTRUTURA MATERIAL DE CONFEÇÃO COM ARMÁRIO MADEIRA-MDF	1	3.215,00	3.215,00		
87	Seladora TIPO  APLICAÇÃO MANUAL GRAU CIRÚRGICO	1	1.140,00	1.140,00		
88	Autoclave Horizontal de Mesa (até 75 litros) MODO DE OPERAÇÃO CAPACIDADE DIGITAL ATÉ 25 LITROS	1	5.840,00	5.840,00		
89	Ar Condicionado TIPO SPLIT CAPACIDADE CICLO 9.000 A 12.000 BTUs QUENTE E FRIO	1	1.970,00	1.970,00		
90	Bebedouro/ Purificador Refrigerado TIPO PRESSÃO COLUNA SIMPLES	2	883,00	1.766,00		
91	Ar Condicionado TIPO SPLIT CAPACIDADE CICLO 9.000 A 12.000 BTUs QUENTE E FRIO	1	1.970,00	1.970,00		
92	Cadeira de Rodas Adulto MATERIAL DE	1	1.500,00	1.500,00		



PREFEITURA MUNICIPAL DE  
PINDARÉ-MIRIM – MA  
Av. Elias Haickel, 11 – Centro.  
CNPJ: 06.189.344/0001-77



Folha nº 93  
Proc. nº 19/23  
Rubrica

	CONFEÇÃO APOIO PARA BRAÇOS APOIO PARA PÉS ELEVÇÃO DE PERNAS AÇO OU FERRO PINTADO ESCAMOTEAVEL RE MOVIVEL COM ELEVÇÃO					
UNIDADE ASSISTIDA: UNIDADE BASICA DE SAUDE CIBRAZEM PSF						
93	Mesa de Escritório: MATERIAL DE CONFEÇÃO FORMATO GAVE TAS MADEIRA OU MDP OU MDF OU SIMILAR RETANGULAR POSSUI	1	623,00	623,00		
94	Câmara para Conservação de Imunobiológicos MATERIAL DE CONFEÇÃO (GABINETE INTERNO) AÇO INOXIDÁVEL 304 TEMPERATURA ENTRE +2º C E + 8ºC CIRCULAÇÃO DE AR FORÇADO POSSUI SENSORES INTERNOS POSSUI DISCADOR DE EMERGÊNCIA POSSUI CAPACIDADE E QUANTIDADE DE GAVETAS SISTEMA DE EMERGÊNCIA REGISTRO DE DADOS ATÉ 300 LITROS 2 A 5 GAVETAS POSSUI POSSUI	1	17.700,00	17.700,00		
95	Balde a Pedal MATERIAL DE CONFEÇÃO CAPACIDADE AÇO INOX DE 30L ATÉ 49L	2	356,00	712,00		
96	Cadeira MATERIAL DE CONFEÇÃO BRAÇOS REGULA GEM DE ALT RODÍZIOS ASSENTO E ENCOSTO AÇO OU FERRO PINTADO NÃO POSSUI NÃO POSSUI NÃO POSSUI ESTOFADO	4	225,00	900,00		
97	Central de Nebulização TIPO Nº DE SAÍDAS SUPPORTE COM RODÍZIOS COMPRESSOR DE 3 A 4 SAÍDAS POSSUI	1	2.187,00	2.187,00		
98	Cadeira MATERIAL DE CONFEÇÃO BRAÇOS REGULA GEM DE ALT RODÍZIOS ASSENTO E ENCOSTO AÇO OU FERRO PINTADO NÃO POSSUI NÃO POSSUI NÃO POSSUI ESTOFADO	5	225,00	1.225,00		
99	Armário MATERIAL DE CONFEÇÃO DIMENSÕES PRA TELEIRAS CAPACIDADE MÍNIMA DA PRATELEIRA AÇO ALTURA DE 100 A 210 CM X LARGURA DE 70 A 110 CM 3 OU 04 40KG	1	988,00	988,00		
100	Nebulizador Portátil TIPO COMPRESSOR NÚMERO DE SAÍDAS SIMULTÂNEAS 01	2	210,00	420,00		
101	Armário Vitrine NÚMERO DE PORTAS MATERIAL DE CONFEÇÃO LATERAIS DE VIDRO 02 PORTAS AÇO OU FERRO PINTADO POSSUI	2	1.600,00	3.200,00		
102	Geladeira/ Refrigerador CAPACIDADE DE 260 A 299 L	1	2.393,00	2.393,00		



PREFEITURA MUNICIPAL DE  
PINDARÉ-MIRIM – MA  
Av. Elias Haickel, 11 – Centro.  
CNPJ: 06.189.344/0001-77



Folha nº 34  
19/23

Proc. nº

103	Ar Condicionado TIPO SPLIT CAPACIDADE CICLO 9.000 A 12.000 BTUs QUENTE E FRIO	1	1.970,00	1.970,00		
104	Balde a Pedal MATERIAL DE CONFECCÃO CAPACIDADE AÇO INOX DE 30L ATÉ 49L	1	356,00	356,00		
105	Ar Condicionado TIPO SPLIT CAPACIDADE CICLO 9.000 A 12.000 BTUs QUENTE E FRIO	1	1.970,00	1.970,00		
106	Mesa de Exames ESTRUTURA MATERIAL DE CONFECCÃO COM ARMÁRIO MADEIRA-MDF	1	3.215,00	3.215,00		
107	Carro de Curativos MATERIAL DE CONFECCÃO   ACESSÓRIOS AÇO INOXIDÁVEL   BALDE E BACIA	1	1.095,00	1.095,00		
108	Armário Vitrine NÚMERO DE PORTAS MATERIAL DE CONFECCÃO LATERAIS DE VIDRO 02 PORTAS AÇO OU FERRO PINTADO POSSUI TENS e FES NÚMERO DE CANALIS 04 CANAIS	1	1.600,00	1.600,00		
109	Ultrassom para Fisioterapia FREQUÊNCIA 1 E 3 MHZ TELA LCD POSSUI MODO DE EMIÇÃO  OPERAÇÃO CONTÍNUO PULSADO	1	2.697,00	2.697,00		
111	Colposcópio AUMENTO CÂMERA MONITOR VARIÁVEL POSSUI NÃO POSSUI	1	28.750,00	28.750,00		
112	Mesa Ginecológica ESTRUTURA MATERIAL DE CONFECCÃO SEM ARMÁRIO AÇO-FERRO PINTADO	1	1.697,00	1.697,00		
113	Ar Condicionado TIPO SPLIT CAPACIDADE CICLO 9.000 A 12.000 BTUs QUENTE E FRIO	1	1.970,00	1.970,00		
114	Exercitador de Mãos e Dedos Construído em plástico de alta resistência, deve permitir trabalhar isoladamente em mola individual cada dedo ou todos os dedos.Com resistência entre 3kg e 3,5kg.	3	77,00	231,00		
115	Ar Condicionado TIPO SPLIT CAPACIDADE CICLO 9.000 A 12.000 BTUs QUENTE E FRIO	1	1.970,00	1.970,00		
116	Mesa Auxiliar DIMENSÕES MATERIAL DE CONFECCÃO DE 40X40X80CM A 40X60X80CM AÇO INOXIDÁVEL	1	780,00	780,00		
117	Balde a Pedal MATERIAL DE CONFECCÃO CAPACIDADE AÇO INOX DE 30L ATÉ 49L	1	356,00	356,00		
118	Caixa para Desinfecção de Limas Endodônticas CAPACIDADE ATÉ 10 LIMAS	2	65,00	130,00		
119	Fotopolimerizador de Resinas TIPO LED, SEM FIO SEM RADIÔMETRO	1	840,00	840,00		
120	Mocho MATERIAL DE CONFECCÃO ENCOSTO REGUL AGEM DE ALTURA AÇO OU	1	462,00	462,00		





PREFEITURA MUNICIPAL DE  
PINDARÉ-MIRIM – MA  
Av. Elias Haickel, 11 – Centro.  
CNPJ: 06.189.344/0001-77



Folha nº

Proc. nº

Rubrica

	FERRO CROMADO POSSUI A GÁS					
121	Compressor Odontológico CAPACIDADE RESERVATÓRIO   POTÊNCIA   CONSUMO 30 A 39 L 1 A 1,5HP 6 A 7 PÉS ISENTO DE ÓLEO SIM	1	4.035,00	4.035,00		
122	Cadeira Odontológica Completa (equipo/ sugador/ refletor) TERMINAIS ATÉ 3 EQUIPO TIPO CART OU ACOPLADO COMANDO DA CADEIRA PEDAL CABECEIRA REFLETOR CUBA PORCELANA CERÂMICA SERINGA TRÍPLICE PEÇA RETA CONTRA ÂNGULO MICRO MOTOR CANETA DE ROTAÇÃO UNIDADE AUXILIAR (SUGADOR) MOCHO	1	17.084,00	17.084,00		
123	Armário MATERIAL DE CONFECÇÃO DIMENSÕES PRA TELEIRAS CAPACIDADE MÍNIMA DA PRATELEIRA AÇO ALTURA DE 100 A 210 CM X LARGURA DE 70 A 110 CM 3 OU 04 40KG	1	988,00	988,00		
124	Computador Portátil (Notebook) Especificação mínima: que esteja em linha de produção pelo fabricante. Computador portátil (notebook) com processador que possua no mínimo 4 Núcleos, 8 threads e frequência de 2.4 GHz; Unidade de Armazenamento SSD 240 GB interface PCIe NVMe M.2 , memória RAM de 8 GB, em 2 módulos idênticos de 4 GB cada, do tipo SDRAM DDR4 3000 MHz ou superior, tela LCD de 14ou 15 polegadas widescreen, Anti reflexo, suportar resolução FULL HD (1920 x 1080 pixels), retro iluminada por LED, o teclado deverá conter todos os caracteres da língua portuguesa, inclusive ç e acentos, nas mesmas posições do teclado padrão ABNT2, mouse touchpad com 2 botões integrados, mouse óptico com conexão USB e botão de rolagem (scroll), interfaces de rede 10/100/1000 conector rj-45 fêmea e WIFI padrão IEEE 802.11 b/g/n/ac, Bluetooth mínimo 4.0. Sistema operacional Windows 10 pro (64 bits), bateria recarregável do tipo ion de lítion com no mínimo 4 células, fonte externa automática compatível com o item, possuir interfaces USB 2.0 e 3.0, 1 HDMI ou display port e 1 VGA, leitor de cartão, webcam FULL HD (1080 p). Deverá vir acompanhado de maleta do tipo acolchoada para transporte e condicionamento do equipamento. O equipamento deverá ser novo, sem uso, reforma ou recondicionamento.	1	5.936,00	5.936,00		



PREFEITURA MUNICIPAL DE  
PINDARÉ-MIRIM – MA  
Av. Elias Haickel, 11 – Centro.  
CNPJ: 06.189.344/0001-77



125	Ar Condicionado TIPO SPLIT CAPACIDADE CICLO 9.000 A 12.000 BTUs QUENTE E FRIO	1	1.970,00	1.970,00		
126	Mesa de Escritório: MATERIAL DE CONFEÇÃO FORMATO GAVE TAS MADEIRA OU MDP OU MDF OU SIMILAR RETANGULAR POSSUI	1	623,00	623,00		
127	Seladora TIPO  APLICAÇÃO MANUAL GRAU CIRÚRGICO	1	1.140,00	1.140,00		
128	Autoclave Horizontal de Mesa (até 75 litros) MODO DE OPERAÇÃO  CAPACIDADE DIGITAL ATÉ 25 LITROS	1	5.840,00	5.840,00		
129	Ar Condicionado TIPO SPLIT CAPACIDADE CICLO 9.000 A 12.000 BTUs QUENTE E FRIO	1	1.970,00	1.970,00		
130	Cadeira de Rodas Adulto MATERIAL DE CONFEÇÃO APOIO PARA BRAÇOS APOIO PARA PÉS ELEVÇÃO DE PERNAS AÇO OU FERRO PINTADO ESCAMOTEÁVEL RE MOVIVEL COM ELEVÇÃO	1	1.500,00	1.500,00		
131	Bebedouro/ Purificador Refrigerado TIPO PRESSÃO COLUNA SIMPLES	2	883,00	1.766,00		
132	Balde a Pedal MATERIAL DE CONFEÇÃO CAPACIDADE AÇO INOX DE 30L ATÉ 49L	4	356,00	1.424,00		
				TOTAL: 499.853,00		



PREFEITURA MUNICIPAL DE  
PINDARÉ-MIRIM – MA  
Av. Elias Haickel, 11 – Centro.  
CNPJ: 06.189.344/0001-77



UNIDADE BASICA DE SAUDE PITOMBEIRA PSF

ITEM	DESCRIÇÃO	UNIDADE	QUANT	UNITÁRIO CONVÊNIO	TOTAL CONVÊNIO	UNITARIO MERCADO	TOTAL MERCADO
1.	Ar Condicionado TIPO SPLIT CAPACIDADE CICLO 9.000 A 12.000 BTUs QUENTE E FRIO	22	1	1.970,00	1.970,00		
2.	Ar Condicionado TIPO SPLIT CAPACIDADE CICLO 9.000 A 12.000 BTUs QUENTE E FRIO	0	1	1.970,00	1.970,00		
3.	Ar Condicionado TIPO SPLIT CAPACIDADE CICLO 9.000 A 12.000 BTUs QUENTE E FRIO	7	1	1.970,00	1.970,00		
4.	Ar Condicionado TIPO SPLIT CAPACIDADE CICLO 9.000 A 12.000 BTUs QUENTE E FRIO	0	1	1.970,00	1.970,00		
5.	Ar Condicionado TIPO SPLIT CAPACIDADE CICLO 9.000 A 12.000 BTUs QUENTE E FRIO	0	1	1.970,00	1.970,00		
6.	Ar Condicionado TIPO SPLIT CAPACIDADE CICLO 9.000 A 12.000 BTUs QUENTE E FRIO	0	1	1.970,00	1.970,00		
7.	Ar Condicionado TIPO SPLIT CAPACIDADE CICLO 9.000 A 12.000 BTUs QUENTE E FRIO	0	1	1.970,00	1.970,00		
8.	Ar Condicionado TIPO SPLIT CAPACIDADE CICLO 9.000 A 12.000 BTUs QUENTE E FRIO	0	1	1.970,00	1.970,00		
9.	Ar Condicionado TIPO SPLIT CAPACIDADE CICLO 9.000 A 12.000 BTUs QUENTE E FRIO	0	1	1.970,00	1.970,00		
10.	Ar Condicionado TIPO SPLIT CAPACIDADE CICLO 9.000 A 12.000 BTUs QUENTE E FRIO	0	1	1.970,00	1.970,00		
11.	Ar Condicionado TIPO SPLIT CAPACIDADE CICLO 9.000 A 12.000 BTUs QUENTE E FRIO	0	1	1.970,00	1.970,00		
12.	Ar Condicionado TIPO SPLIT CAPACIDADE CICLO 9.000 A 12.000 BTUs QUENTE E FRIO	0	1	1.970,00	1.970,00		
13.	Ar Condicionado TIPO SPLIT CAPACIDADE CICLO 9.000 A 12.000 BTUs QUENTE E FRIO	0	1	1.970,00	1.970,00		
14.	Ar Condicionado TIPO SPLIT CAPACIDADE CICLO 9.000 A 12.000 BTUs QUENTE E FRIO	0	1	1.970,00	1.970,00		
15.	Ar Condicionado TIPO SPLIT CAPACIDADE CICLO 9.000 A 12.000 BTUs QUENTE E FRIO	0	1	1.970,00	1.970,00		
16.	Ar Condicionado TIPO SPLIT CAPACIDADE CICLO 9.000 A 12.000 BTUs QUENTE E FRIO	0	1	1.970,00	1.970,00		





PREFEITURA MUNICIPAL DE  
PINDARÉ-MIRIM – MA  
Av. Elias Haickel, 11 – Centro.  
CNPJ: 06.189.344/0001-77



17.	Ar Condicionado TIPO SPLIT CAPACIDADE CICLO 9.000 A 12.000 BTUs QUENTE E FRIO	0	1	1.970,00	1.970,00		
18.	Ar Condicionado TIPO SPLIT CAPACIDADE CICLO 9.000 A 12.000 BTUs QUENTE E FRIO	0	1	1.970,00	1.970,00		
19.	Ar Condicionado TIPO SPLIT CAPACIDADE CICLO 9.000 A 12.000 BTUs QUENTE E FRIO	0	1	1.970,00	1.970,00		
20.	Ar Condicionado TIPO SPLIT CAPACIDADE CICLO 9.000 A 12.000 BTUs QUENTE E FRIO	0	1	1.970,00	1.970,00		
21.	Ar Condicionado TIPO SPLIT CAPACIDADE CICLO 9.000 A 12.000 BTUs QUENTE E FRIO	0	1	1.970,00	1.970,00		
22.	Ar Condicionado TIPO SPLIT CAPACIDADE CICLO 9.000 A 12.000 BTUs QUENTE E FRIO	0	1	1.970,00	1.970,00		
23.	Armário MATERIAL DE CONFECCÃO DIMENSÕES PRATELEIRAS CAPACIDADE MÍNIMA DA PRATELEIRA AÇO ALTURA DE 100 A 210 CM X LARGURA DE 70 A 110 CM 3 OU 04 40KG	6	1	988,00	988,00		
24.	Armário MATERIAL DE CONFECCÃO DIMENSÕES PRATELEIRAS CAPACIDADE MÍNIMA DA PRATELEIRA AÇO ALTURA DE 100 A 210 CM X LARGURA DE 70 A 110 CM 3 OU 04 40KG	0	1	988,00	988,00		
25.	Armário MATERIAL DE CONFECCÃO DIMENSÕES PRATELEIRAS CAPACIDADE MÍNIMA DA PRATELEIRA AÇO ALTURA DE 100 A 210 CM X LARGURA DE 70 A 110 CM 3 OU 04 40KG	0	1	988,00	988,00		
26.	Armário MATERIAL DE CONFECCÃO DIMENSÕES PRATELEIRAS CAPACIDADE MÍNIMA DA PRATELEIRA AÇO ALTURA DE 100 A 210 CM X LARGURA DE 70 A 110 CM 3 OU 04 40KG	0	1	988,00	988,00		
27.	Armário MATERIAL DE CONFECCÃO DIMENSÕES PRATELEIRAS CAPACIDADE MÍNIMA DA PRATELEIRA AÇO ALTURA DE 100 A 210 CM X LARGURA DE 70 A 110 CM 3 OU 04 40KG	0	1	988,00	988,00		
28.	Armário MATERIAL DE CONFECCÃO DIMENSÕES PRATELEIRAS CAPACIDADE MÍNIMA DA PRATELEIRA AÇO ALTURA DE 100 A 210 CM X LARGURA DE 70 A 110 CM 3 OU 04 40KG	0	1	988,00	988,00		
29.	Armário Vitrine NÚMERO DE PORTAS MATERIAL DE CONFECCÃO LATERAIS DE VIDRO 02 PORTAS AÇO OU FERRO PINTADO POSSUI	3	1	1.600,00	1.600,00		
30.	Armário Vitrine NÚMERO DE PORTAS MATERIAL DE CONFECCÃO LATERAIS DE VIDRO 02 PORTAS AÇO OU FERRO PINTADO POSSUI	0	1	1.600,00	1.600,00		
31.	Armário Vitrine NÚMERO DE PORTAS MATERIAL DE CONFECCÃO LATERAIS DE VIDRO 02 PORTAS AÇO OU FERRO PINTADO POSSUI	0	2	1.600,00	3.200,00		
32.	Armário Vitrine NÚMERO DE PORTAS MATERIAL DE CONFECCÃO LATERAIS DE VIDRO 02 PORTAS AÇO OU FERRO PINTADO POSSUI	0	1	1.600,00	1.600,00		
33.	Autoclave Horizontal de Mesa (até 75 litros) MODO DE OPERAÇÃO CAPACIDADE DIGITAL ATÉ 25 LITROS	0	1	5.840,00	5.840,00		
34.	Autoclave Horizontal de Mesa (até 75 litros) MODO DE OPERAÇÃO CAPACIDADE DIGITAL ATÉ 25 LITROS	0	1	5.840,00	5.840,00		
35.	Autoclave Horizontal de Solo (pequeno porte) CAPACIDADE RACK PRA CARGA CARRO PRA RACK OSMOSE REVERSA IMPRESSORA  TIPO DE PORTA E QTDE 90 A 150 POSSUI POSSUI POSSUI POSSUI DESILIZANTE ATÉ 2 PORTAS	1	1	130.732,00	130.732,00		
36.	Balança Antropométrica Adulto MODO DE OPERAÇÃO CAPACIDADE MECÂNICA ATÉ 150 KG RÉGUA ANTROPOMÉTRICA ATÉ 2 METROS	0	1	1.716,00	1.716,00		
37.	Balança Antropométrica Adulto MODO DE OPERAÇÃO CAPACIDADE MECÂNICA ATÉ 150 KG RÉGUA ANTROPOMÉTRICA ATÉ 2 METROS	0	1	1.716,00	1.716,00		
38.	Balde a Pedal MATERIAL DE CONFECCÃO CAPACIDADE AÇO INOX DE 30L ATÉ 49L	14	2	356,00	712,00		
39.	Balde a Pedal MATERIAL DE CONFECCÃO CAPACIDADE AÇO INOX DE 30L ATÉ 49L	0	1	356,00	356,00		



PREFEITURA MUNICIPAL DE  
PINDARÉ-MIRIM – MA  
Av. Elias Haickel, 11 – Centro.  
CNPJ: 06.189.344/0001-77



40.	Balde a Pedal MATERIAL DE CONFEÇÃO CAPACIDADE AÇO INOX DE 30L ATÉ 49L	0	2	356,00	712,00		
41.	Balde a Pedal MATERIAL DE CONFEÇÃO CAPACIDADE AÇO INOX DE 30L ATÉ 49L	0	1	356,00	356,00		
42.	Balde a Pedal MATERIAL DE CONFEÇÃO CAPACIDADE AÇO INOX DE 30L ATÉ 49L	0	2	356,00	712,00		
43.	Balde a Pedal MATERIAL DE CONFEÇÃO CAPACIDADE AÇO INOX DE 30L ATÉ 49L	0	1	356,00	356,00		
44.	Balde a Pedal MATERIAL DE CONFEÇÃO CAPACIDADE AÇO INOX DE 30L ATÉ 49L	0	1	356,00	356,00		
45.	Balde a Pedal MATERIAL DE CONFEÇÃO CAPACIDADE AÇO INOX DE 30L ATÉ 49L	0	4	356,00	1.424,00		
46.	Bebedouro/ Purificador Refrigerado TIPO PRESSÃO COLUNA SIMPLES	6	2	883,00	1.766,00		
47.	Bebedouro/ Purificador Refrigerado TIPO PRESSÃO COLUNA SIMPLES	0	2	883,00	1.766,00		
48.	Bebedouro/ Purificador Refrigerado TIPO PRESSÃO COLUNA SIMPLES	0	2	883,00	1.766,00		
49.	Biombo MATERIAL DE CONFEÇÃO TAMANHO RODÍZIOS AÇO INOXIDÁVEL TAMANHO TRIPLO POSSUI	4	1	864,00	864,00		
50.	Biombo MATERIAL DE CONFEÇÃO TAMANHO RODÍZIOS AÇO INOXIDÁVEL TAMANHO TRIPLO POSSUI	0	1	864,00	864,00		
51.	Braçadeira para Injeção MATERIAL DE CONFEÇÃO ESTRUTURA APOIO DO BRAÇO  AÇO INOXIDÁVEL AÇO INOXIDÁVEL TIPO PEDESTAL ALTURA REGULÁVEL	2	1	339,00	339,00		
52.	Braçadeira para Injeção MATERIAL DE CONFEÇÃO ESTRUTURA APOIO DO BRAÇO  AÇO INOXIDÁVEL AÇO INOXIDÁVEL TIPO PEDESTAL ALTURA REGULÁVEL	0	1	339,00	339,00		
53.	Cadeira de Rodas Adulto MATERIAL DE CONFEÇÃO APOIO PARA BRAÇOS APOIO PARA PÉS ELEVÇÃO DE PERNAS AÇO OU FERRO PINTADO ESCAMOTEÁVEL REMOVIVEL COM ELEVÇÃO	3	1	1.500,00	1.500,00		
54.	Cadeira de Rodas Adulto MATERIAL DE CONFEÇÃO APOIO PARA BRAÇOS APOIO PARA PÉS ELEVÇÃO DE PERNAS AÇO OU FERRO PINTADO ESCAMOTEÁVEL REMOVIVEL COM ELEVÇÃO	0	1	1.500,00	1.500,00		
55.	Cadeira de Rodas Adulto MATERIAL DE CONFEÇÃO APOIO PARA BRAÇOS APOIO, PARA PÉS ELEVÇÃO DE PERNAS AÇO OU FERRO PINTADO ESCAMOTEÁVEL REMOVIVEL COM ELEVÇÃO	0	1	1.500,00	1.500,00		
56.	Cadeira MATERIAL DE CONFEÇÃO BRAÇOS REGULAGEM DE ALT RODÍZIOS ASSENTO E ENCOSTO AÇO OU FERRO PINTADO NÃO POSSUI NÃO POSSUI NÃO POSSUI ESTOFADO	19	4	225,00	900,00		
57.	Cadeira MATERIAL DE CONFEÇÃO BRAÇOS REGULAGEM DE ALT RODÍZIOS ASSENTO E ENCOSTO AÇO OU FERRO PINTADO NÃO POSSUI NÃO POSSUI NÃO POSSUI ESTOFADO	0	4	225,00	900,00		
58.	Cadeira MATERIAL DE CONFEÇÃO BRAÇOS REGULAGEM DE ALT RODÍZIOS ASSENTO E ENCOSTO AÇO OU FERRO PINTADO NÃO POSSUI NÃO POSSUI NÃO POSSUI ESTOFADO	0	2	225,00	450,00		
59.	Cadeira MATERIAL DE CONFEÇÃO BRAÇOS REGULAGEM DE ALT RODÍZIOS ASSENTO E ENCOSTO AÇO OU FERRO PINTADO NÃO POSSUI NÃO POSSUI NÃO POSSUI ESTOFADO	0	4	225,00	900,00		





PREFEITURA MUNICIPAL DE  
PINDARÉ-MIRIM – MA  
Av. Elias Haickel, 11 – Centro.  
CNPJ: 06.189.344/0001-77



Folha nº

Proc. nº

100  
19/23

60.	Cadeira MATERIAL DE CONFECCÃO BRAÇOS REGULAGEM DE ALT RODÍZIOS ASSENTO E ENCOSTO AÇO OU FERRO PINTADO NÃO POSSUI NÃOPOSSUI NÃO POSSUI ESTOFADO	0	5	225,00	1.125,00		
61.	Cadeira Odontológica Completa (equipo/ sugador/ refletor) TERMINAIS ATÉ 3 EQUIPO PEDAL CABECEIRAPOSSUI REFLETOR POSSUI CUBA PORCELANA CERÂMICA SERINGA TRÍPLICE PEÇA RETA CONTRA ÂNGULO MICRO MOTOR CANETA DE ROTAÇÃO UNIDADE AUXILIAR (SUGADOR) MOCHO	2	1	17.084,00	17.084,00		
62.	Cadeira Odontológica Completa (equipo/ sugador/ refletor) TERMINAIS ATÉ 3 EQUIPO TIPO CART OU ACOPLADO COMANDO DA CADEIRA PEDAL CABECEIRA REFLETOR CUBA PORCELANA CERÂMICA SERINGA TRÍPLICE PEÇA RETA CONTRA ÂNGULO MICRO MOTOR CANETA DE ROTAÇÃO UNIDADE AUXILIAR (SUGADOR) MOCHO	0	1	17.084,00	17.084,00		
	Caixa para Desinfecção de Limas Endodônticas CAPACIDADE ATÉ 10 LIMAS	1	2	65,00	130,00		
64.	Cama Elástica Proprioceptiva Cama elástica com no mínimo 30 molas e estrutura tubular em aço pintado com tratamento anti-ferruginoso ou material superio.Parte superior em nylon reforçado ou similar com molas para movimento de balanço. Pés com ponteiros de borracha anti-derrapante. Capacidade suportável de no mínimo 120 kg.	1	1	521,00	521,00		
65.	Câmara para Conservação de Imunobiológicos MATERIAL DE CONFECCÃO (GABINETE INTERNO) AÇO INOXIDÁVEL 304 TEMPERATURA ENTRE +2° C E + 8°C CIRCULAÇÃO DE AR FORÇADO POSSUI SENSORES INTERNOS POSSUI DISCADOR DE EMERGÊNCIA POSSUI CAPACIDADE E QUANTIDADE DE GAVETAS SISTEMA DEEMERGÊNCIA REGISTRO DE DADOS ATÉ 300 LITROS 2 A 5 GAVETAS POSSUI POSSUI	3	1	17.700,00	17.700,00		
66.	Câmara para Conservação de Imunobiológicos MATERIAL DE CONFECCÃO (GABINETE INTERNO) AÇO INOXIDÁVEL 304 TEMPERATURA ENTRE +2° C E + 8°C CIRCULAÇÃO DE AR FORÇADO POSSUI SENSORES INTERNOS POSSUI DISCADOR DE EMERGÊNCIA POSSUI CAPACIDADE E QUANTIDADE DE GAVETAS SISTEMA DEEMERGÊNCIA REGISTRO DE DADOS ATÉ 300 LITROS 2 A 5 GAVETAS POSSUI POSSUI	0	1	17.700,00	17.700,00		
67.	Câmara para Conservação de Imunobiológicos MATERIAL DE CONFECCÃO (GABINETE INTERNO) AÇO INOXIDÁVEL 304 TEMPERATURA ENTRE +2° C E + 8°C CIRCULAÇÃO DE AR FORÇADO POSSUI SENSORES INTERNOS POSSUI DISCADOR DE EMERGÊNCIA POSSUI CAPACIDADE E QUANTIDADE DE GAVETAS SISTEMA DEEMERGÊNCIA REGISTRO DE DADOS ATÉ 300 LITROS 2 A 5 GAVETAS POSSUI POSSUI	0	1	17.700,00	17.700,00		
68.	Carro de Curativos MATERIAL DE CONFECCÃO   ACESSÓRIOS AÇO INOXIDÁVEL   BALDE E BACIA	0	1	1.095,00	1.095,00		
69.	Carro de Curativos MATERIAL DE CONFECCÃO   ACESSÓRIOS AÇO INOXIDÁVEL   BALDE E BACIA	0	1	1.095,00	1.095,00		
70.	Carro de Curativos MATERIAL DE CONFECCÃO   ACESSÓRIOS AÇO INOXIDÁVEL   BALDE E BACIA	0	1	1.095,00	1.095,00		
71.	Central de Nebulização TIPO Nº DE SAÍDAS SUPORTE COM RODÍZIOS COMPRESSOR DE 3 A 4 SAÍDAS POSSUI	3	1	2.187,00	2.187,00		
72.	Central de Nebulização TIPO Nº DE SAÍDAS SUPORTE COM RODÍZIOS COMPRESSOR DE 3 A 4 SAÍDAS POSSUI	0	1	2.187,00	2.187,00		
73.	Central de Nebulização TIPO Nº DE SAÍDAS SUPORTE COM RODÍZIOS COMPRESSOR DE 3 A 4 SAÍDAS POSSUI	0	1	2.187,00	2.187,00		







PREFEITURA MUNICIPAL DE  
PINDARÉ-MIRIM – MA  
Av. Elias Haickel, 11 – Centro.  
CNPJ: 06.189.344/0001-77



Folha nº

Proc. nº

102  
19/23

79.	<p>Computador Portátil (Notebook) Especificação mínima: que esteja em linha de produção pelo fabricante. Computador portátil (notebook) com processador que possua no mínimo 4 Núcleos, 8 threads e frequência de 2.4 GHz; Unidade de Armazenamento SSD 240 GB interface PCIe NVMe</p> <p>M.2 , memória RAM de 8 GB, em 2 módulos idênticos de 4 GB cada, do tipo SDRAM DDR4 3000 MHz ou superior, tela LCD de 14ou 15 polegadas widescreen, Anti reflexo, suportar resolução FULL HD (1920 x 1080 pixels), retro iluminada por LED, o teclado deverá conter todos os caracteres da língua portuguesa, inclusive ç e acentos, nas mesmas posições do teclado padrão ABNT2, mouse touchpad com 2 botões integrados, mouse óptico com conexão USB e botão de rolagem (scroll), interfaces de rede 10/100/1000 conector rj-45 fêmea e WIFI padrão IEEE 802.11 b/g/n/ac, Bluetooth mínimo 4.0. Sistema operacional Windows 10 pro (64 bits), bateria recarregável do tipo ion de lítion com no mínimo 4 células, fonte externa automática compatível com o item,possuir interfaces USB 2.0 e 3.0, 1 HDMI ou display port e 1 VGA, leitor de cartão, webcam FULL HD (1080 p). Deverá vir acompanhado de maleta do tipo acolchoada para transporte e acondicionamento do equipamento. O equipamento deverá ser novo,sem uso, reforma ou recondicionamento.</p>	0	1	5.936,00	5.936,00		
80.	<p>Computador Portátil (Notebook) Especificação mínima: que esteja em linha de produção pelo fabricante. Computador portátil (notebook) com processador que possua no mínimo 4 Núcleos, 8 threads e frequência de 2.4 GHz; Unidade de Armazenamento SSD 240 GB interface PCIe NVMe</p> <p>M.2 , memória RAM de 8 GB, em 2 módulos idênticos de 4 GB cada, do tipo SDRAM DDR4 3000 MHz ou superior, tela LCD de 14ou 15 polegadas widescreen, Anti reflexo, suportar resolução FULL HD (1920 x 1080 pixels), retro iluminada por LED, o teclado deverá conter todos os caracteres da língua portuguesa, inclusive ç e acentos, nas mesmas posições do teclado padrão ABNT2, mouse touchpad com 2 botões integrados, mouse óptico com conexão USB e botão de rolagem (scroll), interfaces de rede 10/100/1000 conector rj-45 fêmea e WIFI padrão IEEE 802.11 b/g/n/ac, Bluetooth mínimo 4.0. Sistema operacional Windows 10 pro (64 bits), bateria recarregável do tipo ion de lítion com no mínimo 4 células, fonte externa automática compatível com o item,possuir interfaces USB 2.0 e 3.0, 1 HDMI ou display port e 1 VGA, leitor de cartão, webcam FULL HD (1080 p). Deverá vir acompanhado de maleta do tipo acolchoada para transporte e acondicionamento do equipamento. O equipamento deverá ser novo,sem uso, reforma ou recondicionamento.</p>	0	1	5.936,00	5.936,00		
81.	<p>Computador Portátil (Notebook) Especificação mínima: que esteja em linha de produção pelo fabricante. Computador portátil (notebook) com processador que possua no mínimo 4 Núcleos, 8 threads e frequência de 2.4 GHz; Unidade de Armazenamento SSD 240 GB interface PCIe NVMe</p> <p>M.2 , memória RAM de 8 GB, em 2 módulos idênticos de 4 GB cada, do tipo SDRAM DDR4 3000 MHz ou superior, tela LCD de 14ou 15 polegadas widescreen, Anti reflexo, suportar resolução FULL HD (1920 x 1080 pixels), retro iluminada por LED, o teclado deverá conter todos os caracteres da língua portuguesa, inclusive ç e acentos, nas mesmas posições do teclado padrão ABNT2, mouse touchpad com 2 botões integrados, mouse óptico com conexão USB e botão de rolagem (scroll), interfaces de rede 10/100/1000 conector rj-45 fêmea e WIFI padrão IEEE 802.11 b/g/n/ac, Bluetooth mínimo 4.0. Sistema operacional Windows 10 pro (64 bits), bateria recarregável do tipo ion de lítion com no mínimo 4 células, fonte externa automática compatível com o item,possuir interfaces USB 2.0 e 3.0, 1</p>	0	1	5.936,00	5.936,00		



PREFEITURA MUNICIPAL DE  
PINDARÉ-MIRIM – MA  
Av. Elias Haickel, 11 – Centro.  
CNPJ: 06.189.344/0001-77



Folia nº 103  
Proc. nº 19/23

	HDMI ou display port e 1 VGA, leitor de cartão, webcam FULL HD (1080 p). Deverá vir acompanhado de maleta do tipo acolchoada para transporte e acondicionamento do equipamento. O equipamento deverá ser novo, sem uso, reforma ou recondicionamento.					
82.	Computador Portátil (Notebook) Especificação mínima: que esteja em linha de produção pelo fabricante. Computador portátil (notebook) com processador que possua no mínimo 4 Núcleos, 8 threads e frequência de 2.4 GHz; Unidade de Armazenamento SSD 240 GB interface PCIe NVMe M.2, memória RAM de 8 GB, em 2 módulos idênticos de 4 GB cada, do tipo SDRAM DDR4 3000 MHz ou superior, tela LCD de 14 ou 15 polegadas widescreen, Anti reflexo, suportar resolução FULL HD (1920 x 1080 pixels), retro iluminada por LED, o teclado deverá conter todos os caracteres da língua portuguesa, inclusive ç e acentos, nas mesmas posições do teclado padrão ABNT2, mouse touchpad com 2 botões integrados, mouse óptico com conexão USB e botão de rolagem (scroll), interfaces de rede 10/100/1000 conector rj-45 fêmea e WIFI padrão IEEE 802.11 b/g/n/ac, Bluetooth mínimo 4.0. Sistema operacional Windows 10 pro (64 bits), bateria recarregável do tipo íon de lítio com no mínimo 4 células, fonte externa automática compatível com o item, possuir interfaces USB 2.0 e 3.0, 1 HDMI ou display port e 1 VGA, leitor de cartão, webcam FULL HD (1080 p). Deverá vir acompanhado de maleta do tipo acolchoada para transporte e acondicionamento do equipamento. O equipamento deverá ser novo, sem uso, reforma ou recondicionamento.	0	1	5.936,00	5.936,00	
83.	Computador Portátil (Notebook) Especificação mínima: que esteja em linha de produção pelo fabricante. Computador portátil (notebook) com processador que possua no mínimo 4 Núcleos, 8 threads e frequência de 2.4 GHz; Unidade de Armazenamento SSD 240 GB interface PCIe NVMe M.2, memória RAM de 8 GB, em 2 módulos idênticos de 4 GB cada, do tipo SDRAM DDR4 3000 MHz ou superior, tela LCD de 14 ou 15 polegadas widescreen, Anti reflexo, suportar resolução FULL HD (1920 x 1080 pixels), retro iluminada por LED, o teclado deverá conter todos os caracteres da língua portuguesa, inclusive ç e acentos, nas mesmas posições do teclado padrão ABNT2, mouse touchpad com 2 botões integrados, mouse óptico com conexão USB e botão de rolagem (scroll), interfaces de rede 10/100/1000 conector rj-45 fêmea e WIFI padrão IEEE 802.11 b/g/n/ac, Bluetooth mínimo 4.0. Sistema operacional Windows 10 pro (64 bits), bateria recarregável do tipo íon de lítio com no mínimo 4 células, fonte externa automática compatível com o item, possuir interfaces USB 2.0 e 3.0, 1 HDMI ou display port e 1 VGA, leitor de cartão, webcam FULL HD (1080 p). Deverá vir acompanhado de maleta do tipo acolchoada para transporte e acondicionamento do equipamento. O equipamento deverá ser novo, sem uso, reforma ou recondicionamento.	0	1	5.936,00	5.936,00	
84.	DEA - Desfibrilador Externo Automático AUTONOMIA DA BATERIA AUXÍLIO RCP ACESSÓRIO(S) 50 A 250 CHOQUES POSSUI 1 PAR ELETRODO	1	1	9.330,00	9.330,00	
85.	Eletrocardiógrafo CANAIS COMUNICAÇÃO COM COMPUTADOR OPERAÇÃO CONNECT WI-FI IMPRESSÃO DIRETA NO EQUIPAMENTO ALIMENTAÇÃO 12 POSSUI DIRETA NO CONSOLE SEM CONECTIVIDADE WIFI POSSUI EM FORMATO A4 REDE ELÉTRICA E BATERIA	1	1	16.606,00	16.606,00	
86.	Escada com 2 degraus MATERIAL DE CONFEÇÃO AÇO INOXIDÁVEL	1	2	302,00	604,00	
87.	Estante MATERIAL DE CONFEÇÃO CAPACIDADE DAS PRATELEIRAS REFORÇO AÇO FERRO PINTADO DE 101 A 200 kg POSSUI	6	2	451,00	902,00	





PREFEITURA MUNICIPAL DE  
PINDARÉ-MIRIM – MA  
Av. Elias Haickel, 11 – Centro.  
CNPJ: 06.189.344/0001-77



Folha nº

Proc. nº

Pública

88.	Estante MATERIAL DE CONFECCÃO CAPACIDADE DAS PRATELEIRAS REFORÇO AÇO FERRO PINTADO DE 101 A 200 kg POSSUI	0	4	451,00	1.804,00		
89.	Exercitador de Mãos e Dedos Construído em plástico de alta resistência, deve permitir trabalhar isoladamente em mola individual cada dedo ou todos os dedos.Com resistência entre 3kg e 3,5kg.	2	4	77,00	308,00		
90.	Exercitador de Mãos e Dedos Construído em plástico de alta resistência, deve permitir trabalhar isoladamente em mola individual cada dedo ou todos os dedos.Com resistência entre 3kg e 3,5kg.	2	5	77,00	385,00		
91.	Exercitador de Mãos e Dedos Construído em plástico de alta resistência, deve permitir trabalhar isoladamente em mola individual cada dedo ou todos os dedos.Com resistência entre 3kg e 3,5kg.	0	3	77,00	231,00		
92.	Foco Refletor Ambulatorial ILUMINAÇÃO LED HASTE FLEXÍVEL	3	1	570,00	570,00		
93.	Foco Refletor Ambulatorial ILUMINAÇÃO LED HASTE FLEXÍVEL	3	1	570,00	570,00		
94.	Foco Refletor Ambulatorial ILUMINAÇÃO LED HASTE FLEXÍVEL	0	1	570,00	570,00		
95.	Fotopolimerizador de Resinas TIPO LED, SEM FIO SEM RADIÔMETRO	2	1	840,00	840,00		
96.	Fotopolimerizador de Resinas TIPO LED, SEM FIO SEM RADIÔMETRO	0	1	840,00	840,00		
97.	Geladeira/ Refrigerador CAPACIDADE DE 260 A 299 L	0	1	2.393,00	2.393,00		
98.	Geladeira/ Refrigerador CAPACIDADE DE 260 A 299 L	0	1	2.393,00	2.393,00		
99.	Geladeira/ Refrigerador CAPACIDADE DE 260 A 299 L	0	1	2.393,00	2.393,00		
100.	Laser para Fisioterapia CANETA POSSUI 01 CANETA	0	1	4.086,00	4.086,00		
101.	Laser para Fisioterapia CANETA POSSUI 01 CANETA	0	1	4.086,00	4.086,00		
102.	Mesa Auxiliar DIMENSÕES MATERIAL DE CONFECCÃO DE 40X40X80CM A 40X60X80CM AÇO INOXIDÁVEL	1	1	780,00	780,00		
103.	Mesa de Escritório MATERIAL DE CONFECCÃO FORMATO GAVETAS MADEIRA OU MDP OU MDF OU SIMILAR RETANGULAR POSSUI	0	1	623,00	623,00		
104.	Mesa de Escritório MATERIAL DE CONFECCÃO FORMATO GAVETAS MADEIRA OU MDP OU MDF OU SIMILAR RETANGULAR POSSUI	2	1	623,00	623,00		
105.	Mesa de Escritório: MATERIAL DE CONFECCÃO FORMATO GAVETAS MADEIRA OU MDP OU MDF OU SIMILAR RETANGULAR POSSUI	7	1	623,00	623,00		
106.	Mesa de Escritório: MATERIAL DE CONFECCÃO FORMATO GAVETAS MADEIRA OU MDP OU MDF OU SIMILAR RETANGULAR POSSUI	0	1	623,00	623,00		
107.	Mesa de Escritório: MATERIAL DE CONFECCÃO FORMATO GAVETAS MADEIRA OU MDP OU MDF OU SIMILAR RETANGULAR POSSUI	0	1	623,00	623,00		
108.	Mesa de Escritório: MATERIAL DE CONFECCÃO FORMATO GAVETAS MADEIRA OU MDP OU MDF OU SIMILAR RETANGULAR POSSUI	0	1	623,00	623,00		
109.	Mesa de Escritório: MATERIAL DE CONFECCÃO FORMATO GAVETAS MADEIRA OU MDP OU MDF OU SIMILAR RETANGULAR POSSUI	0	1	623,00	623,00		
110.	Mesa de Exames ESTRUTURA MATERIAL DE CONFECCÃO COM ARMÁRIO MADEIRA-MDF	3	1	3.215,00	3.215,00		
111.	Mesa de Exames ESTRUTURA MATERIAL DE CONFECCÃO COM ARMÁRIO MADEIRA-MDF	2	1	3.215,00	3.215,00		
112.	Mesa de Exames ESTRUTURA MATERIAL DE CONFECCÃO COM ARMÁRIO MADEIRA-MDF	0	1	3.215,00	3.215,00		
113.	Mesa de Exames ESTRUTURA MATERIAL DE CONFECCÃO COM ARMÁRIO MADEIRA-MDF	0	1	3.215,00	3.215,00		
114.	Mesa de Exames ESTRUTURA MATERIAL DE CONFECCÃO COM ARMÁRIO MADEIRA-MDF	0	1	3.215,00	3.215,00		
115.	Mesa de Exames ESTRUTURA MATERIAL DE CONFECCÃO COM ARMÁRIO MADEIRA-MDF	0	1	3.215,00	3.215,00		
116.	Mesa de Exames ESTRUTURA MATERIAL DE CONFECCÃO COM ARMÁRIO MADEIRA-MDF	0	1	3.215,00	3.215,00		



PREFEITURA MUNICIPAL DE  
PINDARÉ-MIRIM – MA  
Av. Elias Haickel, 11 – Centro.  
CNPJ: 06.189.344/0001-77

Folha nº

Proc. nº

Rubrica



117.	Mesa Ginecológica ESTRUTURA MATERIAL DE CONFECCÃO SEM ARMÁRIO AÇO-FERRO PINTADO	0	1	1.697,00	1.697,00		
118.	Mesa Ginecológica ESTRUTURA MATERIAL DE CONFECCÃO SEM ARMÁRIO AÇO-FERRO PINTADO	0	1	1.697,00	1.697,00		
119.	Mesa Ginecológica ESTRUTURA MATERIAL DE CONFECCÃO SEM ARMÁRIO AÇO-FERRO PINTADO	0	1	1.697,00	1.697,00		
120.	Mocho MATERIAL DE CONFECCÃO ENCOSTO REGULAGEM DE ALTURA AÇO OU FERRO CROMADO POSSUI A GÁS	1	1	462,00	462,00		
121.	Nebulizador Portátil TIPO COMPRESSOR NÚMERO DE SAÍDAS SIMULTÂNEAS 01	4	1	210,00	210,00		
122.	Nebulizador Portátil TIPO COMPRESSOR NÚMERO DE SAÍDAS SIMULTÂNEAS 01	0	2	210,00	420,00		
123.	Nebulizador Portátil TIPO COMPRESSOR NÚMERO DE SAÍDAS SIMULTÂNEAS 01	0	2	210,00	420,00		
124.	Seladora TIPO  APLICAÇÃO MANUAL GRAU CIRÚRGICO	3	1	1.140,00	1.140,00		
125.	Seladora TIPO  APLICAÇÃO MANUAL GRAU CIRÚRGICO	0	1	1.140,00	1.140,00		
126.	Seladora TIPO  APLICAÇÃO MANUAL GRAU CIRÚRGICO	0	1	1.140,00	1.140,00		
127.	TENS e FES NÚMERO DE CANAIS 04 CANAIS	7	1	1.490,00	1.490,00		
128.	TENS e FES NÚMERO DE CANAIS 04 CANAIS	0	1	1.490,00	1.490,00		
129.	TENS e FES NÚMERO DE CANAIS 04 CANAIS	0	1	1.490,00	1.490,00		
130.	Ultrassom para Fisioterapia FREQUÊNCIA 1 E 3 MHZ TELA LCD POSSUI MODO DE EMISSÃO  OPERAÇÃO CONTÍNUO PULSADO	3	1	2.697,00	2.697,00		
131.	Ultrassom para Fisioterapia FREQUÊNCIA 1 E 3 MHZ TELA LCD POSSUI MODO DE EMISSÃO  OPERAÇÃO CONTÍNUO PULSADO	0	1	2.697,00	2.697,00		
132.	Ultrassom para Fisioterapia FREQUÊNCIA 1 E 3 MHZ TELA LCD POSSUI MODO DE EMISSÃO  OPERAÇÃO CONTÍNUO PULSADO	0	1	2.697,00	2.697,00		





**COTAÇÃO DE PREÇO**

Prefeitura Municipal de Pindaré-Mirim/MA

**DADOS DA EMPRESA:**

**RAZÃO SOCIAL:** DISTRIBUIDORA PINHEIRO LTDA  
**CNPJ Nº:** 37.976.462/0001-59  
**ENDEREÇO:** RUA 39, JARDIM SÃO CRISTOVÃO II, Nº 21  
**E-MAIL:** [pinheirodistribuidora ltda@gmail.com](mailto:pinheirodistribuidora ltda@gmail.com)  
**CIDADE:** São Luís/MA, CEP: 65.055-355

**DADOS DO REPRESENTANTE PARA FIM DE APRESENTAÇÃO DA PROPOSTA E ASSINATURA DO CONTRATO:**

**NOME:** ANA PAULA RIBEIRO PINHEIRO  
**CPF:** 604.736.673-20  
**RG:** 038199432009-0  
**ENDEREÇO:** RUA 39, JARDIM SÃO CRISTOVÃO II, Nº 21  
**CIDADE:** São Luís/MA, CEP: 65.055-355

Prezado(a) Senhor(a),

Pela presente, submetemos à apreciação de V. S<sup>a</sup>. à nossa cotação de preço, assumindo inteira responsabilidade por quaisquer erros ou omissões que venham a ser verificados na preparação da mesma, concordamos com a totalidade das instruções e critérios de qualificação definidos.

UNIDADE BÁSICA: MSA DE SAÚDE PITOMBEIRA PSF						
ITEM	DESCRIÇÃO	QUANT	UNITÁRIO CONVÊNIO	TOTAL CONVÊNIO	VALOR UNI.	VALOR TOTAL
1	Mesa de Escritório: MATERIAL DE CONFECCÃO FORMATO GAVETAS MADEIRA OU MDF OU SIMILAR RETANGULAR POSSUI.	1	R\$ 623,00	R\$ 623,00	R\$ 734,18	R\$ 734,18
2	Câmara para Conservação de Imunobiológicos MATERIAL DE CONFECCÃO (GABINETE INTERNO) AÇO INOXIDÁVEL 304 TEMPERATURA ENTRE +2º C E + 8ºC CIRCULAÇÃO DE AR FORÇADO POSSUI SENSORES INTERNOS POSSUI DISCADOR DE EMERGÊNCIA POSSUI CAPACIDADE E QUANTIDADE DE GAVETAS SISTEMA DE EMERGÊNCIA REGISTRO DE DADOS ATÉ 300 LITROS 2 A 5 GAVETAS POSSUI POSSUI.	1	R\$ 17.700,00	R\$ 17.700,00	R\$ 20.503,43	R\$ 20.503,43





# PINHEIRO DISTRIBUIDORA

Valor: R\$ 10/23  
Data: / /

3	Computador Portátil (Notebook) Especificação mínima: que esteja em linha de produção pelo fabricante. Computador portátil (notebook) com processador que possua no mínimo 4 Núcleos, 8 threads e frequência de 2.4 GHz; Unidade de Armazenamento SSD 240 GB interface PCIe NVMe M.2, memória RAM de 8 GB, em 2 módulos idênticos de 4 GB cada, do tipo SDRAM DDR4 3000 MHz ou superior, tela LCD de 14 ou 15 polegadas widescreen, Anti reflexo, suportar resolução FULL HD (1920 x 1080 pixels), retro iluminada por LED, o teclado deverá conter todos os caracteres da língua portuguesa, inclusive ç e acentos, nas mesmas posições do teclado padrão ABNT2, mouse touchpad com 2 botões integrados, mouse óptico com conexão USB e botão de rolagem (scroll), interfaces de rede 10/100/1000 conector rj-45 fêmea e WIFI padrão IEEE 802.11 b/g/n/ac, Bluetooth mínimo 4.0. Sistema operacional Windows 10 pro (64 bits), bateria recarregável do tipo ion de lítio com no mínimo 4 células, fonte externa automática compatível com o item, possuir interfaces USB 2.0 e 3.0, 1 HDMI ou display port e 1 VGA, leitor de cartão, webcam FULL HD (1080 p). Deverá vir acompanhado de maleta do tipo acolchoada para transporte e acondicionamento do equipamento. O equipamento deverá ser novo, sem uso, reforma ou recondicionamento.	1	R\$ 5.936,00	R\$ 5.936,00	R\$ 6.991,74	R\$ 6.991,74
4	Ar Condicionado TIPO SPLIT CAPACIDADE CICLO 9.000 A 12.000 BTUs QUENTE E FRIO	1	R\$ 1.970,00	R\$ 1.970,00	R\$ 2.308,47	R\$ 2.308,47
5	Balde a Pedal MATERIAL DE CONFECCÃO CAPACIDADE AÇO INOX DE 30L ATÉ 49L	2	R\$ 356,00	R\$ 712,00	R\$ 418,24	R\$ 836,48
6	Central de Nebulização TIPO Nº DE SAÍDAS SUPORTE COM RODÍZIOS COMPRESSOR DE 3 A 4 SAÍDAS POSSUI	1	R\$ 2.187,00	R\$ 2.187,00	R\$ 2.578,16	R\$ 2.578,16
7	Cadeira MATERIAL DE CONFECCÃO BRAÇOS REGULAGEM DE ALT RODÍZIOS ASSENTO E ENCOSTO AÇO OU FERRO PINTADO NÃO POSSUI NÃO POSSUI  NÃO POSSUI ESTOFADO.	4	R\$ 225,00	R\$ 900,00	R\$ 263,56	R\$ 1.054,24
8	Nebulizador Portátil TIPO COMPRESSOR NÚMERO DE SAÍDAS SIMULTÂNEAS 01	1	R\$ 210,00	R\$ 210,00	R\$ 247,56	R\$ 247,56
9	Balde a Pedal MATERIAL DE CONFECCÃO CAPACIDADE AÇO INOX DE 30L ATÉ 49L	1	R\$ 356,00	R\$ 356,00	R\$ 419,93	R\$ 419,93
10	Armário MATERIAL DE CONFECCÃO DIMENSÕES PRATELEIRAS CAPACIDADE MÍNIMA DA PRATELEIRA AÇO ALTURA DE 100 A 210 CM X LARGURA DE 70 A 110 CM 3 OU 04 40KG	1	R\$ 988,00	R\$ 988,00	R\$ 1.156,42	R\$ 1.156,42
11	Estante MATERIAL DE CONFECCÃO CAPACIDADE DAS PRATELEIRAS REFORÇO AÇO FERRO PINTADO DE 101 A 200 kg  POSSUI	2	R\$ 451,00	R\$ 902,00	R\$ 530,00	R\$ 1.060,00





# PINHEIRO DISTRIBUIDORA

Assinatura: *[Assinatura]*  
Data: 10/2023  
Número: *[Número]*

12	Computador Portátil (Notebook) Especificação mínima: que esteja em linha de produção pelo fabricante. Computador portátil (notebook) com processador que possua no mínimo 4 Núcleos, 8 threads e frequência de 2.4 GHz; Unidade de Armazenamento SSD 240 GB interface PCIe NVMe e M.2, memória RAM de 8 GB, em 2 módulos idênticos de 4 GB cada, do tipo SDRAM DDR4 3000 MHz ou superior, tela LCD de 14 ou 15 polegadas widescreen, Anti reflexo, suportar resolução FULL HD (1920 x 1080 pixels), retro iluminada por LED, o teclado deverá conter todos os caracteres da língua portuguesa, inclusive ç e acentos, nas mesmas posições do teclado padrão ABNT2, mouse touchpad com 2 botões integrados, mouse óptico com conexão USB e botão de rolagem (scroll), interfaces de rede 10/100/1000 conector RJ-45 fêmea e WIFI padrão IEEE 802.11 b/g/n/ac, Bluetooth mínimo 4.0. Sistema operacional Windows 10 pro (64 bits), bateria recarregável do tipo ion de lítio com no mínimo 4 células, fonte externa automática compatível com o item, possuir interfaces USB 2.0 e 3.0, 1 HDMI ou display port e 1 VGA, leitor de cartão, webcam FULL HD (1080 p). Deverá vir acompanhado de maleta do tipo acolchoada para transporte e acondicionamento do equipamento. O equipamento deverá ser novo, sem uso, reforma ou recondicionamento.	1	R\$ 5.936,00	R\$ 5.936,00	R\$ 6.979,79	R\$ 6.979,79
13	Mesa de Escritório MATERIAL DE CONFECCÃO FORMATO GAVETAS MADEIRA OU MDF OU SIMILAR RETANGULAR POSSUI	1	R\$ 623,00	R\$ 623,00	R\$ 726,48	R\$ 726,48
14	Ar Condicionado TIPO SPLIT CAPACIDADE CICLO 9.000 A 12.000 BTUs QUENTE E FRIO	1	R\$ 1.970,00	R\$ 1.970,00	R\$ 2.336,90	R\$ 2.336,90
15	Geladeira/ Refrigerador CAPACIDADE DE 260 A 299 L	1	R\$ 2.393,00	R\$ 2.393,00	R\$ 2.824,22	R\$ 2.824,22
16	Foco Refletor Ambulatorial ILUMINAÇÃO LED HASTE FLEXÍVEL	1	R\$ 570,00	R\$ 570,00	R\$ 665,06	R\$ 665,06
17	Mesa de Exames ESTRUTURA MATERIAL DE CONFECCÃO COM ARMÁRIO MADEIRA-MDF	1	R\$ 3.215,00	R\$ 3.215,00	R\$ 3.758,74	R\$ 3.758,74
18	Ar Condicionado TIPO SPLIT CAPACIDADE CICLO 9.000 A 12.000 BTUs QUENTE E FRIO	1	R\$ 1.970,00	R\$ 1.970,00	R\$ 2.313,10	R\$ 2.313,10
19	Carro de Curativos MATERIAL DE CONFECCÃO   ACESSÓRIOS AÇO INOXIDÁVEL   BALDE E BACIA	1	R\$ 1.095,00	R\$ 1.095,00	R\$ 1.304,09	R\$ 1.304,09
20	Armário Vitrine NUMERO DE PORTAS MATERIAL DE CONFECCÃO LATERAIS DE VIDRO 02 PORTAS AÇO OU FERRO PINTADO POSSUI	1	R\$ 1.600,00	R\$ 1.600,00	R\$ 1.873,29	R\$ 1.873,29
21	Biombo MATERIAL DE CONFECCÃO TAMANHO RODÍZIOS AÇO INOXIDÁVEL TAMANHO TRIPLO POSSUI	1	R\$ 864,00	R\$ 864,00	R\$ 1.012,16	R\$ 1.012,16
22	Mesa de Escritório MATERIAL DE CONFECCÃO FORMATO GAVETAS MADEIRA OU MDF OU SIMILAR RETANGULAR POSSUI	1	R\$ 623,00	R\$ 623,00	R\$ 726,48	R\$ 726,48
23	Laser para Fisioterapia CANETA POSSUI 01 CANETA	1	R\$ 4.086,00	R\$ 4.086,00	R\$ 4.766,08	R\$ 4.766,08
24	Exercitador de Mãos e Dedos Construído em plástico de alta resistência, deve permitir trabalhar isoladamente em mola individual cada dedo ou todos os dedos. Com resistência entre 3kg e 3,5kg.	4	R\$ 77,00	R\$ 308,00	R\$ 89,76	R\$ 359,04
25	TENS e FES NÚMERO DE CANAIS 04 CANAIS	1	R\$ 1.490,00	R\$ 1.490,00	R\$ 1.741,50	R\$ 1.741,50
26	Foco Refletor Ambulatorial ILUMINAÇÃO LED HASTE FLEXÍVEL	1	R\$ 570,00	R\$ 570,00	R\$ 680,75	R\$ 680,75





# PINHEIRO DISTRIBUIDORA

FABRICA

TIPO

PÚBLICA

27	Balança Antropométrica Adulto MODO DE OPERAÇÃO CAPACIDADE MECÂNICA ATÉ 150 KG RÉGUA ANTROPOMÉTRICA ATÉ 2 METROS	1	R\$ 1.716,00	R\$ 1.716,00	R\$ 1.997,58	R\$ 1.997,58
28	Mesa de Exames ESTRUTURA MATERIAL DE CONFEÇÃO COM ARMÁRIO MADEIRA-MDF	1	R\$ 3.215,00	R\$ 3.215,00	R\$ 3.831,04	R\$ 3.831,04
29	Ar Condicionado TIPO SPLIT CAPACIDADE CICLO 9.000 A 12.000 BTUs  QUENTE E FRIO	1	R\$ 1.970,00	R\$ 1.970,00	R\$ 2.331,62	R\$ 2.331,62
30	Mesa Ginecológica ESTRUTURA MATERIAL DE CONFEÇÃO SEM ARMÁRIO AÇO-FERRO PINTADO	1	R\$ 1.697,00	R\$ 1.697,00	R\$ 1.989,14	R\$ 1.989,14
31	Cama Elástica Proprioceptiva Cama elástica com no mínimo 30 molas e estrutura tubular em aço pintado com tratamento anti-ferruginoso ou material superior. Parte superior em nylon reforçado ou similar com molas para movimento de balanço. Pés com ponteiros de borracha anti-derrapante. Capacidade suportável de no mínimo 120 kg.	1	R\$ 521,00	R\$ 521,00	R\$ 613,66	R\$ 613,66
32	Ultrassom para Fisioterapia FREQUÊNCIA 1 E 3 MHZ TELA LCD POSSUI MODO DE EMISSÃO  OPERAÇÃO CONTÍNUO PULSADO	1	R\$ 2.697,00	R\$ 2.697,00	R\$ 3.194,78	R\$ 3.194,78
33	Cadeira Odontológica Completa (equipo/ sugador/ refletor) TERMINAIS ATÉ 3 EQUIPO PEDAL CABECEIRAPOSSUI REFLETOR POSSUI CUBA PORCELANA CERÂMICA SERINGA TRÍPLICE PEÇA RETA CONTRA ÂNGULO MICRO MOTOR CANETA DE ROTAÇÃO. UNIDADE AUXILIAR (SUGADOR) MOCHO	1	R\$ 17.084,00	R\$ 17.084,00	R\$ 19.870,14	R\$ 19.870,14
34	Compressor Odontológico CAPACIDADE RESERVATÓRIO   POTÊNCIA   CONSUMO 30 A 39 L 1 A 1,5HP 6 A 7 PÉS ISENTO DE ÓLEO SIM	1	R\$ 4.035,00	R\$ 4.035,00	R\$ 4.702,53	R\$ 4.702,53
35	Fotopolimerizador de Resinas. TIPO LED, SEM FIO SEM RADIÔMETRO	1	R\$ 840,00	R\$ 840,00	R\$ 982,91	R\$ 982,91
36	Ar Condicionado TIPO SPLIT CAPACIDADE CICLO 9.000 A 12.000 BTUs QUENTE E FRIO	1	R\$ 1.970,00	R\$ 1.970,00	R\$ 2.291,28	R\$ 2.291,28
37	Ar Condicionado TIPO SPLIT CAPACIDADE CICLO 9.000 A 12.000 BTUs QUENTE E FRIO	1	R\$ 1.970,00	R\$ 1.970,00	R\$ 2.290,61	R\$ 2.290,61
38	Computador Portátil (Notebook) Especificação mínima: que esteja em linha de produção pelo fabricante. Computador portátil (notebook) com processador que possua no mínimo 4 Núcleos, 8 threads e frequência de 2.4 GHz; Unidade de Armazenamento SSD 240 GB interface PCIe NVMe e M.2 , memória RAM de 8 GB, em 2 módulos idênticos de 4 GB cada, do tipo SDRAM DDR4 3000 MHz ou superior, tela LCD de 14 ou 15 polegadas widescreen, Anti reflexo, suportar resolução FULL HD (1920 x 1080 pixels), retro iluminada por LED, o teclado deverá conter todos os caracteres da língua portuguesa, inclusive ç e acentos, nas mesmas posições do teclado padrão ABNT2, mouse touchpad com 2 botões integrados, mouse óptico com conexão USB e botão de rolagem (scroll), interfaces de rede 10/100/1000 conector rj-45 fêmea e WIFI padrão IEEE 802.11 b/g/n/ac, Bluetooth mínimo 4.0. Sistema operacional Windows 10 pro (64 bits), bateria recarregável do tipo ion de lítion com no mínimo 4 células, fonte externa automática compatível com o item, possuir interfaces USB 2.0 e 3.0, 1 HDMI ou display port e 1 VGA, leitor de cartão, webcam FULL HD (1080 p). Deverá vir acompanhado de maleta do tipo acolchoada para transporte e acondicionamento do equipamento. O equipamento deverá ser novo, sem uso, reforma ou recondicionamento.	1	R\$ 5.936,00	R\$ 5.936,00	R\$ 7.021,63	R\$ 7.021,63





# PINHEIRO DISTRIBUIDORA

Valor: 120  
Data: 19/03  
Assinatura: [assinatura]

39	Computador Portátil (Notebook) Especificação mínima: que esteja em linha de produção pelo fabricante. Computador portátil (notebook) com processador que possua no mínimo 4 Núcleos, 8 threads e frequência de 2.4 GHz; Unidade de Armazenamento SSD 240 GB interface PCIe NVMe e M.2, memória RAM de 8 GB, em 2 módulos idênticos de 4 GB cada, do tipo SDRAM DDR4 3000 MHz ou superior, tela LCD de 14 ou 15 polegadas widescreen. Anti reflexo, suportar resolução FULL HD (1920 x 1080 pixels), retro iluminação por LED, o teclado deverá conter todos os caracteres da língua portuguesa, inclusive ç e acentos, nas mesmas posições do teclado padrão ABNT2, mouse touchpad com 2 botões integrados, mouse óptico com conexão USB e botão de rolagem (scroll), interfaces de rede 10/100/1000 conector RJ-45 fêmea e WIFI padrão IEEE 802.11 b/g/n/ac, Bluetooth mínimo 4.0. Sistema operacional Windows 10 pro (64 bits), bateria recarregável do tipo ion de lítio com no mínimo 4 células, fonte externa automática compatível com o item, possuir interfaces USB 2.0 e 3.0, 1 HDMI ou display port e 1 VGA, leitor de cartão, webcam FULL HD (1080 p). Deverá vir acompanhado de maleta do tipo acolchoada para transporte e acondicionamento do equipamento. O equipamento deverá ser novo, sem uso, reforma ou recondicionamento.	1	R\$ 5.936,00	R\$ 5.936,00	R\$ 6.908,06	R\$ 6.908,06
40	Mesa de Exames ESTRUTURA MATERIAL DE CONFECÇÃO COM ARMÁRIO MADEIRA-MDF	1	R\$ 3.215,00	R\$ 3.215,00	R\$ 3.746,87	R\$ 3.746,87
41	Ar Condicionado TIPO SPLIT CAPACIDADE CICLO 9.000 A 12.000 BTUs QUENTE E FRIO	1	R\$ 1.970,00	R\$ 1.970,00	R\$ 2.303,84	R\$ 2.303,84
42	Braçadeira para Injeção MATERIAL DE CONFECÇÃO (ESTRUTURA APOIO DO BRAÇO) AÇO INOXIDÁVEL AÇO INOXIDÁVEL TIPO PEDESTAL ALTURA REGULÁVEL.	1	R\$ 339,00	R\$ 339,00	R\$ 395,53	R\$ 395,53
43	Autoclave Horizontal de Solo (pequeno porte) CAPACIDADE RACK PRA CARGA  CARRO PRA RACK  OSMOSE REVERSA  IMPRESSORA  TIPO DE PORTA E QTDE 90 A 150  POSSUI POSSUI POSSUI POSSUI DESLIZANTE ATÉ 2 PORTAS	1	R\$ 130.732,00	R\$ 130.732,00	R\$ 152.359,60	R\$ 152.359,60
44	Ar Condicionado TIPO SPLIT CAPACIDADE CICLO 9.000 A 12.000 BTUs QUENTE E FRIO	1	R\$ 1.970,00	R\$ 1.970,00	R\$ 2.335,59	R\$ 2.335,59
45	Seladora TIPO  APLICAÇÃO MANUAL CRAU CIRÚRGICO	1	R\$ 1.140,00	R\$ 1.140,00	R\$ 1.337,78	R\$ 1.337,78
46	Bebedouro/ Purificador Refrigerado TIPO PRESSÃO COLUNA SIMPLES	2	R\$ 883,00	R\$ 1.766,00	R\$ 1.039,15	R\$ 2.078,30
47	Cadeira de Rodas Adulto MATERIAL DE CONFECÇÃO APOIO PARA BRAÇOS APOIO PARA PÉS ELEVÇÃO DE PERNAS AÇO OU FERRO PINTADO ESCAMOTEÁVEL REMOVIVEL COM ELEVÇÃO	1	R\$ 1.500,00	R\$ 1.500,00	R\$ 1.787,43	R\$ 1.787,43
<b>VALOR TOTAL=</b>						<b>R\$ 294.328,21</b>
<b>UNIDADE ASSISTIDA: U B S DE SAUDE DE AREIAS PSF</b>						
48	Câmara para Conservação de Imunobiológicos MATERIAL DE CONFECÇÃO (GABINETE INTERNO) AÇO INOXIDÁVEL 304 TEMPERATURA ENTRE +2° C E + 8°C CIRCULAÇÃO DE AR FORÇADO POSSUI SENSORES INTERNOS POSSUI DISCADOR DE EMERGÊNCIA POSSUI CAPACIDADE E QUANTIDADE DE GAVETAS SISTEMA DE EMERGÊNCIA REGISTRO DE DADOS ATÉ 300 LITROS 2 A 5 GAVETAS POSSUI POSSUI	1	R\$ 17.700,00	R\$ 17.700,00	R\$ 21.020,32	R\$ 21.020,32





# PINHEIRO DISTRIBUIDORA

Forma nº 111  
Data 19/03  
Número

49	Armário MATERIAL DE CONFEÇÃO DIMENSÕES PRATELEIRAS CAPACIDADE MÍNIMA DA PRATELEIRA AÇO ALTURA DE 100 A 210 CM X LARGURA DE 70 A 110 CM 3 OU 04 40KG	1	R\$ 988,00	R\$ 988,00	R\$ 1.154,10	R\$ 1.154,10
50	Ar Condicionado TIPO SPLIT CAPACIDADE CICLO 9.000 A 12.000 BTUs QUENTE E FRIO	1	R\$ 1.970,00	R\$ 1.970,00	R\$ 2.350,13	R\$ 2.350,13
51	Central de Nebulização TIPO Nº DE SAÍDAS SUPORTE COM RODÍZIOS COMPRESSOR DE 3 A 4 SAÍDAS POSSUI	1	R\$ 2.187,00	R\$ 2.187,00	R\$ 2.592,85	R\$ 2.592,85
52	Armário MATERIAL DE CONFEÇÃO DIMENSÕES PRATELEIRAS CAPACIDADE MÍNIMA DA PRATELEIRA AÇO ALTURA DE 100 A 210 CM X LARGURA DE 70 A 110 CM 3 OU 04 40KG	1	R\$ 988,00	R\$ 988,00	R\$ 1.167,03	R\$ 1.167,03
53	Nebulizador Portátil TIPO COMPRESSOR NÚMERO DE SAÍDAS SIMULTÂNEAS 01	1	R\$ 210,00	R\$ 210,00	R\$ 246,01	R\$ 246,01
54	Cadeira MATERIAL DE CONFEÇÃO BRAÇOS REGULAGEM DE ALT RODÍZIOS ASSENTO E ENCOSTO AÇO OU FERRO PINTADO NÃO POSSUI NÃO POSSUI NÃO POSSUI ESTOFADO	4	R\$ 225,00	R\$ 900,00	R\$ 264,71	R\$ 1.058,84
55	Geladeira/ Refrigerador CAPACIDADE DE 260 A 299 L	1	R\$ 2.393,00	R\$ 2.393,00	R\$ 2.842,70	R\$ 2.842,70
56	Ar Condicionado TIPO SPLIT CAPACIDADE CICLO 9.000 A 12.000 BTUs QUENTE E FRIO	1	R\$ 1.970,00	R\$ 1.970,00	R\$ 2.312,43	R\$ 2.312,43
57	Armário MATERIAL DE CONFEÇÃO DIMENSÕES PRATELEIRAS CAPACIDADE MÍNIMA DA PRATELEIRA AÇO ALTURA DE 100 A 210 CM X LARGURA DE 70 A 110 CM 3 OU 04 40KG	1	R\$ 988,00	R\$ 988,00	R\$ 1.164,71	R\$ 1.164,71
58	Cadeira MATERIAL DE CONFEÇÃO BRAÇOS REGULAGEM DE ALT RODÍZIOS ASSENTO E ENCOSTO AÇO OU FERRO PINTADO NÃO POSSUI NÃO POSSUI NÃO POSSUI ESTOFADO	2	R\$ 225,00	R\$ 450,00	R\$ 263,88	R\$ 527,76
59	Estante MATERIAL DE CONFEÇÃO CAPACIDADE DAS PRATELEIRAS REFORÇO AÇO FERRO PINTADO DE 101 A 200 kg POSSUI	4	R\$ 451,00	R\$ 1.804,00	R\$ 530,45	R\$ 2.121,80
60	Computador Portátil (Notebook) Especificação mínima: que esteja em linha de produção pelo fabricante. Computador portátil (notebook) com processador que possua no mínimo 4 Núcleos, 8 threads e frequência de 2.4 GHz; Unidade de Armazenamento SSD 240 GB interface PCIe NVMe e M.2, memória RAM de 8 GB, em 2 módulos idênticos de 4 GB cada, do tipo SDRAM DDR4 3000 MHz ou superior, tela LCD de 14 ou 15 polegadas widescreen, Anti reflexo, suportar resolução FULL HD (1920 x 1080 pixels), retro iluminada por LED, o teclado deverá conter todos os caracteres da língua portuguesa, inclusive ç e acentos, nas mesmas posições do teclado padrão ABNT2, mouse touchpad com 2 botões integrados, mouse óptico com conexão USB e botão de rolagem (scroll), interfaces de rede 10/100/1000 conector rj-45 fêmea e WIFI padrão IEEE 802.11 b/g/n/ac, Bluetooth mínimo 4.0. Sistema operacional Windows 10 pro (64 bits), bateria recarregável do tipo íon de lítio com no mínimo 4 células, fonte externa automática compatível com o item, possuir interfaces USB 2.0 e 3.0, 1 HDMI ou display port e 1 VGA, leitor de cartão, webcam FULL HD (1080 p). Deverá vir acompanhado de maleta do tipo acolchoada para transporte e acondicionamento do	1	R\$ 5.936,00	R\$ 5.936,00	R\$ 70.001,70	R\$ 70.001,70





# PINHEIRO DISTRIBUIDORA

Folha nº \_\_\_\_\_  
Proc. nº \_\_\_\_\_  
Rubrica \_\_\_\_\_

	equipamento. O equipamento deverá ser novo, sem uso, reforma ou recondicionamento.					
61	Carro de Curativos MATERIAL DE CONFECCÃO   ACESSÓRIOS AÇO INOXIDÁVEL   BALDE E BACIA	1	R\$ 1.095,00	R\$ 1.095,00	R\$ 1.274,31	R\$ 1.274,31
62	Braçadeira para Injeção MATERIAL DE CONFECCÃO (ESTRUTURA APOIO DO BRAÇO) AÇO INOXIDÁVEL AÇO INOXIDÁVEL TIPO PEDESTAL ALTURA REGULÁVEL.	1	R\$ 339,00	R\$ 339,00	R\$ 400,42	R\$ 400,42
63	Ar Condicionado TIPO SPLIT CAPACIDADE CICLO 9.000 A 12.000 BTUs QUENTE E FRIO	1	R\$ 1.970,00	R\$ 1.970,00	R\$ 2.329,63	R\$ 2.329,63
64	Mesa de Exames ESTRUTURA MATERIAL DE CONFECCÃO COM ARMÁRIO MADEIRA-MDF	1	R\$ 3.215,00	R\$ 3.215,00	R\$ 3.750,11	R\$ 3.750,11
65	Armário Vitrine NUMERO DE PORTAS MATERIAL DE CONFECCÃO LATERAIS DE VIDRO 02 PORTAS AÇO OU FERRO PINTADO POSSUI	1	R\$ 1.600,00	R\$ 1.600,00	R\$ 1.866,30	R\$ 1.866,30
66	DEA - Desfibrilador Externo Automático AUTONOMIA DA BATERIA AUXÍLIO RCP ACESSÓRIO(S) 50 A 250 CHOQUES  POSSUI  1 PAR ELETRODO	1	R\$ 9.330,00	R\$ 9.330,00	R\$ 10.973,72	R\$ 10.973,72
67	Laser para Fisioterapia CANETA POSSUI 01 CANETA	1	R\$ 4.086,00	R\$ 4.086,00	R\$ 4.818,19	R\$ 4.818,19
68	Foco Refletor Ambulatorial ILUMINAÇÃO LED HASTE FLEXÍVEL	1	R\$ 570,00	R\$ 570,00	R\$ 670,23	R\$ 670,23
69	Balde a Pedal MATERIAL DE CONFECCÃO CAPACIDADE AÇO INOX DE 30L ATÉ 49L	2	R\$ 356,00	R\$ 712,00	R\$ 417,40	R\$ 834,80
70	Escada com 2 degraus MATERIAL DE CONFECCÃO AÇO INOXIDÁVEL	2	R\$ 302,00	R\$ 604,00	R\$ 357,23	R\$ 714,46
71	Mesa Ginecológica ESTRUTURA MATERIAL DE CONFECCÃO SEM ARMÁRIO AÇO-FERRO PINTADO	1	R\$ 1.697,00	R\$ 1.697,00	R\$ 2.020,46	R\$ 2.020,46
72	Ultrassom para Fisioterapia FREQUÊNCIA 1 E 3 MHZ TELA LCD POSSUI MODO DE EMISSÃO  OPERAÇÃO CONTÍNUO PULSADO	1	R\$ 2.697,00	R\$ 2.697,00	R\$ 3.207,45	R\$ 3.207,45
73	TENS e FES NÚMERO DE CANAIS 04 CANAIS	1	R\$ 1.490,00	R\$ 1.490,00	R\$ 1.753,50	R\$ 1.753,50
74	Mesa de Exames ESTRUTURA MATERIAL DE CONFECCÃO COM ARMÁRIO MADEIRA-MDF	1	R\$ 3.215,00	R\$ 3.215,00	R\$ 3.811,63	R\$ 3.811,63
75	Exercitador de Mãos e Dedos Construído em plástico de alta resistência, deve permitir trabalhar isoladamente em mola individual cada dedo ou todos os dedos. Com resistência entre 3kg e 3,5kg.	5	R\$ 77,00	R\$ 385,00	R\$ 91,26	R\$ 456,30
76	Ar Condicionado TIPO SPLIT CAPACIDADE CICLO 9.000 A 12.000 BTUs QUENTE E FRIO	1	R\$ 1.970,00	R\$ 1.970,00	R\$ 2.291,28	R\$ 2.291,28
77	Balança Antropométrica Adulto MODO DE OPERAÇÃO  CAPACIDADE MECÂNICA ATÉ 150 KG RÉGUA ANTROPOMÉTRICA ATÉ 2 METROS	1	R\$ 1.716,00	R\$ 1.716,00	R\$ 2.002,19	R\$ 2.002,19
78	Eletrocardiógrafo CANAIS COMUNICAÇÃO COM COMPUTADOR OPERAÇÃO CONNECT WI- FI IMPRESSÃO DIRETA NO EQUIPAMENTO ALIMENTAÇÃO 12 POSSUI DIRETA NO CONSOLE SEM CONECTIVIDADE WIFI POSSUI EM FORMATO A4 REDE ELÉTRICA E BATERIA	1	R\$ 16.606,00	R\$ 16.606,00	R\$ 19.592,89	R\$ 19.592,89
79	Mesa de Escritório: MATERIAL DE CONFECCÃO FORMATO GAVETAS MADEIRA OU MDF OU SIMILAR RETANGULAR POSSUI	1	R\$ 623,00	R\$ 623,00	R\$ 730,25	R\$ 730,25
80	Ar Condicionado TIPO SPLIT CAPACIDADE CICLO 9.000 A 12.000 BTUs QUENTE E FRIO	1	R\$ 1.970,00	R\$ 1.970,00	R\$ 2.305,83	R\$ 2.305,83

DISTRIBUIDORA PINHEIRO LTDA

CNPJ:37.976.462/0001-59

139 JARDIM SÃO CRISTOVÃO II Nº 21 CEP: 65.055-355 SÃO LUIS/MA

pinheirodistribuidora@altda@gmail.com





# PINHEIRO DISTRIBUIDORA

81	Computador Portátil (Notebook) Especificação mínima: que esteja em linha de produção pelo fabricante. Computador portátil (notebook) com processador que possua no mínimo 4 Núcleos, 8 threads e frequência de 2.4 GHz; Unidade de Armazenamento SSD 240 GB interface PCIe NVMe e M.2, memória RAM de 8 GB, em 2 módulos idênticos de 4 GB cada, do tipo SDRAM DDR4 3000 MHz ou superior, tela LCD de 14 ou 15 polegadas widescreen, Anti reflexo, suportar resolução FULL HD (1920 x 1080 pixels), retro iluminada por LED, o teclado deverá conter todos os caracteres da língua portuguesa, inclusive ç e acentos, nas mesmas posições do teclado padrão ABNT2, mouse touchpad com 2 botões integrados, mouse óptico com conexão USB e botão de rolagem (scroll), interfaces de rede 10/100/1000 conector rj-45 fêmea e WIFI padrão IEEE 802.11 b/g/n/ac, Bluetooth mínimo 4.0. Sistema operacional Windows 10 pro (64 bits), bateria recarregável do tipo íon de lítio com no mínimo 4 células, fonte externa automática compatível com o item, possuir interfaces USB 2.0 e 3.0, 1 HDMI ou display port e 1 VGA, leitor de cartão, webcam FULL HD (1080 p). Deverá vir acompanhado de maleta do tipo acolchoada para transporte e acondicionamento do equipamento. O equipamento deverá ser novo, sem uso, reforma ou recondicionamento.	1	R\$ 5.936,00	R\$ 5.936,00	R\$ 6.937,94	R\$ 6.937,94
82	Biombo MATERIAL DE CONFECCÃO TAMANHO RODÍZIOS INOXIDÁVEL TAMANHO TRIPLO POSSUI	1	R\$ 864,00	R\$ 864,00	R\$ 1.023,91	R\$ 1.023,91
83	Mesa de Escritório: MATERIAL DE CONFECCÃO FORMATO GAVETAS MADEIRA OU MDF OU SIMILAR RETANGULAR POSSUI	1	R\$ 623,00	R\$ 623,00	R\$ 730,87	R\$ 730,87
84	Balde a Pedal MATERIAL DE CONFECCÃO CAPACIDADE AÇO INOX DE 30L ATÉ 49L	1	R\$ 356,00	R\$ 356,00	R\$ 419,07	R\$ 419,07
85	Ar Condicionado TIPO SPLIT CAPACIDADE CICLO 9.000 A 12.000 BTUs QUENTE E FRIO	1	R\$ 1.970,00	R\$ 1.970,00	R\$ 2.328,30	R\$ 2.328,30
86	Mesa de Exames ESTRUTURA MATERIAL DE CONFECCÃO COM ARMÁRIO MADEIRA-MDF	1	R\$ 3.215,00	R\$ 3.215,00	R\$ 3.792,20	R\$ 3.792,20
87	Seladora TIPO APLICAÇÃO MANUAL GRAU CIRÚRGICO	1	R\$ 1.140,00	R\$ 1.140,00	R\$ 1.334,28	R\$ 1.334,28
88	Autoclave Horizontal de Mesa (até 75 litros) MODO DE OPERAÇÃO CAPACIDADE DIGITAL ATÉ 25 LITROS	1	R\$ 5.840,00	R\$ 5.840,00	R\$ 6.962,96	R\$ 6.962,96
89	Ar Condicionado TIPO SPLIT CAPACIDADE CICLO 9.000 A 12.000 BTUs QUENTE E FRIO	1	R\$ 1.970,00	R\$ 1.970,00	R\$ 2.309,13	R\$ 2.309,13
90	Bebedouro/ Purificador Refrigerado TIPO PRESSÃO COLUNA SIMPLES	2	R\$ 883,00	R\$ 1.766,00	R\$ 1.034,41	R\$ 2.068,82
91	Ar Condicionado TIPO SPLIT CAPACIDADE CICLO 9.000 A 12.000 BTUs QUENTE E FRIO	1	R\$ 1.970,00	R\$ 1.970,00	R\$ 2.310,45	R\$ 2.310,45
92	Cadeira de Rodas Adulto MATERIAL DE CONFECCÃO APOIO PARA BRAÇOS APOIO PARA PÉS ELEVÇÃO DE PERNAS AÇO OU FERRO PINTADO ESCAMOTEÁVEL REMOVIVEL  COM ELEVÇÃO	1	R\$ 1.500,00	R\$ 1.500,00	R\$ 1.770,81	R\$ 1.770,81
<b>VALOR TOTAL=</b>						<b>RS 206.353,07</b>
<b>UNIDADE ASSISTIDA: UNIDADE BÁSICA DE SAÚDE CIBRAZEM PSF</b>						





# PINHEIRO DISTRIBUIDORA

Função: *MD*  
Nome: *[assinatura]*  
Rubrica: *[assinatura]*

93	Mesa de Escritório: MATERIAL DE CONFECCÃO FORMATO GAVETAS MADEIRA OU MDF OU SIMILAR RETANGULAR POSSUI	1	R\$ 623,00	R\$ 623,00	R\$ 740,29	R\$ 740,29
94	Câmara para Conservação de Imunobiológicos MATERIAL DE CONFECCÃO (GABINETE INTERNO) AÇO INOXIDÁVEL 304 TEMPERATURA ENTRE +2º C E + 8ºC CIRCULAÇÃO DE AR FORÇADO POSSUI SENSORES INTERNOS POSSUI DISCADOR DE EMERGÊNCIA POSSUI CAPACIDADE E QUANTIDADE DE GAVETAS SISTEMA DE EMERGÊNCIA REGISTRO DE DADOS ATÉ 300 LITROS 2 A 5 GAVETAS POSSUI POSSUI	1	R\$ 17.700,00	R\$ 17.700,00	R\$ 20.782,67	R\$ 20.782,67
95	Balde a Pedal MATERIAL DE CONFECCÃO CAPACIDADE AÇO INOX DE 30L ATÉ 49L	2	R\$ 356,00	R\$ 712,00	R\$ 415,13	R\$ 830,26
96	Cadeira MATERIAL DE CONFECCÃO BRAÇOS REGULAGEM DE ALT RODÍZIOS ASSENTO E ENCOSTO AÇO OU FERRO PINTADO NÃO POSSUI NÃO POSSUI NÃO POSSUI ESTOFADO	4	R\$ 225,00	R\$ 900,00	R\$ 261,01	R\$ 1.044,04
97	Central de Nebulização TIPO Nº DE SAÍDAS SUPORTE COM RODÍZIOS COMPRESSOR DE 3 A 4 SAÍDAS POSSUI	1	R\$ 2.187,00	R\$ 2.187,00	R\$ 2.573,76	R\$ 2.573,76
98	Cadeira MATERIAL DE CONFECCÃO BRAÇOS REGULAGEM DE ALT RODÍZIOS ASSENTO E ENCOSTO AÇO OU FERRO PINTADO NÃO POSSUI NÃO POSSUI NÃO POSSUI ESTOFADO	5	R\$ 225,00	R\$ 1.225,00	R\$ 266,75	R\$ 1.333,75
99	Armário MATERIAL DE CONFECCÃO DIMENSÕES PRATELEIRAS CAPACIDADE MÍNIMA DA PRATELEIRA AÇO ALTURA DE 100 A 210 CM X LARGURA DE 70 A 110 CM 3 OU 04 40KG	1	R\$ 988,00	R\$ 988,00	R\$ 1.178,98	R\$ 1.178,98
100	Nebulizador Portátil TIPO COMPRESSOR NÚMERO DE SAÍDAS SIMULTÂNEAS 01	2	R\$ 210,00	R\$ 420,00	R\$ 247,21	R\$ 494,42
101	Armário Vitrine NÚMERO DE PORTAS MATERIAL DE CONFECCÃO LATERAIS DE VIDRO 02 PORTAS AÇO OU FERRO PINTADO POSSUI	2	R\$ 1.600,00	R\$ 3.200,00	R\$ 1.862,55	R\$ 3.725,10
102	Geladeira/ Refrigerador CAPACIDADE DE 260 A 299 L	1	R\$ 2.393,00	R\$ 2.393,00	R\$ 2.799,33	R\$ 2.799,33
103	Ar Condicionado TIPO SPLIT CAPACIDADE CICLO 9.000 A 12.000 BTUs QUENTE E FRIO	1	R\$ 1.970,00	R\$ 1.970,00	R\$ 2.332,27	R\$ 2.332,27
104	Balde a Pedal MATERIAL DE CONFECCÃO CAPACIDADE AÇO INOX DE 30L ATÉ 49L	1	R\$ 356,00	R\$ 356,00	R\$ 421,11	R\$ 421,11
105	Ar Condicionado TIPO SPLIT CAPACIDADE CICLO 9.000 A 12.000 BTUs QUENTE E FRIO	1	R\$ 1.970,00	R\$ 1.970,00	R\$ 2.300,53	R\$ 2.300,53
106	Mesa de Exames ESTRUTURA MATERIAL DE CONFECCÃO COM ARMÁRIO MADEIRA-MDF	1	R\$ 3.215,00	R\$ 3.215,00	R\$ 3.757,66	R\$ 3.757,66
107	Carro de Curativos MATERIAL DE CONFECCÃO  ACESSÓRIOS AÇO INOXIDÁVEL   BALDE E BACIA	1	R\$ 1.095,00	R\$ 1.095,00	R\$ 1.288,28	R\$ 1.288,28
108	Armário Vitrine NUMERO DE PORTAS MATERIAL DE CONFECCÃO LATERAIS DE VIDRO 02 PORTAS AÇO OU FERRO PINTADO POSSUI	1	R\$ 1.600,00	R\$ 1.600,00	R\$ 1.886,72	R\$ 1.886,72
109	TENS e FES NÚMERO DE CANAIS 04 CANAIS	1	R\$ 1.490,00	R\$ 1.490,00	R\$ 1.777,51	R\$ 1.777,51
110	Ultrassom para Fisioterapia FREQUÊNCIA 1 E 3 MHZ TELA LCD POSSUI MODO DE EMISSÃO  OPERAÇÃO CONTÍNUO PULSADO	1	R\$ 2.697,00	R\$ 2.697,00	R\$ 3.200,21	R\$ 3.200,21
111	Colposcópio AUMENTO CÂMERA MONITOR VARIÁVEL POSSUI NÃO POSSUI	1	R\$ 28.750,00	R\$ 28.750,00	R\$ 34.239,68	R\$ 34.239,68
112	Mesa Ginecológica ESTRUTURA MATERIAL DE CONFECCÃO SEM ARMÁRIO AÇO-FERRO PINTADO	1	R\$ 1.697,00	R\$ 1.697,00	R\$ 1.994,26	R\$ 1.994,26

DISTRIBUIDORA PINHEIRO LTDA

NPJ:37.976.462/0001-59

39 JARDIM SÃO CRISTOVÃO II Nº 21 CEP: 65.055-355 SÃO LUÍS/MA

pinheirodistribuidora ltda@gmail.com





# PINHEIRO DISTRIBUIDORA

Fatura N° 155  
15/03  
RUBRICA

113	Ar Condicionado TIPO SPLIT CAPACIDADE CICLO 9.000 A 12.000 BTUs QUENTE E FRIO	1	R\$ 1.970,00	R\$ 1.970,00	R\$ 2.291,94	R\$ 2.291,94
114	Exercitador de Mãos e Dedos Construído em plástico de alta resistência, deve permitir trabalhar isoladamente em mola individual cada dedo ou todos os dedos. Com resistência entre 3kg e 3,5kg.	3	R\$ 77,00	R\$ 231,00	R\$ 89,95	R\$ 269,85
115	Ar Condicionado TIPO SPLIT CAPACIDADE CICLO 9.000 A 12.000 BTUs QUENTE E FRIO	1	R\$ 1.970,00	R\$ 1.970,00	R\$ 2.313,91	R\$ 2.313,91
116	Mesa Auxiliar DIMENSÕES MATERIAL DE CONFECÇÃO DE 40X40X80CM A 40X60X80CM AÇO INOXIDÁVEL	1	R\$ 780,00	R\$ 780,00	R\$ 911,13	R\$ 911,13
117	Balde a Pedal MATERIAL DE CONFECÇÃO CAPACIDADE AÇO INOX DE 30L ATÉ 49L	1	R\$ 356,00	R\$ 356,00	R\$ 417,40	R\$ 417,40
118	Caixa para Desinfecção de Limas Endodônticas CAPACIDADE ATÉ 10 LIMAS	2	R\$ 65,00	R\$ 130,00	R\$ 75,78	R\$ 151,56
119	Fotopolimerizador de Resinas TIPO LED, SEM FIO SEM RADIÔMETRO	1	R\$ 840,00	R\$ 840,00	R\$ 986,30	R\$ 986,30
120	Mocho MATERIAL DE CONFECÇÃO ENCOSTO REGULAGEM DE ALTURA AÇO OU FERRO CROMADO POSSUI A GÁS	1	R\$ 462,00	R\$ 462,00	R\$ 537,03	R\$ 537,03
121	Compressor Odontológico CAPACIDADE DE RESERVATÓRIO   POTÊNCIA   CONSUMO 30 A 39 L 1 A 1,5HP 6 A 7 PÉS ISENTO DE ÓLEO SIM	1	R\$ 4.035,00	R\$ 4.035,00	R\$ 4.778,38	R\$ 4.778,38
122	Cadeira Odontológica Completa (equipo/ sugador/ refletor) TERMINAIS ATÉ 3 EQUIPO TIPO CART OU ACOPLADO COMANDO DA CADEIRA PEDAL CABECEIRA REFLETOR CUBA PORCELANA CERÂMICA SERINGA TRÍPLICE PEÇA RETA CONTRA ÂNGULO MICRO MOTOR CANETA DE ROTAÇÃO UNIDADE AUXILIAR (SUGADOR) MOCHO	1	R\$ 17.084,00	R\$ 17.084,00	R\$ 20.105,26	R\$ 20.105,26
123	Armário MATERIAL DE CONFECÇÃO DIMENSÕES PRATELEIRAS CAPACIDADE MÍNIMA DA PRATELEIRA AÇO ALTURA DE 100 A 210 CM X LARGURA DE 70 A 110 CM 3 OU 04 40KG	1	R\$ 988,00	R\$ 988,00	R\$ 1.163,39	R\$ 1.163,39
124	Computador Portátil (Notebook) Especificação mínima: que esteja em linha de produção pelo fabricante. Computador portátil (notebook) com processador que possua no mínimo 4 Núcleos, 8 threads e frequência de 2.4 GHz; Unidade de Armazenamento SSD 240 GB interface PCIe NVMe e M.2 , memória RAM de 8 GB, em 2 módulos idênticos de 4 GB cada, do tipo SDRAM DDR4 3000 MHz ou superior, tela LCD de 14 ou 15 polegadas widescreen, Anti reflexo, suportar resolução FULL HD (1920 x 1080 pixels), retro iluminada por LED, o teclado deverá conter todos os caracteres da língua portuguesa, inclusive ç e acentos, nas mesmas posições do teclado padrão ABNT2, mouse touchpad com 2 botões integrados, mouse óptico com conexão USB e botão de rolagem (scroll), interfaces de rede 10/100/1000 conector rj-45 fêmea e WIFI padrão IEEE 802.11 b/g/n/ac, Bluetooth mínimo 4.0. Sistema operacional Windows 10 pro (64 bits), bateria recarregável do tipo íon de lítio com no mínimo 4 células, fonte externa automática compatível com o item, possuir interfaces USB 2.0 e 3.0, 1 HDMI ou display port e 1 VGA, leitor de cartão, webcam FULL HD (1080 p). Deverá vir acompanhado de maleta do tipo acolchoada para transporte e acondicionamento do	1	R\$ 5.936,00	R\$ 5.936,00	R\$ 6.927,98	R\$ 6.927,98





# PINHEIRO DISTRIBUIDORA

FORMA  
PRINCIPAL  
PRINCIPAL

	equipamento. O equipamento deverá ser novo, sem uso, reforma ou recondiçãoamento.						
125	Ar Condicionado TIPO SPLIT CAPACIDADE CICLO 9.000 A 12.000 BTUs QUENTE E FRIO	1	R\$ 1.970,00	R\$ 1.970,00	R\$ 2.300,53	R\$ 2.300,53	
126	Mesa de Escritório: MATERIAL DE CONFECÇÃO FORMATO GAVETAS MADEIRA OU MDF OU SIMILAR RETANGULAR POSSUI	1	R\$ 623,00	R\$ 623,00	R\$ 734,01	R\$ 734,01	
127	Seladora TIPO  APLICAÇÃO MANUAL GRAU CIRÚRGICO	1	R\$ 1.140,00	R\$ 1.140,00	R\$ 1.339,31	R\$ 1.339,31	
128	Autoclave Horizontal de Mesa (até 75 litros) MODO DE OPERAÇÃO  CAPACIDADE DIGITAL ATÉ 25 LITROS	1	R\$ 5.840,00	R\$ 5.840,00	R\$ 6.819,86	R\$ 6.819,86	
129	Ar Condicionado TIPO SPLIT CAPACIDADE CICLO 9.000 A 12.000 BTUs QUENTE E FRIO.	1	R\$ 1.970,00	R\$ 1.970,00	R\$ 2.330,29	R\$ 2.330,29	
130	Cadeira de Rodas Adulto MATERIAL DE CONFECÇÃO APOIO PARA BRAÇOS APOIO PARA PÉS ELEVÇÃO DE PERNAS AÇO OU FERRO PINTADO ESCAMOTEÁVEL REMOVIVEL COMELEVÇÃO.	1	R\$ 1.500,00	R\$ 1.500,00	R\$ 1.740,10	R\$ 1.740,10	
131	Bebedouro/ Purificador Refrigerado TIPO PRESSÃO COLUNA SIMPLES	2	R\$ 883,00	R\$ 1.766,00	R\$ 1.740,10	R\$ 3.480,20	
132	Balde a Pedal MATERIAL DE CONFECÇÃO CAPACIDADE AÇO INOX DE 30L ATÉ 49L	4	R\$ 356,00	R\$ 1.424,00	R\$ 420,03	R\$ 1.680,12	
<b>VALOR TOTAL=</b>				<b>R\$ 499.853,00</b>			
<b>VALOR TOTAL=</b>						<b>R\$ 149.979,38</b>	

Assim sendo, o valor total da cotação é de **R\$ 650.660,66 (seiscentos e cinquenta mil e seiscentos e sessenta reais e sessenta e seis centavos).**

Prazo de validade da proposta: 60 (sessenta) dias.

Pagamento: De acordo com Edital e Termo de Referência.

Declaramos que nos preços cotados estão incluídas todas as despesas que, direto ou indiretamente, fazem parte do presente objeto, tais como gastos da empresa com suporte técnico e administrativo, impostos, seguros, taxas, ou quaisquer outros que possam incidir sobre gastos da empresa, sem quaisquer acréscimos em virtude de expectativa inflacionária e deduzidos os descontos eventualmente concedidos.

São Luís/MA, 17 de janeiro de 2023

ANA PAULA RIBEIRO  
PINHEIRO:60473667  
320

Assinado de forma digital por  
ANA PAULA RIBEIRO  
PINHEIRO:60473667320  
Dados: 2023.01.17 14:18:01  
-03'00'

**DISTRIBUIDORA PINHEIRO LTDA**  
**CNPJ: 37.976.462/0001-59**  
**ANA PAULA RIBEIRO PINHEIRO**  
**CPF: 604.736.673-20**  
**RG: 038199432009-0**  
**PROPRIETARIA**



PREFEITURA MUNICIPAL DE  
PINDARÉ-MIRIM – MA  
Av. Elias Haickel, 11 – Centro.  
CNPJ: 06.189.344/0001-77



## SOLICITAÇÃO DE ORÇAMENTO

EMPRESA: SÃO JOSE DISTRIBUIDORA  
CNPJ: 41.477.172/0001-38  
ENDEREÇO: RUA SÃO BENEDITO, Nº 419 C, BAIRRO: VILA SARNEY, CEP: 65.090-674,  
SÃO LUIS – MA

Prezado (a) Senhor (a),

Convidamos essa respeitável empresa para apresentar proposta referente ao Registro de Preços para eventual e futura contratação de empresa especializada em serviços gráficos atendendo as necessidades das Secretárias do Município de Pindaré Mirim - MA, conforme modelo ANEXO.

Aguardamos sua proposta em 03 (três) dias na sede desta Prefeitura Municipal, situada à Avenida Elias Haikel, 11 Centro, CEP 65.370-000, Pindaré Mirim-MA, podendo ser encaminhada pelo endereço eletrônico: [setordecomprasvindaremirim21@gmail.com](mailto:setordecomprasvindaremirim21@gmail.com), ou diretamente ao representante do Setor de Compras do respectivo Município.\*

Pindaré Mirim (MA) 13 de janeiro de 2023.

Veraneide Aranha Silva Dutra  
Setor de Compras  
Portaria nº 401/2021 - GP





PREFEITURA MUNICIPAL DE  
PINDARÉ-MIRIM – MA  
Av. Elias Haickel, 11 – Centro.  
CNPJ: 06.189.344/0001-77



Folha nº

Proc. nº

Rubrica

UNIDADE BÁSICA DE SAÚDE PITOMBEIRA PSF						
ITEM	DESCRIÇÃO	QUANT	UNITÁRIO CONVÊNIO	TOTAL CONVÊNIO	UNITARIO MERCADO	TOTAL MERCADO
1	Mesa de Escritório: MATERIAL DE CONFECCÃO FORMATO GAVETAS MADEIRA OU MDP OU MDF OU SIMILAR RETANGULAR POSSUI	1	623,00	623,00	.	
2	Câmara para Conservação de Imunobiológicos MATERIAL DE CONFECCÃO (GABINETE INTERNO) AÇO INOXIDÁVEL 304 TEMPERATURA ENTRE +2° C E + 8°C CIRCULAÇÃO DE AR FORÇADO POSSUI SENSORES INTERNOS POSSUI DISCADOR DE EMERGÊNCIA POSSUI CAPACIDADE E QUANTIDADE DE GAVETAS SISTEMA DE EMERGÊNCIA REGISTRO DE DADOS ATÉ 300 LITROS 2 A 5 GAVETAS POSSUI POSSUI	1	17.700,00	17.700,00		
3	Computador Portátil (Notebook) Especificação mínima: que esteja em linha de produção pelo fabricante. Computador portátil (notebook) com processador que possua no mínimo 4 Núcleos, 8 threads e frequência de 2.4 GHz; Unidade de Armazenamento SSD 240 GB interface PCIe NVMe M.2 , memória RAM de 8 GB, em 2 módulos idênticos de 4 GB cada, do tipo SDRAM DDR4 3000 MHz ou superior, tela LCD de 14ou 15 polegadas widescreen, Anti reflexo, suportar resolução FULL HD (1920 x 1080 pixels), retro iluminada por LED, o teclado deverá conter todos os caracteres da língua portuguesa, inclusive ç e acentos, nas mesmas posições do teclado padrão ABNT2, mouse touchpad com 2 botões integrados, mouse óptico com conexão USB e botão de rolagem (scroll), interfaces de rede 10/100/1000 conector rj-45 fêmea e WIFI padrão IEEE 802.11 b/g/n/ac, Bluetooth mínimo 4.0. Sistema operacional Windows 10 pro (64 bits), bateria recarregável do tipo ion de lítion com no mínimo 4 células, fonte externa automática compatível com o item,possuir interfaces USB 2.0 e 3.0, 1 HDMI ou display port e 1 VGA, leitor de cartão, webcam FULL HD (1080 p). Deverá vir acompanhado de maleta do tipo acolchoada para transporte e acondicionamento do equipamento.	1	5.936,00	5.936,00	.	





PREFEITURA MUNICIPAL DE  
PINDARÉ-MIRIM – MA  
Av. Elias Haickel, 11 – Centro.  
CNPJ: 06.189.344/0001-77

Folha nº

Proc. nº

Rubrica

119  
14/23  
Prefeitura de  
**Pindaré**  
TRABALHO E DESENVOLVIMENTO

	O equipamento deverá ser novo, sem uso, reforma ou recondicionamento.					
4	Ar Condicionado TIPO SPLIT CAPACIDADE CICLO 9.000 A 12.000 BTUs QUENTE E FRIO	1	1.970,00	1.970,00		
5	Balde a Pedal MATERIAL DE CONFECCÃO CAPACIDADE AÇO INOX DE 30L ATÉ 49L	2	356,00	712,00		
6	Central de Nebulização TIPO Nº DE SAÍDAS SUPPORTE COM RODÍZIOS COMPRESSOR DE 3 A 4 SAÍDAS POSSUI	1	2.187,00	2.187,00		
7	Cadeira MATERIAL DE CONFECCÃO BRAÇOS REGULA GEM DE ALT RODÍZIOS ASSENTO E ENCOSTO AÇO OU FERRO PINTADO NÃO POSSUI NÃO POSSUI NÃO POSSUI ESTOFADO	4	225,00	900,00		
8	Nebulizador Portátil TIPO COMPRESSOR NÚMERO DE SAÍDAS SIMULTÂNEAS 01	1	210,00	210,00		
9	Balde a Pedal MATERIAL DE CONFECCÃO CAPACIDADE AÇO INOX DE 30L ATÉ 49L	1	356,00	356,00	•	
10	Armário MATERIAL DE CONFECCÃO DIMENSÕES PRA TELEIRAS CAPACIDADE MÍNIMA DA PRATELEIRA AÇO ALTURA DE 100 A 210 CM X LARGURA DE 70 A 110 CM 3 OU 04 40KG	1	988,00	988,00		
11	Estante MATERIAL DE CONFECCÃO CAPACIDADE DAS PRATELEIRAS REFORÇO AÇO FERRO PINTADO DE 101 A 200 kg POSSUI	2	451,00	902,00		
12	Computador Portátil (Notebook) Especificação mínima: que esteja em linha de produção pelo fabricante. Computador portátil (notebook) com processador que possua no mínimo 4 Núcleos, 8 threads e frequência de 2.4 GHz; Unidade de Armazenamento SSD 240 GB interface PCIe NVMe M.2, memória RAM de 8 GB, em 2 módulos idênticos de 4 GB cada, do tipo SDRAM DDR4 3000 MHz ou superior, tela LCD de 14 ou 15 polegadas widescreen, Anti reflexo, suportar resolução FULL HD (1920 x 1080 pixels), retro iluminada por LED, o teclado deverá conter todos os caracteres da língua portuguesa, inclusive ç e acentos, nas mesmas posições do teclado padrão ABNT2, mouse touchpad com 2 botões integrados, mouse óptico com conexão USB e botão de rolagem (scroll), interfaces de rede 10/100/1000 conector rj-45 fêmea e WIFI padrão IEEE 802.11 b/g/n/ac, Bluetooth mínimo 4.0. Sistema operacional Windows 10 pro (64 bits), bateria recarregável	1	5.936,00	5.936,00	•	



PREFEITURA MUNICIPAL DE  
PINDARÉ-MIRIM – MA  
Av. Elias Haickel, 11 – Centro.  
CNPJ: 06.189.344/0001-77

Folha nº 120

Proc. nº 19/23

Rubrica



	do tipo ion de lítion com no mínimo 4 células, fonte externa automática compatível com o item, possuir interfaces USB 2.0 e 3.0, 1 HDMI ou display port e 1 VGA, leitor de cartão, webcam FULL HD (1080 p). Deverá vir acompanhado de maleta do tipo acolchoada para transporte e acondicionamento do equipamento. O equipamento deverá ser novo, sem uso, reforma ou recondicionamento.					
13	Mesa de Escritório MATERIAL DE CONFECCÃO FORMATO GAVETAS MADEIRA OU MDP OU MDF OU SIMILAR RETANGULAR POSSUI	1	623,00	623,00		
14	Ar Condicionado TIPO SPLIT CAPACIDADE CICLO 9.000 A 12.000 BTUs QUENTE E FRIO	1	1.970,00	1.970,00		
15	Geladeira/ Refrigerador CAPACIDADE DE 260 A 299 L.	1	2.393,00	2.393,00		
16	Foco Refletor Ambulatorial ILUMINAÇÃO LED HASTE FLEXÍVEL	1	570,00	570,00		
17	Mesa de Exames ESTRUTURA MATERIAL DE CONFECCÃO COM ARMÁRIO MADEIRA-MDF	1	3.215,00	3.215,00		
18	Ar Condicionado TIPO SPLIT CAPACIDADE CICLO 9.000 A 12.000 BTUs QUENTE E FRIO	1	1.970,00	1.970,00		
19	Carro de Curativos MATERIAL DE CONFECCÃO   ACESSÓRIOS AÇO INOXIDÁVEL   BALDE E BACIA	1	1.095,00	1.095,00		
20	Armário Vitrine NÚMERO DE PORTAS MATERIAL DE CONFECCÃO LATERAIS DE VIDRO 02 PORTAS AÇO OU FERRO PINTADO POSSUI	1	1.600,00	1.600,00		
21	Biombo MATERIAL DE CONFECCÃO TAMANHO RODÍZIOS AÇO INOXIDÁVEL TAMANHO TRIPLO POSSUI	1	864,00	864,00		
22	Mesa de Escritório MATERIAL DE CONFECCÃO FORMATO GAVETAS MADEIRA OU MDP OU MDF OU SIMILAR RETANGULAR POSSUI	1	623,00	623,00		
23	Laser para Fisioterapia CANETA POSSUI 01 CANETA	1	4.086,00	4.086,00		
24	Exercitador de Mãos e Dedos Construído em plástico de alta resistência, deve permitir trabalhar isoladamente em mola individual cada dedo ou todos os dedos. Com resistência entre 3kg e 3,5kg.	4	77,00	308,00		
25	TENS e FES NÚMERO DE CANAIS 04 CANAIS	1	1.490,00	1.490,00		
26	Foco Refletor Ambulatorial ILUMINAÇÃO LED HASTE FLEXÍVEL	1	570,00	570,00		
27	Balança Antropométrica Adulto MODO DE OPERAÇÃO CAPACIDADE MECÂNICA ATÉ 150 KG RÉGUA	1	1.716,00	1.716,00		



PREFEITURA MUNICIPAL DE  
PINDARÉ-MIRIM – MA  
Av. Elias Haickel, 11 – Centro.  
CNPJ: 06.189.344/0001-77



Folha nº 124  
Proc. nº 19/23  
Rubrica

	ANTROPOMÉTRICA ATÉ 2 METROS					
28	Mesa de Exames ESTRUTURA/MATERIAL DE CONFEÇÃO COM ARMÁRIO MADEIRA-MDF	1	3.215,00	3.215,00		
29	Ar Condicionado TIPO SPLIT CAPACIDADE CICLO 9.000 A 12.000 BTUs QUENTE E FRIO	1	1.970,00	1.970,00		
30	Mesa Ginecológica ESTRUTURA/MATERIAL DE CONFEÇÃO SEM ARMÁRIO AÇO-FERRO PINTADO	1	1.697,00	1.697,00		
31	Cama Elástica Proprioceptiva Cama elástica com no mínimo 30 molas e estrutura tubular em aço pintado com tratamento anti-ferruginoso ou material superior. Parte superior em nylon reforçado ou similar com molas para movimento de balanço. Pés com ponteiros de borracha anti-derrapante. Capacidade suportável de no mínimo 120 kg.	1	521,00	521,00		
32	Ultrassom para Fisioterapia FREQUÊNCIA 1 E 3 MHZ TELA LCD POSSUI MODO DE EMISSÃO  OPERAÇÃO CONTÍNUO PULSADO	1	2.697,00	2.697,00		
33	Cadeira Odontológica Completa (equipo/ sugador/ refletor) TERMINAIS ATÉ 3 EQUIPO PEDAL CABECEIRAPOSSUI REFLETOR POSSUI CUBA PORCELANA CERÂMICA SERINGA TRÍPLICE PEÇA RETA CONTRA ÂNGULO MICRO MOTOR CANETA DE ROTAÇÃO UNIDADE AUXILIAR (SUGADOR) MOCHO	1	17.084,00	17.084,00		
34	Compressor Odontológico CAPACIDADE RESERVATÓRIO   POTÊNCIA   CONSUMO 30 A 39 L  A 1,5HP 6 A 7 PÉS ISENTO DE ÓLEO SIM	1	4.035,00	4.035,00		
35	Fotopolimerizador de Resinas TIPO LED, SEM FIO SEM RADIÔMETRO	1	840,00	840,00		
36	Ar Condicionado TIPO SPLIT CAPACIDADE CICLO 9.000 A 12.000 BTUs QUENTE E FRIO	1	1.970,00	1.970,00		
37	Ar Condicionado TIPO SPLIT CAPACIDADE CICLO 9.000 A 12.000 BTUs QUENTE E FRIO	1	1.970,00	1.970,00		





PREFEITURA MUNICIPAL DE  
PINDARÉ-MIRIM – MA  
Av. Elias Haickel, 11 – Centro.  
CNPJ: 06.189.344/0001-77



Folha nº 122  
Proc. nº 19/23  
Rubrica

38	<p>Computador Portátil (Notebook) Especificação mínima: que esteja em linha de produção pelo fabricante. Computador portátil (notebook) com processador que possua no mínimo 4 Núcleos, 8 threads e frequência de 2.4 GHz; Unidade de Armazenamento SSD 240 GB interface PCIe NVMe M.2 , memória RAM de 8 GB, em 2 módulos idênticos de 4 GB cada, do tipo SDRAM DDR4 3000 MHz ou superior, tela LCD de 14ou 15 polegadas widescreen, Anti reflexo, suportar resolução FULL HD (1920 x 1080 pixels), retro iluminada por LED, o teclado deverá conter todos os caracteres da língua portuguesa, inclusive ç e acentos, nas mesmas posições do teclado padrão ABNT2, mouse touchpad com 2 botões integrados, mouse óptico com conexão USB e botão de rolagem (scroll), interfaces de rede 10/100/1000 conector rj-45 fêmea e WIFI padrão IEEE 802.11 b/g/n/ac, Bluetooth mínimo 4.0. Sistema operacional Windows 10 pro (64 bits), bateria recarregável do tipo íon de lítion com no mínimo 4 células, fonte externa automática compatível com o item, possuir interfaces USB 2.0 e 3.0, 1 HDMI ou display port e 1 VGA, leitor de cartão, webcam FULL HD (1080 p). Deverá vir acompanhado de maleta do tipo acolchoada para transporte e acondicionamento do equipamento. O equipamento deverá ser novo, sem uso, reforma ou recondicionamento.</p>	1	5.936,00	5.936,00	
39	<p>Computador Portátil (Notebook) Especificação mínima: que esteja em linha de produção pelo fabricante. Computador portátil (notebook) com processador que possua no mínimo 4 Núcleos, 8 threads e frequência de 2.4 GHz; Unidade de Armazenamento SSD 240 GB interface PCIe NVMe M.2 , memória RAM de 8 GB, em 2 módulos idênticos de 4 GB cada, do tipo SDRAM DDR4 3000 MHz ou superior, tela LCD de 14ou 15 polegadas widescreen, Anti reflexo, suportar resolução FULL HD (1920 x 1080 pixels), retro iluminada por LED, o teclado deverá conter todos os caracteres da língua portuguesa, inclusive ç e acentos, nas mesmas posições do teclado padrão ABNT2, mouse touchpad com 2 botões integrados, mouse óptico com conexão USB e botão de rolagem (scroll), interfaces de rede 10/100/1000 conector rj-45 fêmea e WIFI padrão IEEE 802.11</p>	1	5.936,00	5.936,00	









PREFEITURA MUNICIPAL DE  
PINDARÉ-MIRIM – MA  
Av. Elias Haickel, 11 – Centro.  
CNPJ: 06.189.344/0001-77



Folha nº

Proc. nº

125  
19/23

	em 2 módulos idênticos de 4 GB cada, do tipo SDRAM DDR4 3000 MHz ou superior, tela LCD de 14ou 15 polegadas widescreen, Anti reflexo, suportar resolução FULL HD (1920 x 1080 pixels), retro iluminada por LED, o teclado deverá conter todos os caracteres da língua portuguesa, inclusive ç e acentos, nas mesmas posições do teclado padrão ABNT2, mouse touchpad com 2 botões integrados, mouse óptico com conexão USB e botão de rolagem (scroll), interfaces de rede 10/100/1000 conector rj-45 fêmea e WIFI padrão IEEE 802.11 b/g/n/ac, Bluetooth mínimo 4.0. Sistema operacional Windows 10 pro (64 bits), bateria recarregável do tipo ion de lítion com no mínimo 4 células, fonte externa automática compatível com o item, possuir interfaces USB 2.0 e 3.0, 1 HDMI ou display port e 1 VGA, leitor de cartão, webcam FULL HD (1080 p). Deverá vir acompanhado de maleta do tipo acolchoada para transporte e acondicionamento do equipamento. O equipamento deverá ser novo, sem uso, reforma ou recondicionamento.					
61	Carro de Curativos MATERIAL DE CONFECCÃO   ACESSÓRIOS AÇO INOXIDÁVEL   BALDE E BACIA	1	1.095,00	1.095,00		
62	Braçadeira para Injeção MATERIAL DE CONFECCÃO( ESTRUTURA APOIO DO BRAÇO) AÇO INOXIDÁVEL AÇO INOXIDÁVEL TIPO PEDESTAL ALTURA REGULÁVEL	1	339,00	339,00		
63	Ar Condicionado TIPO SPLIT CAPACIDADE CICLO 9.000 A 12.000 BTUs QUENTE E FRIO	1	1.970,00	1.970,00		
64	Mesa de Exames ESTRUTURA MATERIAL DE CONFECCÃO COM ARMÁRIO MADEIRA-MDF	1	3.215,00	3.215,00		
65	Armário Vitrine NUMERO DE PORTAS MATERIAL DE CONFECCÃO LATERAIS DE VIDRO 02 PORTAS AÇO OU FERRO PINTADO POSSUI	1	1.600,00	1.600,00		
66	DEA - Desfibrilador Externo Automático AUTONOMIA DA BATERIA AUXÍLIO RCP ACESSÓRIO(S) 50 A 250 CHOQUES  POSSUI  1 PAR ELETRODO	1	9.330,00	9.330,00		
67	Laser para Fisioterapia CANETA POSSUI 01 CANETA	1	4.086,00	4.086,00		
68	Foco Refletor Ambulatorial ILUMINAÇÃO LED HASTE FLEXÍVEL	1	570,00	570,00		





PREFEITURA MUNICIPAL DE  
PINDARÉ-MIRIM – MA  
Av. Elias Haickel, 11 – Centro.  
CNPJ: 06.189.344/0001-77



Folha nº

Proc. nº

	3000 MHz ou superior, tela LCD de 14 ou 15 polegadas widescreen, Anti reflexo, suportar resolução FULL HD (1920 x 1080 pixels), retro iluminada por LED, o teclado deverá conter todos os caracteres da língua portuguesa, inclusive ç e acentos, nas mesmas posições do teclado padrão ABNT2, mouse touchpad com 2 botões integrados, mouse óptico com conexão USB e botão de rolagem (scroll), interfaces de rede 10/100/1000 conector RJ-45 fêmea e WIFI padrão IEEE 802.11 b/g/n/ac, Bluetooth mínimo 4.0. Sistema operacional Windows 10 pro (64 bits), bateria recarregável do tipo ion de lítio com no mínimo 4 células, fonte externa automática compatível com o item, possuir interfaces USB 2.0 e 3.0, 1 HDMI ou display port e 1 VGA, leitor de cartão, webcam FULL HD (1080 p). Deverá vir acompanhado de maleta do tipo acolchoada para transporte e acondicionamento do equipamento. O equipamento deverá ser novo, sem uso, reforma ou recondicionamento.					
82	Biombo MATERIAL DE CONFECCÃO TAMANHO RODÍZIOS AÇO INOXIDÁVEL TAMANHO TRIPLO POSSUI	1	864,00	864,00		
83	Mesa de Escritório: MATERIAL DE CONFECCÃO FORMATO GAVETAS MADEIRA OU MDF OU SIMILAR RETANGULAR POSSUI	1	623,00	623,00		
84	Balde a Pedal MATERIAL DE CONFECCÃO CAPACIDADE AÇO INOX DE 30L ATÉ 49L	1	356,00	356,00		
85	Ar Condicionado TIPO SPLIT CAPACIDADE CICLO 9.000 A 12.000 BTUs QUENTE E FRIO	1	1.970,00	1.970,00		
86	Mesa de Exames ESTRUTURA MATERIAL DE CONFECCÃO COM ARMÁRIO MADEIRA-MDF	1	3.215,00	3.215,00		
87	Seladora TIPO APLICAÇÃO MANUAL GRAU CIRÚRGICO	1	1.140,00	1.140,00		
88	Autoclave Horizontal de Mesa (até 75 litros) MODO DE OPERAÇÃO CAPACIDADE DIGITAL ATÉ 25 LITROS	1	5.840,00	5.840,00		
89	Ar Condicionado TIPO SPLIT CAPACIDADE CICLO 9.000 A 12.000 BTUs QUENTE E FRIO	1	1.970,00	1.970,00		
90	Bebedouro/ Purificador Refrigerado TIPO PRESSÃO COLUNA SIMPLES	2	883,00	1.766,00		
91	Ar Condicionado TIPO SPLIT CAPACIDADE CICLO 9.000 A 12.000 BTUs QUENTE E FRIO	1	1.970,00	1.970,00		
92	Cadeira de Rodas Adulto MATERIAL DE	1	1.500,00	1.500,00		





PREFEITURA MUNICIPAL DE  
PINDARÉ-MIRIM – MA  
Av. Elias Haickel, 11 – Centro.  
CNPJ: 06.189.344/0001-77



Folha nº

Proc. nº

128  
19/23

	CONFEÇÃO APOIO PARA BRAÇOS APOIO PARA PÉS ELEVÇÃO DE PERNAS AÇO OU FERRO PINTADO ESCAMOTEÁVEL RE MOVIVEL COM ELEVÇÃO					
UNIDADE ASSISTIDA: UNIDADE BASICA DE SAUDE CIBRAZEM PSF						
93	Mesa de Escritório: MATERIAL DE CONFEÇÃO FORMATO GAVE TAS MADEIRA OU MDF OU MDF OU SIMILAR RETANGULAR POSSUI	1	623,00	623,00		
94	Câmara para Conservação de Imunobiológicos MATERIAL DE CONFEÇÃO (GABINETE INTERNO) AÇO INOXIDÁVEL 304 TEMPERATURA ENTRE +2º C E + 8ºC CIRCULAÇÃO DE AR FORÇADO POSSUI SENSORES INTERNOS POSSUI DISCADOR DE EMERGÊNCIA POSSUI CAPACIDADE E QUANTIDADE DE GAVETAS SISTEMA DE EMERGÊNCIA REGISTRO DE DADOS ATÉ 300 LITROS 2 A 5 GAVETAS POSSUI POSSUI	1	17.700,00	17.700,00		
95	Balde a Pedal MATERIAL DE CONFEÇÃO CAPACIDADE AÇO INOX DE 30L ATÉ 49L	2	356,00	712,00		
96	Cadeira MATERIAL DE CONFEÇÃO BRAÇOS REGULA GEM DE ALT RODÍZIOS ASSENTO E ENCOSTO AÇO OU FERRO PINTADO NÃO POSSUI NÃO POSSUI NÃO POSSUI ESTOFADO	4	225,00	900,00		
97	Central de Nebulização TIPO Nº DE SAIDAS SUPORTE COM RODÍZIOS COMPRESSOR DE 3 A 4 SAIDAS POSSUI	1	2.187,00	2.187,00		
98	Cadeira MATERIAL DE CONFEÇÃO BRAÇOS REGULA GEM DE ALT RODÍZIOS ASSENTO E ENCOSTO AÇO OU FERRO PINTADO NÃO POSSUI NÃO POSSUI NÃO POSSUI ESTOFADO	5	225,00	1.225,00		
99	Armário MATERIAL DE CONFEÇÃO DIMENSÕES PRA TELEIRAS CAPACIDADE MÍNIMA DA PRATELEIRA AÇO ALTURA DE 100 A 210 CM X LARGURA DE 70 A 110 CM 3 OU 04 40KG	1	988,00	988,00		
100	Nebulizador Portátil TIPO COMPRESSOR NÚMERO DE SAIDAS SIMULTÂNEAS 01	2	210,00	420,00		
101	Armário Vitrine NÚMERO DE PORTAS MATERIAL DE CONFEÇÃO LATERAIS DE VIDRO 02 PORTAS AÇO OU FERRO PINTADO POSSUI	2	1.600,00	3.200,00		
102	Geladeira/ Refrigerador CAPACIDADE DE 260 A 299 L	1	2.393,00	2.393,00		



PREFEITURA MUNICIPAL DE  
PINDARÉ-MIRIM – MA  
Av. Elias Haickel, 11 – Centro.  
CNPJ: 06.189.344/0001-77



Folha nº

Proc. nº

Rubrica

103	Ar Condicionado TIPO SPLIT CAPACIDADE CICLO 9.000 A 12.000 BTUs QUENTE E FRIO	1	1.970,00	1.970,00		
104	Balde a Pedal MATERIAL DE CONFECCÃO CAPACIDADE AÇO INOX DE 30L ATÉ 49L	1	356,00	356,00		
105	Ar Condicionado TIPO SPLIT CAPACIDADE CICLO 9.000 A 12.000 BTUs QUENTE E FRIO	1	1.970,00	1.970,00		
106	Mesa de Exames ESTRUTURA MATERIAL DE CONFECCÃO COM ARMÁRIO MADEIRA-MDF	1	3.215,00	3.215,00		
107	Carro de Curativos MATERIAL DE CONFECCÃO   ACESSÓRIOS AÇO INOXIDÁVEL   BALDE E BACIA	1	1.095,00	1.095,00		
108	Armário Vitrine NUMERO DE PORTAS MATERIAL DE CONFECCÃO LATERAIS DE VIDRO 02 PORTAS AÇO OU FERRO PINTADO POSSUI TENS e FES NÚMERO DE CANAIS 04 CANAIS	1	1.600,00	1.600,00		
109	Ultrassom para Fisioterapia FREQUÊNCIA 1 E 3 MHZ TELA LCD POSSUI MODO DE EMISSÃO  OPERAÇÃO CONTÍNUO PULSADO	1	2.697,00	2.697,00		
111	Colposcópio AUMENTO CÂMERA MONITOR VARIÁVEL POSSUI NÃO POSSUI	1	28.750,00	28.750,00		
112	Mesa Ginecológica ESTRUTURA MATERIAL DE CONFECCÃO SEM ARMÁRIO AÇO-FERRO PINTADO	1	1.697,00	1.697,00		
113	Ar Condicionado TIPO SPLIT CAPACIDADE CICLO 9.000 A 12.000 BTUs QUENTE E FRIO	1	1.970,00	1.970,00		
114	Exercitador de Mãos e Dedos Construído em plástico de alta resistência, deve permitir trabalhar isoladamente em moleta individual cada dedo ou todos os dedos.Com resistência entre 3kg e 5,5kg	3	77,00	231,00		
115	Ar Condicionado TIPO SPLIT CAPACIDADE CICLO 9.000 A 12.000 BTUs QUENTE E FRIO	1	1.970,00	1.970,00		
116	Mesa Auxiliar DIMENSÕES MATERIAL DE CONFECCÃO DE 40X40X80CM A 40X60X80CM AÇO INOXIDÁVEL	1	780,00	780,00		
117	Balde a Pedal MATERIAL DE CONFECCÃO CAPACIDADE AÇO INOX DE 30L ATÉ 49L	1	356,00	356,00		
118	Caixa para Desinfecção de Limas Endodónticas CAPACIDADE ATÉ 10 LIMAS	2	65,00	130,00		
119	Fotopolimerizador de Resinas TIPO LED, SEM FIO SEM RADIÔMETRO	1	840,00	840,00		
120	Mocho MATERIAL DE CONFECCÃO ENCOSTO REGUL AGEM DE ALTURA AÇO OU	1	462,00	462,00		



PREFEITURA MUNICIPAL DE  
PINDARÉ-MIRIM – MA  
Av. Elias Haickel, 11 – Centro.  
CNPJ: 06.189.344/0001-77



Folha nº 130  
Proc. nº 19/23

	FERRO CROMADO POSSUI A GÁS					
121	Compressor Odontológico CAPACIDADE RESERVATÓRIO  POTÊNCIA  CONSUMO 30 A 39 L 1 A 1,5HP 6 A 7 PÉS ISENTO DE ÓLEO SIM	1	4.035,00	4.035,00		
122	Cadeira Odontológica Completa (equipo/ sugador/ refletor) TERMINAIS ATÉ 3 EQUIPO TIPO CART OU ACOPLADO COMANDO DA CADEIRA PEDAL CABECEIRA REFLETOR CUBA PORCELANA CERÂMICA SERINGA TRÍPLICE PEÇA RETA CONTRA ÂNGULO MICRO MOTOR CANETA DE ROTAÇÃO UNIDADE AUXILIAR (SUGADOR) MOCHO	1	17.084,00	17.084,00		
123	Armário MATERIAL DE CONFECCÃO DIMENSÕES PRA TELEIRAS CAPACIDADE MÍNIMA DA PRATELEIRA AÇO ALTURA DE 100 A 210 CM X LARGURA DE 70 A 110 CM 3 OU 04 40KG	1	988,00	988,00		
124	Computador Portátil (Notebook) Especificação mínima: que esteja em linha de produção pelo fabricante. Computador portátil (notebook) com processador que possua no mínimo 4 Núcleos, 8 threads e frequência de 2.4 GHz; Unidade de Armazenamento SSD 240 GB interface PCIe NVMe M.2, memória RAM de 8 GB, em 2 módulos idênticos de 4 GB cada, do tipo SDRAM DDR4 3000 MHz ou superior, tela LCD de 14 ou 15 polegadas widescreen, Anti reflexo, suportar resolução FULL HD (1920 x 1080 pixels), retro iluminada por LED, o teclado deverá conter todos os caracteres da língua portuguesa, inclusive ç e acentos, nas mesmas posições do teclado padrão ABNT2, mouse touchpad com 2 botões integrados, mouse óptico com conexão USB e botão de rolagem (scroll), interfaces de rede 10/100/1000 conector rj-45 fêmea e WIFI padrão IEEE 802.11 b/g/n/ac, Bluetooth mínimo 4.0, Sistema operacional Windows 10 pro (64 bits), bateria recarregável do tipo ion de lítio com no mínimo 4 células, fonte externa automática compatível com o item, possuir interfaces USB 2.0 e 3.0, 1 HDMI ou display port e 1 VGA, leitor de cartão, webcam FULL HD (1080 p). Deverá vir acompanhado de maleta do tipo acolchoada para transporte e condicionamento do equipamento. O equipamento deverá ser novo, sem uso, reforma ou recondicionamento.	1	5.936,00	5.936,00		





PREFEITURA MUNICIPAL DE  
PINDARÉ-MIRIM – MA  
Av. Elias Haickel, 11 – Centro.  
CNPJ: 06.189.344/0001-77



Folha nº 134

Proc. nº 19/23

125	Ar Condicionado TIPO SPLIT CAPACIDADE CICLO 9.000 A 12.000 BTUs QUENTE E FRIO	1	1.970,00	1.970,00		
126	Mesa de Escritório; MATERIAL DE CONFECCÃO FORMATO GAVE TAS MADEIRA OU MDP OU MDF OU SIMILAR RETANGULAR POSSUI	1	623,00	623,00		
127	Seladora TIPO  APLICAÇÃO MANUAL GRAU CIRÚRGICO	1	1.140,00	1.140,00		
128	Autoclave Horizontal de Mesa (até 75 litros) MODO DE OPERAÇÃO  CAPACIDADE DIGITAL ATÉ 25 LITROS	1	5.840,00	5.840,00		
129	Ar Condicionado TIPO SPLIT CAPACIDADE CICLO 9.000 A 12.000 BTUs QUENTE E FRIO	1	1.970,00	1.970,00		
130	Cadeira de Rodas Adulto MATERIAL DE CONFECCÃO APOIO PARA BRAÇOS APOIO PARA PÉS ELEVACÃO DE PERNAS AÇO OU FERRO PINTADO ESCAMOTEÁVEL RE MOVIVEL COM ELEVACÃO	1	1.500,00	1.500,00		
131	Bebedouro/ Purificador Refrigerado TIPO PRESSÃO COLUNA SIMPLES	2	883,00	1.766,00		
132	Balde a Pedal MATERIAL DE CONFECCÃO CAPACIDADE AÇO INOX DE 30L ATÉ 49L	4	356,00	1.424,00		
			TOTAL: 499.853,00			



PREFEITURA MUNICIPAL DE  
PINDARÉ-MIRIM – MA  
Av. Elias Haickel, 11 – Centro.  
CNPJ: 06.189.344/0001-77



Folha nº

Proc. nº

132

19/23

UNIDADE BASICA DE SAUDE PITOMBEIRA PSF

ITEM	DESCRIÇÃO	UNIDADE	QUANT	UNITÁRIO CONVÊNIO	TOTAL CONVÊNIO	UNITARIO MERCADO	TOTAL MERCADO
1.	Ar Condicionado TIPO SPLIT CAPACIDADE/CICLO 9.000 A 12.000 BTUs QUENTE E FRIO	22	1	1.970,00	1.970,00		
2.	Ar Condicionado TIPO SPLIT CAPACIDADE/CICLO 9.000 A 12.000 BTUs QUENTE E FRIO	0	1	1.970,00	1.970,00		
3.	Ar Condicionado TIPO SPLIT CAPACIDADE/CICLO 9.000 A 12.000 BTUs QUENTE E FRIO	7	1	1.970,00	1.970,00		
4.	Ar Condicionado TIPO SPLIT CAPACIDADE/CICLO 9.000 A 12.000 BTUs QUENTE E FRIO	0	1	1.970,00	1.970,00		
5.	Ar Condicionado TIPO SPLIT CAPACIDADE/CICLO 9.000 A 12.000 BTUs QUENTE E FRIO	0	1	1.970,00	1.970,00		
6.	Ar Condicionado TIPO SPLIT CAPACIDADE/CICLO 9.000 A 12.000 BTUs QUENTE E FRIO	0	1	1.970,00	1.970,00		
7.	Ar Condicionado TIPO SPLIT CAPACIDADE/CICLO 9.000 A 12.000 BTUs QUENTE E FRIO	0	1	1.970,00	1.970,00		
8.	Ar Condicionado TIPO SPLIT CAPACIDADE/CICLO 9.000 A 12.000 BTUs QUENTE E FRIO	0	1	1.970,00	1.970,00		
9.	Ar Condicionado TIPO SPLIT CAPACIDADE/CICLO 9.000 A 12.000 BTUs QUENTE E FRIO	0	1	1.970,00	1.970,00		
10.	Ar Condicionado TIPO SPLIT CAPACIDADE/CICLO 9.000 A 12.000 BTUs QUENTE E FRIO	0	1	1.970,00	1.970,00		
11.	Ar Condicionado TIPO SPLIT CAPACIDADE/CICLO 9.000 A 12.000 BTUs QUENTE E FRIO	0	1	1.970,00	1.970,00		
12.	Ar Condicionado TIPO SPLIT CAPACIDADE/CICLO 9.000 A 12.000 BTUs QUENTE E FRIO	0	1	1.970,00	1.970,00		
13.	Ar Condicionado TIPO SPLIT CAPACIDADE/CICLO 9.000 A 12.000 BTUs QUENTE E FRIO	0	1	1.970,00	1.970,00		
14.	Ar Condicionado TIPO SPLIT CAPACIDADE/CICLO 9.000 A 12.000 BTUs QUENTE E FRIO	0	1	1.970,00	1.970,00		
15.	Ar Condicionado TIPO SPLIT CAPACIDADE/CICLO 9.000 A 12.000 BTUs QUENTE E FRIO	0	1	1.970,00	1.970,00		
16.	Ar Condicionado TIPO SPLIT CAPACIDADE/CICLO 9.000 A 12.000 BTUs QUENTE E FRIO	0	1	1.970,00	1.970,00		



PREFEITURA MUNICIPAL DE  
PINDARÉ-MIRIM – MA  
Av. Elias Haickel, 11 – Centro.  
CNPJ: 06.189.344/0001-77



Folha nº 133  
Proc. nº 19/23

17.	Ar Condicionado TIPO SPLIT CAPACIDADE CICLO 9.000 A 12.000 BTUs QUENTE E FRIO	0	1	1.970,00	1.970,00	
18.	Ar Condicionado TIPO SPLIT CAPACIDADE CICLO 9.000 A 12.000 BTUs QUENTE E FRIO	0	1	1.970,00	1.970,00	
19.	Ar Condicionado TIPO SPLIT CAPACIDADE CICLO 9.000 A 12.000 BTUs QUENTE E FRIO	0	1	1.970,00	1.970,00	
20.	Ar Condicionado TIPO SPLIT CAPACIDADE CICLO 9.000 A 12.000 BTUs QUENTE E FRIO	0	1	1.970,00	1.970,00	
21.	Ar Condicionado TIPO SPLIT CAPACIDADE CICLO 9.000 A 12.000 BTUs QUENTE E FRIO	0	1	1.970,00	1.970,00	
22.	Ar Condicionado TIPO SPLIT CAPACIDADE CICLO 9.000 A 12.000 BTUs QUENTE E FRIO	0	1	1.970,00	1.970,00	
23.	Armário MATERIAL DE CONFECCÃO DIMENSÕES PRATELEIRAS CAPACIDADE MÍNIMA DA PRATELEIRA AÇO ALTURA DE 100 A 210 CM X LARGURA DE 70 A 110 CM 3 OU 04 40KG	6	1	988,00	988,00	
	Armário MATERIAL DE CONFECCÃO DIMENSÕES PRATELEIRAS CAPACIDADE MÍNIMA DA PRATELEIRA AÇO ALTURA DE 100 A 210 CM X LARGURA DE 70 A 110 CM 3 OU 04 40KG	0	1	988,00	988,00	
25.	Armário MATERIAL DE CONFECCÃO DIMENSÕES PRATELEIRAS CAPACIDADE MÍNIMA DA PRATELEIRA AÇO ALTURA DE 100 A 210 CM X LARGURA DE 70 A 110 CM 3 OU 04 40KG	0	1	988,00	988,00	
26.	Armário MATERIAL DE CONFECCÃO DIMENSÕES PRATELEIRAS CAPACIDADE MÍNIMA DA PRATELEIRA AÇO ALTURA DE 100 A 210 CM X LARGURA DE 70 A 110 CM 3 OU 04 40KG	0	1	988,00	988,00	
27.	Armário MATERIAL DE CONFECCÃO DIMENSÕES PRATELEIRAS CAPACIDADE MÍNIMA DA PRATELEIRA AÇO ALTURA DE 100 A 210 CM X LARGURA DE 70 A 110 CM 3 OU 04 40KG	0	1	988,00	988,00	
28.	Armário MATERIAL DE CONFECCÃO DIMENSÕES PRATELEIRAS CAPACIDADE MÍNIMA DA PRATELEIRA AÇO ALTURA DE 100 A 210 CM X LARGURA DE 70 A 110 CM 3 OU 04 40KG	0	1	988,00	988,00	
29.	Armário Vitrine NÚMERO DE PORTAS MATERIAL DE CONFECCÃO LATERAIS DE VIDRO 02 PORTAS AÇO OU FERRO PINTADO POSSUI	3	1	1.600,00	1.600,00	
30.	Armário Vitrine NÚMERO DE PORTAS MATERIAL DE CONFECCÃO LATERAIS DE VIDRO 02 PORTAS AÇO OU FERRO PINTADO POSSUI	0	1	1.600,00	1.600,00	
	Armário Vitrine NÚMERO DE PORTAS MATERIAL DE CONFECCÃO LATERAIS DE VIDRO 02 PORTAS AÇO OU FERRO PINTADO POSSUI	0	2	1.600,00	3.200,00	
32.	Armário Vitrine NÚMERO DE PORTAS MATERIAL DE CONFECCÃO LATERAIS DE VIDRO 02 PORTAS AÇO OU FERRO PINTADO POSSUI	0	1	1.600,00	1.600,00	
33.	Autoclave Horizontal de Mesa (até 75 litros) MODO DE OPERAÇÃO CAPACIDADE DIGITAL ATÉ 25 LITROS	0	1	5.840,00	5.840,00	
34.	Autoclave Horizontal de Mesa (até 75 litros) MODO DE OPERAÇÃO CAPACIDADE DIGITAL ATÉ 25 LITROS	0	1	5.840,00	5.840,00	
35.	Autoclave Horizontal de Solo (pequeno porte) CAPACIDADE RACK PRA CARGA CARRO PRA RACK OSMOSE REVERSA IMPRESSORA  TIPO DE PORTA E QTDE 90 A 150 POSSUI POSSUI POSSUI POSSUI DESLIZANTE ATÉ 2 PORTAS	1	1	130.732,00	130.732,00	
36.	Balança Antropométrica Adulto MODO DE OPERAÇÃO CAPACIDADE MECÂNICA ATÉ 150 KG RÊGUA ANTROPOMÉTRICA ATÉ 2 METROS	0	1	1.716,00	1.716,00	
37.	Balança Antropométrica Adulto MODO DE OPERAÇÃO CAPACIDADE MECÂNICA ATÉ 150 KG RÊGUA ANTROPOMÉTRICA ATÉ 2 METROS	0	1	1.716,00	1.716,00	
38.	Baldea Pedal MATERIAL DE CONFECCÃO CAPACIDADE AÇO INOX DE 30L ATÉ 49L	14	2	356,00	712,00	
39.	Baldea Pedal MATERIAL DE CONFECCÃO CAPACIDADE AÇO INOX DE 30L ATÉ 49L	0	1	356,00	356,00	







PREFEITURA MUNICIPAL DE  
PINDARÉ-MIRIM – MA  
Av. Elias Haickel, 11 – Centro.  
CNPJ: 06.189.344/0001-77



60.	Cadeira MATERIAL DE CONFEÇÃO BRAÇOS REGULAGEM DE ALT RODÍZIOS ASSENTO E ENCOSTO AÇO OU FERRO PINTADO NÃO POSSUI NÃO POSSUI NÃO POSSUI ESTOFADO	0	5	225,00	1.125,00		
61.	Cadeira Odontológica Completa (equipo/ sugador/ refletor) TERMINAIS ATÉ 3 EQUIPO PEDAL CABECEIRA POSSUI REFLETOR POSSUI CUBA PORCELANA CERÂMICA SERINGA TRÍPLICE PEÇA RETA CONTRA ÂNGULO MICRO MOTOR CANETA DE ROTAÇÃO UNIDADE AUXILIAR (SUGADOR) MOCHO	2	1	17.084,00	17.084,00		
62.	Cadeira Odontológica Completa (equipo/ sugador/ refletor) TERMINAIS ATÉ 3 EQUIPO TIPO CART OU ACOPLADO COMANDO DA CADEIRA PEDAL CABECEIRA REFLETOR CUBA PORCELANA CERÂMICA SERINGA TRÍPLICE PEÇA RETA CONTRA ÂNGULO MICRO MOTOR CANETA DE ROTAÇÃO UNIDADE AUXILIAR (SUGADOR) MOCHO	0	1	17.084,00	17.084,00		
	Caixa para Desinfecção de Limas Endodônticas CAPACIDADE ATÉ 10 LIMAS	1	2	65,00	130,00		
64.	Cama Elástica Proprioceptiva Cama elástica com no mínimo 30 molas e estrutura tubular em aço pintado com tratamento anti-ferruginoso ou material superior. Parte superior em nylon reforçado ou similar com molas para movimento de balanço. Pés com ponteiros de borracha anti-derrapante. Capacidade suportável de no mínimo 120 kg.	1	1	521,00	521,00		
65.	Câmara para Conservação de Imunobiológicos MATERIAL DE CONFEÇÃO (GABINETE INTERNO) AÇO INOXIDÁVEL 304 TEMPERATURA ENTRE +2° C E + 8°C CIRCULAÇÃO DE AR FORÇADO POSSUI SENSORES INTERNOS POSSUI DISCADOR DE EMERGÊNCIA POSSUI CAPACIDADE E QUANTIDADE DE GAVETAS SISTEMA DE EMERGÊNCIA REGISTRO DE DADOS ATÉ 300 LITROS 2 A 5 GAVETAS POSSUI POSSUI	3	1	17.700,00	17.700,00		
66.	Câmara para Conservação de Imunobiológicos MATERIAL DE CONFEÇÃO (GABINETE INTERNO) AÇO INOXIDÁVEL 304 TEMPERATURA ENTRE +2° C E + 8°C CIRCULAÇÃO DE AR FORÇADO POSSUI SENSORES INTERNOS POSSUI DISCADOR DE EMERGÊNCIA POSSUI CAPACIDADE E QUANTIDADE DE GAVETAS SISTEMA DE EMERGÊNCIA REGISTRO DE DADOS ATÉ 300 LITROS 2 A 5 GAVETAS POSSUI POSSUI	0	1	17.700,00	17.700,00		
67.	Câmara para Conservação de Imunobiológicos MATERIAL DE CONFEÇÃO (GABINETE INTERNO) AÇO INOXIDÁVEL 304 TEMPERATURA ENTRE +2° C E + 8°C CIRCULAÇÃO DE AR FORÇADO POSSUI SENSORES INTERNOS POSSUI DISCADOR DE EMERGÊNCIA POSSUI CAPACIDADE E QUANTIDADE DE GAVETAS SISTEMA DE EMERGÊNCIA REGISTRO DE DADOS ATÉ 300 LITROS 2 A 5 GAVETAS POSSUI POSSUI	0	1	17.700,00	17.700,00		
68.	Carro de Curativos MATERIAL DE CONFEÇÃO   ACESSÓRIOS AÇO INOXIDÁVEL   BALDE E BACIA	0	1	1.095,00	1.095,00		
69.	Carro de Curativos MATERIAL DE CONFEÇÃO   ACESSÓRIOS AÇO INOXIDÁVEL   BALDE E BACIA	0	1	1.095,00	1.095,00		
70.	Carro de Curativos MATERIAL DE CONFEÇÃO   ACESSÓRIOS AÇO INOXIDÁVEL   BALDE E BACIA	0	1	1.095,00	1.095,00		
71.	Central de Nebulização TIPO Nº DE SAÍDAS SUPORTE COM RODÍZIOS COMPRESSOR DE 3 A 4 SAÍDAS POSSUI	3	1	2.187,00	2.187,00		
72.	Central de Nebulização TIPO Nº DE SAÍDAS SUPORTE COM RODÍZIOS COMPRESSOR DE 3 A 4 SAÍDAS POSSUI	0	1	2.187,00	2.187,00		
73.	Central de Nebulização TIPO Nº DE SAÍDAS SUPORTE COM RODÍZIOS COMPRESSOR DE 3 A 4 SAÍDAS POSSUI	0	1	2.187,00	2.187,00		



PREFEITURA MUNICIPAL DE  
PINDARÉ-MIRIM – MA  
Av. Elias Haickel, 11 – Centro.  
CNPJ: 06.189.344/0001-77



Folha nº 136  
Proc. nº 19/23

74.	Colposcópio AUMENTO CÂMERA MONITOR VARIÁVEL POSSUJINÃO POSSUI	1	1	28.750,00	28.750,00		
75.	Compressor Odontológico CAPACIDADE RESERVATÓRIO   POTÊNCIA   CONSUMO 30 A 39 L  A 1,5HP 6 A 7 PÉS ISENTO DE ÓLEO SIM	2	1	4.035,00	4.035,00		
76.	Compressor Odontológico CAPACIDADE RESERVATÓRIO   POTÊNCIA   CONSUMO 30 A 39 L  A 1,5HP 6 A 7 PÉS ISENTO DE ÓLEO SIM	0	1	4.035,00	4.035,00		
77.	Computador Portátil (Notebook) Especificação mínima: que esteja em linha de produção pelo fabricante. Computador portátil (notebook) com processador que possua no mínimo 4 Núcleos, 8 threads e frequência de 2.4 GHz, Unidade de Armazenamento SSD 240 GB interface PCIe NVMe M.2 , memória RAM de 8 GB, em 2 módulos idênticos de 4 GB cada, do tipo SDRAM DDR4 3000 MHz ou superior, tela LCD de 14ou 15 polegadas widescreen, Anti reflexo, suportar resolução FULL HD (1920 x 1080 pixels), retro iluminada por LED, o teclado deverá conter todos os caracteres da língua portuguesa, inclusive ç e acentos, nas mesmas posições do teclado padrão ABNT2, mouse touchpad com 2 botões integrados, mouse óptico com conexão USB e botão de rolagem (scroll), interfaces de rede 10/100/1000 conector rj-45 fêmea e WIFI padrão IEEE 802.11 b/g/n/ac, Bluetooth mínimo 4.0. Sistema operacional Windows 10 pro (64 bits), bateria recarregável do tipo ion de lítion com no mínimo 4 células, fonte externa automática compatível com o item,possuir interfaces USB 2.0 e 3.0, 1 HDMI ou display port e 1 VGA, leitor de cartão, webcam FULL HD (1080 p). Deverá vir acompanhado de maleta do tipo acolchoada para transporte e acondicionamento do equipamento. O equipamento deverá ser novo,sem uso, reforma ou recondicionamento.	7	1	5.936,00	5.936,00		
78.	Computador Portátil (Notebook) Especificação mínima: que esteja em linha de produção pelo fabricante. Computador portátil (notebook) com processador que possua no mínimo 4 Núcleos, 8 threads e frequência de 2.4 GHz, Unidade de Armazenamento SSD 240 GB interface PCIe NVMe M.2 , memória RAM de 8 GB, em 2 módulos idênticos de 4 GB cada, do tipo SDRAM DDR4 3000 MHz ou superior, tela LCD de 14ou 15 polegadas widescreen, Anti reflexo, suportar resolução FULL HD (1920 x 1080 pixels), retro iluminada por LED, o teclado deverá conter todos os caracteres da língua portuguesa, inclusive ç e acentos, nas mesmas posições do teclado padrão ABNT2, mouse touchpad com 2 botões integrados, mouse óptico com conexão USB e botão de rolagem (scroll), interfaces de rede 10/100/1000 conector rj-45 fêmea e WIFI padrão IEEE 802.11 b/g/n/ac, Bluetooth mínimo 4.0. Sistema operacional Windows 10 pro (64 bits), bateria recarregável do tipo ion de lítion com no mínimo 4 células, fonte externa automática compatível com o item,possuir interfaces USB 2.0 e 3.0, 1 HDMI ou display port e 1 VGA, leitor de cartão, webcam FULL HD (1080 p). Deverá vir acompanhado de maleta do tipo acolchoada para transporte e acondicionamento do equipamento. O equipamento deverá ser novo,sem uso, reforma ou recondicionamento.	0	1	5.936,00	5.936,00		





PREFEITURA MUNICIPAL DE  
PINDARÉ-MIRIM – MA  
Av. Elias Haickel, 11 – Centro.  
CNPJ: 06.189.344/0001-77



79.	Computador Portátil (Notebook) Especificação mínima: que esteja em linha de produção pelo fabricante. Computador portátil (notebook) com processador que possua no mínimo 4 Núcleos, 8 threads e frequência de 2.4 GHz; Unidade de Armazenamento SSD 240 GB interface PCIe NVMe M.2 , memória RAM de 8 GB, em 2 módulos idênticos de 4 GB cada, do tipo SDRAM DDR4 3000 MHz ou superior, tela LCD de 14ou 15 polegadas widescreen, Anti reflexo, suportar resolução FULL HD (1920 x 1080 pixels), retro iluminada por LED, o teclado deverá conter todos os caracteres da língua portuguesa, inclusive ç e acentos, nas mesmas posições do teclado padrão ABNT2, mouse touchpad com 2 botões integrados, mouse óptico com conexão USB e botão de rolagem (scroll), interfaces de rede 10/100/1000 conector rj-45 fêmea e WIFI padrão IEEE 802.11 b/g/n/ac, Bluetooth mínimo 4.0. Sistema operacional Windows 10 pro (64 bits), bateria recarregável do tipo ion de lítion com no mínimo 4 células, fonte externa automática compatível com o item,possuir interfaces USB 2.0 e 3.0, 1 HDMI ou display port e 1 VGA, leitor de cartão, webcam FULL HD (1080 p). Deverá vir acompanhado de maleta do tipo acolchoada para transporte e acondicionamento do equipamento. O equipamento deverá ser novo,sem uso, reforma ou recondicionamento.	0	1	5.936,00	5.936,00		
80.	Computador Portátil (Notebook) Especificação mínima: que esteja em linha de produção pelo fabricante. Computador portátil (notebook) com processador que possua no mínimo 4 Núcleos, 8 threads e frequência de 2.4 GHz; Unidade de Armazenamento SSD 240 GB interface PCIe NVMe M.2 , memória RAM de 8 GB, em 2 módulos idênticos de 4 GB cada, do tipo SDRAM DDR4 3000 MHz ou superior, tela LCD de 14ou 15 polegadas widescreen, Anti reflexo, suportar resolução FULL HD (1920 x 1080 pixels), retro iluminada por LED, o teclado deverá conter todos os caracteres da língua portuguesa, inclusive ç e acentos, nas mesmas posições do teclado padrão ABNT2, mouse touchpad com 2 botões integrados, mouse óptico com conexão USB e botão de rolagem (scroll), interfaces de rede 10/100/1000 conector rj-45 fêmea e WIFI padrão IEEE 802.11 b/g/n/ac, Bluetooth mínimo 4.0. Sistema operacional Windows 10 pro (64 bits), bateria recarregável do tipo ion de lítion com no mínimo 4 células, fonte externa automática compatível com o item,possuir interfaces US 3 2.0 e 3.0, 1 HDMI ou display port e 1 VGA, leitor de cartão, webcam FULL HD (1080 p). Deverá vir acompanhado de maleta do tipo acolchoada para transporte e acondicionamento do equipamento. O equipamento deverá ser novo,sem uso, reforma ou recondicionamento.	0	1	5.936,00	5.936,00		
81.	Computador Portátil (Notebook) Especificação mínima: que esteja em linha de produção pelo fabricante. Computador portátil (notebook) com processador que possua no mínimo 4 Núcleos, 8 threads e frequência de 2.4 GHz; Unidade de Armazenamento SSD 240 GB interface PCIe NVMe M.2 , memória RAM de 8 GB, em 2 módulos idênticos de 4 GB cada, do tipo SDRAM DDR4 3000 MHz ou superior, tela LCD de 14ou 15 polegadas widescreen, Anti reflexo, suportar resolução FULL HD (1920 x 1080 pixels), retro iluminada por LED, o teclado deverá conter todos os caracteres da língua portuguesa, inclusive ç e acentos, nas mesmas posições do teclado padrão ABNT2, mouse touchpad com 2 botões integrados, mouse óptico com conexão USB e botão de rolagem (scroll), interfaces de rede 10/100/1000 conector rj-45 fêmea e WIFI padrão IEEE 802.11 b/g/n/ac, Bluetooth mínimo 4.0. Sistema operacional Windows 10 pro (64 bits), bateria recarregável do tipo ion de lítion com no mínimo 4 células, fonte externa automática compatível com o item,possuir interfaces USB 2.0 e 3.0, 1	0	1	5.936,00	5.936,00		



PREFEITURA MUNICIPAL DE  
PINDARÉ-MIRIM – MA  
Av. Elias Haickel, 11 – Centro.  
CNPJ: 06.189.344/0001-77



Folha nº

Proc. nº

38  
19/29

	HDMI ou display port e 1 VGA, leitor de cartão, webcam FULL HD (1080 p). Deverá vir acompanhado de maleta do tipo acolchoada para transporte e acondicionamento do equipamento. O equipamento deverá ser novo, sem uso, reforma ou recondicionamento.					
82.	Computador Portátil (Notebook) Especificação mínima: que esteja em linha de produção pelo fabricante. Computador portátil (notebook) com processador que possua no mínimo 4 Núcleos, 8 threads e frequência de 2.4 GHz; Unidade de Armazenamento SSD 240 GB interface PCIe NVMe M.2 , memória RAM de 8 GB, em 2 módulos idênticos de 4 GB cada, do tipo SDRAM DDR4 3000 MHz ou superior, tela LCD de 14ou 15 polegadas widescreen, Anti reflexo, suportar resolução FULL HD (1920 x 1080 pixels), retro iluminada por LED, o teclado deverá conter todos os caracteres da língua portuguesa, inclusive ç e acentos, nas mesmas posições do teclado padrão ABNT2, mouse touchpad com 2 botões integrados, mouse óptico com conexão USB e botão de rolagem (scroll), interfaces de rede 10/100/1000 conector rj-45 fêmea e WIFI padrão IEEE 802.11 b/g/n/ac, Bluetooth mínimo 4.0. Sistema operacional Windows 10 pro (64 bits), bateria recarregável do tipo ion de lítion com no mínimo 4 células, fonte externa automática compatível com o item, possuir interfaces USB 2.0 e 3.0, 1 HDMI ou display port e 1 VGA, leitor de cartão, webcam FULL HD (1080 p). Deverá vir acompanhado de maleta do tipo acolchoada para transporte e acondicionamento do equipamento. O equipamento deverá ser novo, sem uso, reforma ou recondicionamento.	0	1	5.936,00	5.936,00	
83.	Computador Portátil (Notebook) Especificação mínima: que esteja em linha de produção pelo fabricante. Computador portátil (notebook) com processador que possua no mínimo 4 Núcleos, 8 threads e frequência de 2.4 GHz; Unidade de Armazenamento SSD 240 GB interface PCIe NVMe M.2 , memória RAM de 8 GB, em 2 módulos idênticos de 4 GB cada, do tipo SDRAM DDR4 3000 MHz ou superior, tela LCD de 14ou 15 polegadas widescreen, Anti reflexo, suportar resolução FULL HD (1920 x 1080 pixels), retro iluminada por LED, o teclado deverá conter todos os caracteres da língua portuguesa, inclusive ç e acentos, nas mesmas posições do teclado padrão ABNT2, mouse touchpad com 2 botões integrados, mouse óptico com conexão USB e botão de rolagem (scroll), interfaces de rede 10/100/1000 conector rj-45 fêmea e WIFI padrão IEEE 802.11 b/g/n/ac, Bluetooth mínimo 4.0. Sistema operacional Windows 10 pro (64 bits), bateria recarregável do tipo ion de lítion com no mínimo 4 células, fonte externa automática compatível com o item, possuir interfaces USB 2.0 e 3.0, 1 HDMI ou display port e 1 VGA, leitor de cartão, webcam FULL HD (1080 p). Deverá vir acompanhado de maleta do tipo acolchoada para transporte e acondicionamento do equipamento. O equipamento deverá ser novo, sem uso, reforma ou recondicionamento.	0	1	5.936,00	5.936,00	
84.	DEA - Desfibrilador Externo Automático AUTONOMIA DA BATERIA AUXÍLIO RCP ACESSÓRIO(S) 50 A 250 CHOQUES POSSUI  1 PAR ELETRODO	1	1	9.330,00	9.330,00	
85.	Eletrocardiógrafo CANAIS COMUNICAÇÃO COM COMPUTADOR OPERAÇÃO CONNECT WI-FI IMPRESSÃO DIRETA NO EQUIPAMENTO ALIMENTAÇÃO 12 POSSUI DIRETA NO CONSOLE SEM CONECTIVIDADE WIFI POSSUI EM FORMATO A4 REDE ELÉTRICA E BATERIA	1	1	16.606,00	16.606,00	
86.	Escada com 2 degraus MATERIAL DE CONFECCÃO AÇO INOXIDÁVEL	1	2	302,00	604,00	
87.	Estante MATERIAL DE CONFECCÃO CAPACIDADE DAS PRATELEIRAS REFORÇO AÇO FERRO PINTADO DE 101 A 200 kg POSSUI	6	2	451,00	902,00	





PREFEITURA MUNICIPAL DE  
PINDARÉ-MIRIM – MA  
Av. Elias Haickel, 11 – Centro.  
CNPJ: 06.189.344/0001-77



Folha nº 139  
Proc. nº 19/23

88.	Estante MATERIAL DE CONFECCÃO CAPACIDADE DAS PRATELEIRAS REFORÇO AÇO FERRO PINTADO DE 101 A 200 kg POSSUI	0	4	451,00	1.804,00		
89.	Exercitador de Mãos e Dedos Construído em plástico de alta resistência, deve permitir trabalhar isoladamente em mola individual cada dedo ou todos os dedos.Com resistência entre 3kg e 3,5kg.	2	4	77,00	308,00		
90.	Exercitador de Mãos e Dedos Construído em plástico de alta resistência, deve permitir trabalhar isoladamente em mola individual cada dedo ou todos os dedos.Com resistência entre 3kg e 3,5kg.	2	5	77,00	385,00		
91.	Exercitador de Mãos e Dedos Construído em plástico de alta resistência, deve permitir trabalhar isoladamente em mola individual cada dedo ou todos os dedos.Com resistência entre 3kg e 3,5kg.	0	3	77,00	231,00		
92.	Foco Refletor Ambulatorial ILUMINAÇÃO LED HASTE FLEXÍVEL	3	1	570,00	570,00		
93.	Foco Refletor Ambulatorial ILUMINAÇÃO LED HASTE FLEXÍVEL	3	1	570,00	570,00		
94.	Foco Refletor Ambulatorial ILUMINAÇÃO LED HASTE FLEXÍVEL	0	1	570,00	570,00		
95.	Fotopolimerizador de Resinas TIPO LED, SEM FIO SEM RADIÔMETRO	2	1	840,00	840,00		
96.	Fotopolimerizador de Resinas TIPO LED, SEM FIO SEM RADIÔMETRO	0	1	840,00	840,00		
97.	Geladeira/ Refrigerador CAPACIDADE DE 260 A 299 L	0	1	2.393,00	2.393,00		
98.	Geladeira/ Refrigerador CAPACIDADE DE 260 A 299 L	0	1	2.393,00	2.393,00		
99.	Geladeira/ Refrigerador CAPACIDADE DE 260 A 299 L	0	1	2.393,00	2.393,00		
100.	Laser para Fisioterapia CANETA POSSUI 01 CANETA	0	1	4.086,00	4.086,00		
101.	Laser para Fisioterapia CANETA POSSUI 01 CANETA	0	1	4.086,00	4.086,00		
102.	Mesa Auxiliar DIMENSÕES MATERIAL DE CONFECCÃO DE 40X40X80CM A 40X60X80CM AÇO INOXIDÁVEL	1	1	780,00	780,00		
103.	Mesa de Escritório MATERIAL DE CONFECCÃO FORMATO GAVETAS MADEIRA OU MDF OU MDF OU SIMILAR RETANGULAR POSSUI	0	1	623,00	623,00		
104.	Mesa de Escritório MATERIAL DE CONFECCÃO FORMATO GAVETAS MADEIRA OU MDF OU MDF OU SIMILAR RETANGULAR POSSUI	2	1	623,00	623,00		
105.	Mesa de Escritório: MATERIAL DE CONFECCÃO FORMATO GAVETAS MADEIRA OU MDF OU MDF OU SIMILAR RETANGULAR POSSUI	7	1	623,00	623,00		
106.	Mesa de Escritório: MATERIAL DE CONFECCÃO FORMATO GAVETAS MADEIRA OU MDF OU MDF OU SIMILAR RETANGULAR POSSUI	0	1	623,00	623,00		
107.	Mesa de Escritório: MATERIAL DE CONFECCÃO FORMATO GAVETAS MADEIRA OU MDF OU MDF OU SIMILAR RETANGULAR POSSUI	0	1	623,00	623,00		
108.	Mesa de Escritório: MATERIAL DE CONFECCÃO FORMATO GAVETAS MADEIRA OU MDF OU MDF OU SIMILAR RETANGULAR POSSUI	0	1	623,00	623,00		
109.	Mesa de Escritório: MATERIAL DE CONFECCÃO FORMATO GAVETAS MADEIRA OU MDF OU MDF OU SIMILAR RETANGULAR POSSUI	0	1	623,00	623,00		
110.	Mesa de Exames ESTRUTURA MATERIAL DE CONFECCÃO COM ARMÁRIO MADEIRA-MDF	3	1	3.215,00	3.215,00		
111.	Mesa de Exames ESTRUTURA MATERIAL DE CONFECCÃO COM ARMÁRIO MADEIRA-MDF	2	1	3.215,00	3.215,00		
112.	Mesa de Exames ESTRUTURA MATERIAL DE CONFECCÃO COM ARMÁRIO MADEIRA-MDF	0	1	3.215,00	3.215,00		
113.	Mesa de Exames ESTRUTURA MATERIAL DE CONFECCÃO COM ARMÁRIO MADEIRA-MDF	0	1	3.215,00	3.215,00		
114.	Mesa de Exames ESTRUTURA MATERIAL DE CONFECCÃO COM ARMÁRIO MADEIRA-MDF	0	1	3.215,00	3.215,00		
115.	Mesa de Exames ESTRUTURA MATERIAL DE CONFECCÃO COM ARMÁRIO MADEIRA-MDF	0	1	3.215,00	3.215,00		
116.	Mesa de Exames ESTRUTURA MATERIAL DE CONFECCÃO COM ARMÁRIO MADEIRA-MDF	0	1	3.215,00	3.215,00		







**SÃO JOSÉ**  
DISTRIBUIDORA

Folha nº

Proc. nº

Rubrica

## COTAÇÃO COMERCIAL

A  
Prefeitura Municipal de Pindaré Mirim (MA)

Prezado Senhores

A empresa **DISTRIBUIDORA SÃO JOSE LTDA**, devidamente inscrita no Ministério da Fazenda sob o CNPJ nº. 41.477.172/0001-38, com sede na rua São Benedito, Vila Sarney, São Luis/MA, CEP: 65.090-674, por intermédio de seu representante legal, infra-assinado, apresenta a seguinte cotação comercial:

### UNIDADE BÁSICA DE SAÚDE PITOMBEIRA PSF

ITEM	DESCRIÇÃO	QUANT	UNITÁRIO CONVÊNIO	TOTAL CONVÊNIO	V. UNITARIO	V. TOTAL
1	Mesa de Escritório: MATERIAL DE CONFECCÃO FORMATO GAVETAS MADEIRA OU MDP OU MDF OU SIMILAR RETANGULAR POSSUI.	1	623	623	R\$ 736,37	R\$ 736,37
2	Câmara para Conservação de Imunobiológicos MATERIAL DE CONFECCÃO (GABINETE INTERNO) AÇO INOXIDÁVEL 304 TEMPERATURA ENTRE +2° C E + 8°C CIRCULAÇÃO DE AR FORÇADO POSSUI SENSORES INTERNOS POSSUI DISCADOR DE EMERGÊNCIA POSSUI CAPACIDADE E QUANTIDADE DE GAVETAS SISTEMA DE EMERGÊNCIA REGISTRO DE DADOS ATÉ 300 LITROS 2 A 5 GAVETAS POSSUI POSSUI.	1	17.700,00	17.700,00	R\$ 20.564,51	R\$ 20.564,51







# SÃO JOSÉ

DISTRIBUIDORA

Folha nº

Proc. nº

Rubrica

	PRATELEIRAS REFORÇO AÇO FERRO PINTADO DE 101 A 200 kg  POSSUI					
12	Computador Portátil (Notebook) Especificação mínima: que esteja em linha de produção pelo fabricante. Computador portátil (notebook) com processador que possua no mínimo 4 Núcleos, 8 threads e frequência de 2.4 GHz; Unidade de Armazenamento SSD 240 GB interface PCIe NVMe e M.2, memória RAM de 8 GB, em 2 módulos idênticos de 4 GB cada, do tipo SDRAM DDR4 3000 MHz ou superior, tela LCD de 14 ou 15 polegadas widescreen, Anti reflexo, suportar resolução FULL HD (1920 x 1080 pixels), retro iluminada por LED, o teclado deverá conter todos os caracteres da língua portuguesa, inclusive ç e acentos, nas mesmas posições do teclado padrão ABNT2, mouse touchpad com 2 botões integrados, mouse óptico com conexão USB e botão de rolagem (scroll), interfaces de rede 10/100/1000 conector rj-45 fêmea e WIFI padrão IEEE 802.11 b/g/n/ac, Bluetooth mínimo 4.0. Sistema operacional Windows 10 pro (64 bits), bateria recarregável do tipo íon de lítio com no mínimo 4 células, fonte externa automática compatível com o item, possuir interfaces USB 2.0 e 3.0, 1 HDMI ou display port e 1 VGA, leitor de cartão, webcam FULL HD (1080 p). Deverá vir acompanhado de maleta do tipo acolchoada para transporte e acondicionamento do equipamento. O equipamento deverá ser novo, sem uso, reforma ou recondicionamento.	1	5.936,00	5.936,00	R\$ 7.000,58	R\$ 7.000,58
13	Mesa de Escritório MATERIAL DE CONFEÇÃO FORMATO GAVETAS MADEIRA OU MDP OU MDF OU SIMILAR RETANGULAR POSSUI	1	623	623	R\$ 728,64	R\$ 728,64
14	Ar Condicionado TIPO SPLIT CAPACIDADE CICLO 9.000 A 12.000 BTUs QUENTE E FRIO	1	1.970,00	1.970,00	R\$ 2.343,87	R\$ 2.343,87
15	Geladeira/ Refrigerador CAPACIDADE DE 260 A 299 L	1	2.393,00	2.393,00	R\$ 2.832,64	R\$ 2.832,64
16	Foco Refletor Ambulatorial ILUMINAÇÃO LED HASTE FLEXÍVEL	1	570	570	R\$ 667,04	R\$ 667,04
17	Mesa de Exames ESTRUTURA MATERIAL DE CONFEÇÃO COM ARMÁRIO MADEIRA-MDF	1	3.215,00	3.215,00	R\$ 3.769,94	R\$ 3.769,94
18	Ar Condicionado TIPO SPLIT CAPACIDADE CICLO 9.000 A 12.000 BTUs QUENTE E FRIO	1	1.970,00	1.970,00	R\$ 2.319,99	R\$ 2.319,99
19	Carro de Curativos MATERIAL DE CONFEÇÃO   ACESSÓRIOS AÇO INOXIDÁVEL   BALDE E BACIA	1	1.095,00	1.095,00	R\$ 1.307,97	R\$ 1.307,97
20	Armário Vitrine NUMERO DE PORTAS MATERIAL DE CONFEÇÃO LATERAIS DE VIDRO 02 PORTAS AÇO OU FERRO PINTADO POSSUI	1	1.600,00	1.600,00	R\$ 1.878,87	R\$ 1.878,87





# SÃO JOSÉ

DISTRIBUIDORA

Folha nº 111  
Proc. nº 19/23  
Rubrica \_\_\_\_\_

21	Biombo MATERIAL DE CONFEÇÃO TAMANHO RODÍZIOS AÇO INOXIDÁVEL TAMANHO TRIPLO POSSUI	1	864	864	R\$ 1.015,17	R\$ 1.015,17
22	Mesa de Escritório MATERIAL DE CONFEÇÃO FORMATO GAVETAS MADEIRA OU MDP OU MDF OU SIMILAR RETANGULAR POSSUI	1	623	623	R\$ 728,64	R\$ 728,64
23	Laser para Fisioterapia CANETA POSSUI 01 CANETA	1	4.086,00	4.086,00	R\$ 4.780,28	R\$ 4.780,28
24	Exercitador de Mãos e Dedos Construído em plástico de alta resistência, deve permitir trabalhar isoladamente em mola individual cada dedo ou todos os dedos. Com resistência entre 3kg e 3,5kg.	4	77	308	R\$ 90,03	R\$ 360,12
25	TENS e FES NÚMERO DE CANAIS 04 CANAIS	1	1.490,00	1.490,00	R\$ 1.746,68	R\$ 1.746,68
	Foco Refletor Ambulatorial ILUMINAÇÃO LED HASTE FLEXÍVEL	1	570	570	R\$ 682,78	R\$ 682,78
27	Balança Antropométrica Adulto MODO DE OPERAÇÃO  CAPACIDADE MECÂNICA ATÉ 150 KG RÉGUA ANTROPOMÉTRICA ATÉ 2 METROS	1	1.716,00	1.716,00	R\$ 2.003,53	R\$ 2.003,53
28	Mesa de Exames ESTRUTURA MATERIAL DE CONFEÇÃO COM ARMÁRIO MADEIRA-MDF	1	3.215,00	3.215,00	R\$ 3.842,45	R\$ 3.842,45
29	Ar Condicionado TIPO SPLIT. CAPACIDADE CICLO 9.000 A 12.000 BTUs  QUENTE E FRIO	1	1.970,00	1.970,00	R\$ 2.337,56	R\$ 2.337,56
30	Mesa Ginecológica ESTRUTURA MATERIAL DE CONFEÇÃO SEM ARMÁRIO AÇO-FERRO PINTADO	1	1.697,00	1.697,00	R\$ 2.338,56	R\$ 2.338,56
31	Cama Elástica Proprioceptiva Cama elástica com no mínimo 30 molas e estrutura tubular em aço pintado com tratamento anti-ferruginoso ou material superior. Parte superior em nylon reforçado ou similar com molas para movimento de balanço. Pés com ponteiros de borracha anti-derrapante. Capacidade suportável de no mínimo 120 kg.	1	521	521	R\$ 615,48	R\$ 615,48
32	Ultrassom para Fisioterapia FREQUÊNCIA 1 E 3 MHZ TELA LCD POSSUI MODO DE EMISSÃO  OPERAÇÃO CONTÍNUO PULSADO	1	2.697,00	2.697,00	R\$ 3.204,30	R\$ 3.204,30
33	Cadeira Odontológica Completa (equipo/ sugador/ refletor) TERMINAIS ATÉ 3 EQUIPO PEDAL CABECEIRAPOSSUI REFLETOR POSSUI CUBA PORCELANA CERÂMICA SERINGA TRÍPLICE PEÇA RETA CONTRA. ÂNGULO MICRO MOTOR CANETA DE ROTAÇÃO. UNIDADE AUXILIAR (SUGADOR) MOCHO	1	17.084,00	17.084,00	R\$ 19.928,34	R\$ 19.928,34
34	Compressor Odontológico CAPACIDADE RESERVATÓRIO  POTÊNCIA   CONSUMO 30 A 39 L 1 A 1,5HP 6 A 7 PÉS ISENTO DE ÓLEO SIM	1	4.035,00	4.035,00	R\$ 4.716,54	R\$ 4.716,54
35	Fotopolimerizador de Resinas. TIPO LED, SEM FIO SEM RADIÔMETRO	1	840	840	R\$ 985,84	R\$ 985,84
36	Ar Condicionado TIPO SPLIT. CAPACIDADE CICLO 9.000 A 12.000 BTUs QUENTE E FRIO	1	1.970,00	1.970,00	R\$ 2.298,10	R\$ 2.298,10
37	Ar Condicionado TIPO SPLIT. CAPACIDADE CICLO 9.000 A 12.000 BTUs QUENTE E FRIO	1	1.970,00	1.970,00	R\$ 2.297,44	R\$ 2.297,44

DISTRIBUIDORA SÃO JOSÉ LTDA CNPJ: 41.477.172/0001-38  
RUA SÃO BENEDITO, nº 419C, BAIRRO: VILA SARNEY, CEP: 65.090-674, SÃO LUÍS-MA  
distribuidorasaojosedta@gmail.com



# SÃO JOSÉ

DISTRIBUIDORA

Folha nº

Proc. nº

Rubrica

115  
19/23

38

Computador Portátil (Notebook)  
Especificação mínima: que esteja em linha de produção pelo fabricante. Computador portátil (notebook) com processador que possua no mínimo 4 Núcleos, 8 threads e frequência de 2.4 GHz; Unidade de Armazenamento SSD 240 GB interface PCIe NVMe e M.2, memória RAM de 8 GB, em 2 módulos idênticos de 4 GB cada, do tipo SDRAM DDR4 3000 MHz ou superior, tela LCD de 14 ou 15 polegadas widescreen, Anti reflexo, suportar resolução FULL HD (1920 x 1080 pixels), retro iluminada por LED, o teclado deverá conter todos os caracteres da língua portuguesa, inclusive ç e acentos, nas mesmas posições do teclado padrão ABNT2, mouse touchpad com 2 botões integrados, mouse óptico com conexão USB e botão de rolagem (scroll), interfaces de rede 10/100/1000 conector rj-45 fêmea e WIFI padrão IEEE 802.11 b/g/n/ac, Bluetooth mínimo 4.0. Sistema operacional Windows 10 pro (64 bits), bateria recarregável do tipo Ion de lítio com no mínimo 4 células, fonte externa automática compatível com o itcm, possuir interfaces USB 2.0 e 3.0, 1 HDMI ou display port e 1 VGA, leitor de cartão, webcam FULL HD (1080 p). Deverá vir acompanhado de maleta do tipo acolchoada para transporte e acondicionamento do equipamento. O equipamento deverá ser novo, sem uso, reforma ou recondicionamento.

1

5.936,00

5.936,00

R\$ 7.042,55

R\$ 7.042,55





# SÃO JOSÉ

DISTRIBUIDORA

Folha nº

Proc. nº

Rubrica

	Computador Portátil (Notebook) Especificação mínima: que esteja em linha de produção pelo fabricante. Computador portátil (notebook) com processador que possua no mínimo 4 Núcleos, 8 threads e frequência de 2.4 GHz; Unidade de Armazenamento SSD 240 GB interface PCIe NVMe M.2, memória RAM de 8 GB, em 2 módulos idênticos de 4 GB cada, do tipo SDRAM DDR4 3000 MHz ou superior, tela LCD de 14 ou 15 polegadas widescreen, Anti reflexo, suportar resolução FULL HD (1920 x 1080 pixels), retro iluminada por LED, o teclado deverá conter todos os caracteres da língua portuguesa, inclusive ç e acentos, nas mesmas posições do teclado padrão ABNT2, mouse touchpad com 2 botões integrados, mouse óptico com conexão USB e botão de rolagem (scroll), interfaces de rede 10/100/1000 conector rj-45 fêmea e WIFI padrão IEEE 802.11 b/g/n/ac, Bluetooth mínimo 4.0. Sistema operacional Windows 10 pro (64 bits), bateria recarregável do tipo íon de lítio com no mínimo 4 células, fonte externa automática compatível com o item, possuir interfaces USB 2.0 e 3.0, 1 HDMI ou display port e 1 VGA, leitor de cartão, webcam FULL HD (1080 p). Deverá vir acompanhado de maleta do tipo acolchoada para transporte e acondicionamento do equipamento. O equipamento deverá ser novo, sem uso, reforma ou recondicionamento.	1	5.936,00	5.936,00	R\$ 6.928,64	R\$ 6.928,64
40	Mesa de Exames ESTRUTURA MATERIAL DE CONFECCÃO COM ARMÁRIO MADEIRA-MDF	1	3.215,00	3.215,00	R\$ 3.758,03	R\$ 3.758,03
41	Ar Condicionado TIPO SPLIT CAPACIDADE CICLO 9.000 A 12.000 BTUs QUENTE E FRIO	1	1.970,00	1.970,00	R\$ 2.310,71	R\$ 2.310,71
42	Braçadeira para Injeção MATERIAL DE CONFECCÃO (ESTRUTURA APOIO DO BRAÇO) AÇO INOXIDÁVEL AÇO INOXIDÁVEL TIPO PEDESTAL ALTURA REGULÁVEL.	1	339	339	R\$ 396,71	R\$ 396,71
43	Autoclave Horizontal de Solo (pequeno porte) CAPACIDADE RACK PRA CARGA  CARRO PRA RACK  OSMOSE REVERSA  IMPRESSORA  TIPO DE PORTA E QTDE 90 A 150  POSSUI POSSUI POSSUI POSSUI DESLIZANTE ATÉ 2 PORTAS	1	130.732,00	130.732,00	R\$ 152.813,51	R\$ 152.813,51
44	Ar Condicionado TIPO SPLIT CAPACIDADE CICLO 9.000 A 12.000 BTUs QUENTE E FRIO	1	1.970,00	1.970,00	R\$ 2.342,54	R\$ 2.342,54
45	Seladora TIPO  APLICAÇÃO MANUAL GRAU CIRÚRGICO	1	1.140,00	1.140,00	R\$ 1.341,76	R\$ 1.341,76
46	Bebedouro/ Purificador Refrigerado TIPO PRESSÃO COLUNA SIMPLES	2	883	1.766,00	R\$ 1.042,25	R\$ 2.084,50











# SÃO JOSÉ

## DISTRIBUIDORA

Forma n°

Proc. n°

Rubrica

	Computador Portátil (Notebook) Especificação mínima: que esteja em linha de produção pelo fabricante. Computador portátil (notebook) com processador que possua no mínimo 4 Núcleos, 8 threads e frequência de 2.4 GHz; Unidade de Armazenamento SSD 240 GB interface PCIe NVM e M.2, memória RAM de 8 GB, em 2 módulos idênticos de 4 GB cada, do tipo SDRAM DDR4 3000 MHz ou superior, tela LCD de 14 ou 15 polegadas widescreen, Anti reflexo, suportar resolução FULL HD (1920 x 1080 pixels), retro iluminada por LED, o teclado deverá conter todos os caracteres da língua portuguesa, inclusive ç e acentos, nas mesmas posições do teclado padrão ABNT2, mouse touchpad com 2 botões integrados, mouse óptico com conexão USB e botão de rolagem (scroll), interfaces de rede 10/100/1000 conector rj-45 fêmea e WIFI padrão IEEE 802.11 b/g/n/ac, Bluetooth mínimo 4.0. Sistema operacional Windows 10 pro (64 bits), bateria recarregável do tipo íon de lítio com no mínimo 4 células, fonte externa automática compatível com o item, possuir interfaces USB 2.0 e 3.0, 1 HDMI ou display port e 1 VGA, leitor de cartão, webcam FULL HD (1080 p). Deverá vir acompanhado de maleta do tipo acolchoada para transporte e acondicionamento do equipamento. O equipamento deverá ser novo, sem uso, reforma ou recondicionamento.	1	5.936,00	5.936,00	R\$ 6.958,61	R\$ 6.958,61
82	Biombo MATERIAL DE CONFECCÃO TAMANHO RODÍZIOS AÇO INOXIDÁVEL TAMANHO TRIPLO POSSUI	1	864	864	R\$ 1.027,97	R\$ 1.027,97
83	Mesa de Escritório: MATERIAL DE CONFECCÃO FORMATO GAVETAS MADEIRA OU MDP OU MDF OU SIMILAR RETANGULAR POSSUI	1	623	623	R\$ 733,05	R\$ 733,05
84	Balde a Pedal MATERIAL DE CONFECCÃO CAPACIDADE AÇO INOX DE 30L ATÉ 49L	1	356	356	R\$ 420,32	R\$ 420,32
85	Ar Condicionado TIPO 3PLIT CAPACIDADE CICLO 9.000 A 12.000 BTUs QUENTE E FRIO	1	1.970,00	1.970,00	R\$ 2.335,24	R\$ 2.335,24
86	Mesa de Exames ESTRUTURA MATERIAL DE CONFECCÃO COM ARMÁRIO MADEIRA-MDF	1	3.215,00	3.215,00	R\$ 3.803,50	R\$ 3.803,50
87	Seladora TIPO  APLICAÇÃO MANUAL GRAU CIRÚRGICO	1	1.140,00	1.140,00	R\$ 1.348,29	R\$ 1.348,29
88	Autoclave Horizontal de Mesa (até 75 litros) MODO DE OPERAÇÃO  CAPACIDADE DIGITAL ATÉ 25 LITROS	1	5.840,00	5.840,00	R\$ 6.983,71	R\$ 6.983,71
89	Ar Condicionado TIPO SPLIT CAPACIDADE CICLO 9.000 A 12.000 BTUs QUENTE E FRIO	1	1.970,00	1.970,00	R\$ 2.316,01	R\$ 2.316,01
90	Bebedouro/ Purificador Refrigerado TIPO PRESSÃO COLUNA SIMPLES	2	883	1.766,00	R\$ 1.037,49	R\$ 2.074,98





# SÃO JOSÉ

DISTRIBUIDORA

151  
19/93

91	Ar Condicionado TIPO SPLIT CAPACIDADE CICLO 9.000 A 12.000 BTUs QUENTE E FRIO	1	1.970,00	1.970,00	R\$ 2.317,33	R\$ 2.317,33
92	Cadeira de Rodas Adulto MATERIAL DE CONFEÇÃO APOIO PARA BRAÇOS APOIO PARA PÉS ELEVÇÃO DE PERNAS AÇO OU FERRO PINTADO ESCAMOTEÁVEL REMOVIVEL  COM ELEVÇÃO	1	1.500,00	1.500,00	R\$ 1.776,09	R\$ 1.776,09
<b>UNIDADE ASSISTIDA: UNIDADE BASICA DE SAUDE CIBRAZEM PSF</b>						
93	Mesa de Escritório: MATERIAL DE CONFEÇÃO FORMATO GAVETAS MADEIRA OU MDP OU MDF OU SIMILAR RETANGULAR POSSUI	1	623	623	R\$ 742,49	R\$ 742,49
94	Câmara para Conservação de Imunobiológicos MATERIAL DE CONFEÇÃO (GABINETE INTERNO) AÇO INOXIDÁVEL 304 TEMPERATURA ENTRE +2° C E + 8°C CIRCULAÇÃO DE AR FORÇADO POSSUI SENSORES INTERNOS POSSUI DISCADOR DE EMERGÊNCIA POSSUI CAPACIDADE E QUANTIDADE DE GAVETAS SISTEMA DE EMERGÊNCIA REGISTRO DE DADOS ATÉ 300 LITROS 2 A 5 GAVETAS POSSUI POSSUI	1	17.700,00	17.700,00	R\$ 20.844,58	R\$ 20.844,58
95	Balde a Pedal MATERIAL DE CONFEÇÃO CAPACIDADE AÇO INOX DE 30L ATÉ 49L	2	356	712	R\$ 416,36	R\$ 832,72
96	Cadeira MATERIAL DE CONFEÇÃO BRAÇOS REGULAGEM DE ALT RODÍZIOS ASSENTO E ENCOSTO AÇO OU FERRO PINTADO NÃO POSSUI NÃO POSSUI NÃO POSSUI ESTOFADO	4	225	900	R\$ 261,79	R\$ 1.047,16
97	Central de Nebulização TIPO N° DE SAÍDAS SUPORTE COM RODÍZIOS COMPRESSOR DE 3 A 4 SAÍDAS POSSUI	1	2.187,00	2.187,00	R\$ 2.581,43	R\$ 2.581,43
98	Cadeira MATERIAL DE CONFEÇÃO BRAÇOS REGULAGEM DE ALT RODÍZIOS ASSENTO E ENCOSTO AÇO OU FERRO PINTADO NÃO POSSUI NÃO POSSUI NÃO POSSUI ESTOFADO	5	225	1.225,00	R\$ 267,55	R\$ 1.337,75
99	Armário MATERIAL DE CONFEÇÃO DIMENSÕES PRATELEIRAS CA PACIDADE MÍNIMA DA PRATELEIRA AÇO ALTURA DE 100 A 210 CM X LARGURA DE 70 A 110 CM 3 OU 04 40KG	1	988	988	R\$ 1.182,49	R\$ 1.182,49
100	Nebulizador Portátil TIPO COMPRESSOR NÚMERO DE SAÍDAS SIMULTÂNEAS 01	2	210	420	R\$ 247,94	R\$ 495,88
101	Armário Vitrine NUMERO DE PORTAS MATERIAL DE CONFEÇÃO LATERAIS DE VIDRO 02 PORTAS AÇO OU FERRO PINTADO POSSUI	2	1.600,00	3.200,00	R\$ 1.868,10	R\$ 3.736,20
102	Geladeira/ Refrigerador CAPACIDADE DE 260 A 299 L	1	2.393,00	2.393,00	R\$ 2.807,67	R\$ 2.807,67
103	Ar Condicionado TIPO SPLIT CAPACIDADE CICLO 9.000 A 12.000 BTUs QUENTE E FRIO	1	1.970,00	1.970,00	R\$ 2.807,67	R\$ 2.807,67





# SÃO JOSÉ

## DISTRIBUIDORA

Folha nº

Proc. nº

Emissão

104	Balde a Pedal MATERIAL DE CONFECCÃO CAPACIDADE AÇO INOX DE 30L ATÉ 49L	1	356	356	R\$ 422,36	R\$ 422,36
105	Ar Condicionado TIPO SPLIT CAPACIDADE CICLO 9.000 A 12.000 BTUs QUENTE E FRIO	1	1.970,00	1.970,00	R\$ 2.307,39	R\$ 2.307,39
106	Mesa de Exames ESTRUTURA MATERIAL DE CONFECCÃO COM ARMÁRIO MADEIRA-MDF	1	3.215,00	3.215,00	R\$ 3.768,86	R\$ 3.768,86
107	Carro de Curativos MATERIAL DE CONFECCÃO   ACESSÓRIOS AÇO INOXIDÁVEL   BALDE E BACIA	1	1.095,00	1.095,00	R\$ 1.292,11	R\$ 1.292,11
108	Armário Vitrine NUMERO DE PORTAS MATERIAL DE CONFECCÃO LATERAIS DE VIDRO 02 PORTAS AÇO OU FERRO PINTADO POSSUI TENS e FES NUMERO DE CANAIS 04 CANAIS	1	1.600,00	1.600,00	R\$ 1.892,34	R\$ 1.892,34
110	Ultrassom para Fisioterapia FREQUÊNCIA 1 E 3 MHZ TELA LCD POSSUI MODO DE EMISSÃO  OPERAÇÃO CONTÍNUO PULSADO	1	2.697,00	2.697,00	R\$ 3.209,74	R\$ 3.209,74
111	Colposcópio AUMENTO CÂMERA MONITOR VARIÁVEL POSSUI NÃO POSSUI	1	28.750,00	28.750,00	R\$ 34.341,69	R\$ 34.341,69
112	Mesa Ginecológica ESTRUTURA MATERIAL DE CONFECCÃO SEM ARMÁRIO AÇO-FERRO PINTADO	1	1.697,00	1.697,00	R\$ 2.000,20	R\$ 2.000,20
113	Ar Condicionado TIPO SPLIT CAPACIDADE CICLO 9.000 A 12.000 BTUs QUENTE E FRIO	1	1.970,00	1.970,00	R\$ 2.298,77	R\$ 2.298,77
114	Exercitador de Mãos e Dedos Construído em plástico de alta resistência, deve permitir trabalhar isoladamente em mola individual cada dedo ou todos os dedos. Com resistência entre 3kg e 3,5kg.	3	77	231	R\$ 90,21	R\$ 270,63
115	Ar Condicionado TIPO SPLIT CAPACIDADE CICLO 9.000 A 12.000 BTUs QUENTE E FRIO	1	1.970,00	1.970,00	R\$ 2.320,81	R\$ 2.320,81
116	Mesa Auxiliar DIMENSÕES MATERIAL DE CONFECCÃO DE 40X40X80CM A 40X60X80CM AÇO INOXIDÁVEL	1	780	780	R\$ 913,85	R\$ 913,85
117	Balde a Pedal MATERIAL DE CONFECCÃO CAPACIDADE AÇO INOX DE 30L ATÉ 49L	1	356	356	R\$ 418,65	R\$ 418,65
118	Caixa para Desinfecção de Limas Endodônticas CAPACIDADE ATÉ 10 LIMAS	2	65	130	R\$ 76,00	R\$ 152,00
119	Fotopolimerizador de Resinas TIPO LED, SEM FIO SEM RADIÔMETRO	1	840	840	R\$ 989,23	R\$ 989,23
120	Mocho MATERIAL DE CONFECCÃO ENCOSTO REGULAGEM DE ALTURA AÇO OU FERRO CROMADO POSSUI A GÁS	1	462	462	R\$ 538,63	R\$ 538,63
121	Compressor Odontológico CAPACIDADE RESERVATÓRIO   POTÊNCIA   CONSUMO 30 A 39 L 1 A 1,5HP 6 A 7 PÉS ISENTO DE ÓLEO SIM	1	4.035,00	4.035,00	R\$ 4.792,61	R\$ 4.792,61





# SÃO JOSÉ

## DISTRIBUIDORA

Folha n°

Proc. n°

Rubrica

122	Cadeira Odontológica Completa (equipo/ sugador/ refletor) TERMINAIS ATÉ 3 EQUIPO TIPO CART OU ACOPLADO COMANDO DA CADEIRA PEDAL CABECEIRA REFLETOR CUBA PORCELANA CERÂMICA SERINGA TRÍPLICE PEÇA RETA CONTRA ÂNGULO MICRO MOTOR CANETA DE ROTAÇÃO UNIDADE AUXILIAR (SUGADOR) MOCHO	1	17.084,00	17.084,00	R\$ 20.165,16	R\$ 20.165,16
123	Armário MATERIAL DE CONFEÇÃO DIMENSÕES PRATELEIRAS CAPACIDADE MÍNIMA DA PRATELEIRA AÇO ALTURA DE 100 A 210 CM X LARGURA DE 70 A 110 CM 3 OU 04 40KG	1	988	988	R\$ 1.166,85	R\$ 1.166,85
124	Computador Portátil (Notebook) Especificação mínima: que esteja em linha de produção pelo fabricante. Computador portátil (notebook) com processador que possua no mínimo 4 Núcleos, 8 threads e frequência de 2.4 GHz; Unidade de Armazenamento SSD 240 GB interface PCIe NVM e M.2, memória RAM de 8 GB, em 2 módulos idênticos de 4 GB cada, do tipo SDRAM DDR4 3000 MHz ou superior, tela LCD de 14 ou 15 polegadas widescreen. Anti reflexo, suportar resolução FULL HD (1920 x 1080 pixels), retro iluminada por LED, o teclado deverá conter todos os caracteres da língua portuguesa, inclusive ç e acentos, nas mesmas posições do teclado padrão ABNT2, mouse touchpad com 2 botões integrados, mouse óptico com conexão USB e botão de rolagem (scroll), interfaces de rede 10/100/1000 conector rj-45 fêmea e WIFI padrão IEEE 802.11 b/g/n/ac, Bluetooth mínimo 4.0. Sistema operacional Windows 10 pro (64 bits), bateria recarregável do tipo ion de lítio com no mínimo 4 células, fonte externa automática compatível com o item, possuir interfaces USB 2.0 e 3.0, 1 HDMI ou display port e 1 VGA, leitor de cartão, webcam FULL HD (1080 p). Deverá vir acompanhado de maleta do tipo acolchoada para transporte e acondicionamento do equipamento. O equipamento deverá ser novo, sem uso, reforma ou recondicionamento.	1	5.936,00	5.936,00	R\$ 6.948,62	R\$ 6.948,62
125	Ar Condicionado TIPO SPLIT CAPACIDADE CICLO 9.000 A 12.000 BTUs QUENTE E FRIO	1	1.970,00	1.970,00	R\$ 2.307,39	R\$ 2.307,39
126	Mesa de Escritório: MATERIAL DE CONFEÇÃO FORMATO GAVETAS MADEIRA OU MDF OU MDF OU SIMILAR RETANGULAR POSSUI	1	623	623	R\$ 736,20	R\$ 736,20
127	Seladora TIPO  APLICAÇÃO MANUAL GRAU CIRÚRGICO	1	1.140,00	1.140,00	R\$ 1.343,30	R\$ 1.343,30
128	Autoclave Horizontal de Mesa (até 75 litros) MODO DE OPERAÇÃO  CAPACIDADE DIGITAL ATÉ 25 LITROS	1	5.840,00	5.840,00	R\$ 6.840,17	R\$ 6.840,17



# SÃO JOSÉ

## DISTRIBUIDORA

Folha nº

Proc. nº

Rubrica

129	Ar Condicionado TIPO SPLIT CAPACIDADE CICLO 9.000 A 12.000 BTUs QUENTE E FRIO.	1	1.970,00	1.970,00	R\$ 2.337,23	R\$ 2.337,23
130	Cadeira de Rodas Adulto MATERIAL DE CONFECCÃO APOIO PARA BRAÇOS APOIO PARA PÉS ELEVÇÃO DE PERNAS AÇO OU FERRO PINTADO ESCAMOTEÁVEL REMOVIVEL COM ELEVÇÃO.	1	1.500,00	1.500,00	R\$ 1.745,28	R\$ 1.745,28
131	Bebedouro/ Purificador Refrigerado TIPO PRESSÃO COLUNA SIMPLES	2	883	1.766,00	R\$ 1.044,93	R\$ 2.089,86
132	Balde a Pedal MATERIAL DE CONFECCÃO CAPACIDADE AÇO INOX DE 30L ATÉ 49L	4	356	1.424,00	R\$ 421,28	R\$ 1.685,12
<b>VALOR TOTAL=</b>				<b>499.853,00</b>		
					<b>VALOR TOTAL=</b>	<b>R\$ 588.831,17</b>
<b>quinhentos e oitenta e oito mil e citocentos e trinta e um reais e dezessete centavos</b>						

Nos valores propostos acima, estão inclusos todos e quaisquer encargos inerentes ao fornecimento do objeto desta proposta, tais como: tributos, taxas, transportes, carregamento, descarregamento, encargos sociais, trabalhistas, frete, e outros que, direta e indiretamente, incidam sobre o perfeito e integral cumprimento da proposta apresentada.

**CONDIÇÕES DE PAGAMENTO:** O pagamento deverá ser efetuado em até 30 (trinta) dias contados a partir da data da efetiva prestação de serviço de cada período, conforme cronograma do anexo I – Termo de Referência.

**PRAZO DE VALIDADE DESTA PROPOSTA:** 60 (sessenta) dias contados a partir da data da apresentação desta proposta.

**DADOS BANCARIO:** Conforme a solicitação de pagamento

**FORMAMOS QUE O REPRESENTANTE QUE ASSINARÁ** c/ futuro(s) Contrato(s), será o Sr. JULIAN PAULO FERNANDES, Portador do RG, sob o nº. 022669502002-3 SESEC/MA, e CPF nº 044.958.723-91, com residência na R= SÃO BENEDITO, nº 419C, BAIRRO VILA SARNEY, CEP 65.090-674, SÃO LUÍS/MA

São Luís/MA, 18 de janeiro de 2023

**PROPONENTE: DISTRIBUIDORA SÃO JOSE LTDA**  
**CNPJ: 41.477.172/0001-38**  
**ENDEREÇO: R= SÃO BENEDITO**  
**BAIRRO: VILA SARNEY CEP: 65.090-674**  
**CIDADE: SÃO LUÍS ESTADO: MARANHÃO**

DISTRIBUIDORA SAO  
JOSE  
LTDA:41477172000138

Assinado de forma digital por:  
DISTRIBUIDORA SAO JOSE  
LTDA:41477172000138  
Dados: 2023.01.18 15:38:57 -03'00'

**ASSINATURA DO RESPONSÁVEL LEGAL**

**NOME: JULIAN PAULO FERNANDES**  
**RG Nº 022669502002-3 SESEC/MA CPF Nº: 044.958.723-91**

**DISTRIBUIDORA SÃO JOSE LTDA CNPJ: 41.477.172/0001-38**  
**RUA SÃO BENEDITO, Nº 419C, BAIRRO: VILA SARNEY, CEP: 65.090-674, SÃO LUÍS-MA**  
**distribuidorasaojose Ltda@gmail.com**





PREFEITURA MUNICIPAL DE PINDARÉ - MIRIM  
 MAPA DE APURAÇÃO DE PREÇO  
 OBJETO: CONTRATAÇÃO DE EMPRESA PARA FORNECIMENTO EQUIPAMENTO E  
 MATERIAL PERMANENTE PARA UNIDADE BÁSICA DE SAÚDE

EMPRESAS			ARMAZEM OLIVEIRA CNPJ: 42.658.672/0001-39		PINHEIRO DISTRIBUIDORA CNPJ: 37.976.462/0001-59		SÃO JOSÉ DISTRIBUIDORA CNPJ: 41.477.172/0001-38		VALOR MÉDIO	
ITEM	DESCRIÇÃO	QUANT	VALOR UNIT.	VALOR TOTAL	VALOR UNIT.	VALOR TOTAL	VALOR UNIT.	VALOR TOTAL	VALOR MÉDIO UNIT.	VALOR MÉDIO TOTAL
<b>UNIDADE BÁSICA DE SAÚDE PITOMBEIRA PSF</b>										
1	Mesa de Escritório MATERIAL DE CONFECÇÃOFORMATO GAVETAS MADEIRA OU MDP OU MDF OU SIMILAR RETANGULAR POSSUI	1	RS729,81	RS 729,81	RS734,18	RS 734,18	736,37	RS 736,37	RS 733,45	RS 733,45
2	Câmara para Conservação de Imunobiológicos MATERIAL DE CONFECÇÃO (GABINETE INTERNO) AÇO INOXIDÁVEL 304 TEMPERATURA ENTRE +2° C E + 8°C CIRCULAÇÃO DE AR FORÇADO POSSUI SENSORES INTERNOS POSSUI DISCADOR DE EMERGÊNCIA POSSUI CAPACIDADE E QUANTIDADE DE GAVETAS SISTEMA DE EMERGÊNCIA REGISTRO DE DADOS ATÉ 300 LITROS 2 A 5 GAVETAS POSSUI POSSUI	1	RS20.381,26	RS 20.381,26	RS20.503,43	RS 20.503,43	RS20.564,51	RS 20.564,51	RS 20.483,07	RS 20.483,07
3	Computador Portátil (Notebook) Especificação mínima: que esteja em linha de produção pelo fabricante. Computador portátil (notebook) com processador que possua no mínimo 4 Núcleos, 8 threads e frequência de 2.4 GHz; Unidade de Armazenamento SSD 240 GB interface PCIe NVMe M.2, memória RAM de 8 GB, em 2 módulos idênticos de 4 GB cada, do tipo SDRAM DDR4 3000 MHz ou superior, tela LCD de 14 ou 15 polegadas widescreen, Anti reflexo, suportar resolução FULL HD (1920 x 1080 pixels), retro iluminada por LED, o teclado deverá conter todos os caracteres da língua portuguesa, inclusive ç e acentos, nas mesmas posições do teclado padrão ABNT2, mouse touchpad com 2 botões integrados, mouse óptico com conexão USB e botão de rolagem (scroll), interfaces de rede 10/100/1000 conector rj-45 fibra e WIFI padrão IEEE 802.11 b/g/n/ac, Bluetooth mínimo 4.0. Sistema operacional Windows 10 pro (64 bits), bateria recarregável do tipo ion de lítio com no mínimo 4 células, fonte externa automática compatível com o item, possuir interfaces USB 2.0 e 3.0, 1 HDMI ou display port e 1 VGA, leitor de cartão, webcam FULL HD (1080 p) Deverá vir acompanhado de maleta do tipo acolchoada para transporte e acondicionamento do equipamento. O equipamento deverá ser novo, sem uso, reforma ou recondicionamento	1	RS6.950,08	RS 6.950,08	RS6.991,74	RS 6.991,74	RS7.012,57	RS 7.012,57	RS 6.984,80	RS 6.984,80
4	Ar Condicionado TIPO SPLIT CAPACIDADE CICLO 9.000 A 12.000 BTUs QUENTE E FRIO	1	RS2.294,71	RS 2.294,71	RS2.308,47	RS 2.308,47	RS2.315,34	RS 2.315,34	RS 2.306,17	RS 2.306,17
5	Balde a Pedal MATERIAL DE CONFECÇÃO CAPACIDADE AÇO INOXIDE 30L ATÉ 49L	2	RS415,75	RS 831,50	RS418,24	RS 836,48	RS419,48	RS 838,96	RS 417,82	RS 835,65

155  
 10/2024  
 10/2024

6	Central de Nebulização TIPO/Nº DE SAÍDAS SUPORTE COM RODÍZIOS COMPRESSOR DE 3 A 4 SAÍDAS POSSUI	1	RS2.562,80	RS 2.562,80	RS2.578,16	RS 2.578,16	RS2.585,84	RS 2.585,84	RS 2.575,60	RS 2.575,60
7	Cadeira MATERIAL DE CONFEÇÃO BRAÇOS REGULAGEM DE ALT RODÍZIOS ASSENTO E ENCOSTO AÇO OU FERRO PINTADO NÃO POSSUI NÃO POSSUI NÃO POSSUI ESTOFADO	4	RS261,86	RS 1.047,44	RS263,56	RS 1.054,24	RS264,22	RS 1.056,88	RS 263,21	RS 1.052,85
8	Nebulizador Portátil TIPO COMPRESSOR NÚMERO DE SAÍDAS SIMULTÂNEAS 01	1	RS246,09	RS 246,09	RS247,56	RS 247,56	RS248,30	RS 248,30	RS 247,32	RS 247,32
9	Balde a Pedal MATERIAL DE CONFEÇÃO CAPACIDADE AÇO INOXIDE 30L ATÉ 49L	1	RS417,53	RS 417,53	RS419,93	RS 419,93	RS421,18	RS 421,18	RS 419,55	RS 419,55
10	Armário MATERIAL DE CONFEÇÃO DIMENSÕES PRATELEIRAS CAPACIDADE MÍNIMA DA PRATELEIRA AÇO ALTURA DE 100 A 210 CM X LARGURA DE 70 A 110 CM 3 OU 04 40KG	1	RS1.149,53	RS 1.149,53	RS1.156,42	RS 1.156,42	RS1.159,86	RS 1.159,86	RS 1.155,27	RS 1.155,27
11	Estante MATERIAL DE CONFEÇÃO CAPACIDADE DAS PRATELEIRAS REFORÇO AÇO FERRO PINTADO DE 101 A 200 kg POSSUI	2	RS526,85	RS 1.053,70	RS530,00	RS 1.060,00	RS531,58	RS 1.063,16	RS 529,48	RS 1.058,95
12	Computador Portátil (Notebook) Especificação mínima: que esteja em linha de produção pelo fabricante. Computador portátil (notebook) com processador que possua no mínimo 4 Núcleos, 8 threads e frequência de 2.4 GHz; Unidade de Armazenamento SSD 240 GB interface PCIe NVMe M.2, memória RAM de 8 GB, em 2 módulos idênticos de 4 GB cada, do tipo SDRAM DDR4 3000 MHz ou superior, tela LCD de 14 ou 15 polegadas widescreen, Anti reflexo, suportar resolução FULL HD (1920 x 1080 pixels), retro iluminada por LED, o teclado deverá conter todos os caracteres da língua portuguesa, inclusive ç e acentos, nas mesmas posições do teclado padrão ABNT2, mouse touchpad com 2 botões integrados, mouse óptico com conexão USB e botão de rolagem (scroll), interfaces de rede 10/100/1000 conector RJ-45 fibra e WIFI padrão IEEE 802.11 b/g/n/ac, Bluetooth mínimo 4.0. Sistema operacional Windows 10 pro (64 bits), bateria recarregável do tipo íon de lítio com no mínimo 4 células, fonte externa automática compatível com o item, possuir interfaces USB 2.0 e 3.0, 1 HDMI ou display port e 1 VGA, leitor de cartão, webcam FULL HD (1080 p). Deverá vir acompanhado de maleta do tipo acolchoada para transporte e acondicionamento do equipamento. O equipamento deverá ser novo, sem uso, reforma ou recondicionamento.	1	RS6.938,20	RS 6.938,20	RS6.979,79	RS 6.979,79	RS7.000,58	RS 7.000,58	RS 6.972,86	RS 6.972,86
13	Mesa de Escritório MATERIAL DE CONFEÇÃO FORMATO GAVETAS MADEIRA OU MDP OU MDF OU SIMILAR RETANGULAR POSSUI	1	RS722,15	RS 722,15	RS726,48	RS 726,48	RS728,64	RS 728,64	RS 725,76	RS 725,76
14	Ar Condicionado TIPO SPLIT CAPACIDADE CICLO 9.000 A 12.000 BTUs QUENTE E FRIO	1	RS2.322,98	RS 2.322,98	RS2.336,90	RS 2.336,90	RS2.343,87	RS 2.343,87	RS 2.334,58	RS 2.334,58
15	Geladeira/ Refrigerador CAPACIDADE DE 260 A 299 L	1	RS2.807,39	RS 2.807,39	RS2.824,22	RS 2.824,22	RS2.832,64	RS 2.832,64	RS 2.821,42	RS 2.821,42
16	Foco Refletor Ambulatorial ILUMINAÇÃO LED HASTE FLEXÍVEL	1	RS661,10	RS 661,10	RS665,06	RS 665,06	RS667,04	RS 667,04	RS 664,40	RS 664,40
17	Mesa de Exames ESTRUTURA MATERIAL DE CONFEÇÃO COM ARMÁRIO MADEIRA-MDF	1	RS3.736,34	RS 3.736,34	RS3.758,74	RS 3.758,74	RS3.769,94	RS 3.769,94	RS 3.755,01	RS 3.755,01
18	Ar Condicionado TIPO SPLIT CAPACIDADE CICLO 9.000 A 12.000 BTUs QUENTE E FRIO	1	RS2.299,32	RS 2.299,32	RS2.313,10	RS 2.313,10	RS2.319,99	RS 2.319,99	RS 2.310,80	RS 2.310,80
19	Carro de Curativos MATERIAL DE CONFEÇÃO   ACESSÓRIOS AÇO INOXIDÁVEL   BALDE E BACIA	1	RS1.296,32	RS 1.296,32	RS1.304,09	RS 1.304,09	RS1.307,97	RS 1.307,97	RS 1.302,79	RS 1.302,79
20	Armário Vitrine NÚMERO DE PORTAS MATERIAL DE CONFEÇÃO LATERAIS DE VIDRO 02 PORTAS AÇO OU FERRO PINTADO POSSUI	1	RS1.862,13	RS 1.862,13	RS1.873,29	RS 1.873,29	RS1.878,87	RS 1.878,87	RS 1.871,43	RS 1.871,43

P. 01/01/2024  
 P. 01/01/2024  
 P. 01/01/2024



21	Bombo MATERIAL DE CONFEÇÃO TAMANHO RODÍZIOS AÇO INOXIDÁVEL TAMANHO TRIPLO POSSUI	1	RS1.006,13	RS 1.006,13	RS1.012,16	RS 1.012,16	RS1.015,17	RS 1.015,17	RS 1.011,15	RS 1.011,15
22	Mesa de Escritório MATERIAL DE CONFEÇÃO FORMATO GAVETAS MADEIRA OU MDP OU MDF OU SIMILAR RETANGULAR POSSUI	1	RS721,15	RS 721,15	RS726,48	RS 726,48	RS728,64	RS 728,64	RS 725,42	RS 725,42
23	Laser para Fisioterapia CANETA POSSUI 01 CANETA	1	RS4.737,68	RS 4.737,68	RS4.766,08	RS 4.766,08	RS4.780,28	RS 4.780,28	RS 4.761,35	RS 4.761,35
24	Exercitador de Mãos e Dedos Construído em plástico de alta resistência, deve permitir trabalhar isoladamente em mola individual cada dedo ou todos os dedos. Com resistência entre 3kg e 3.5kg.	4	RS89,23	RS 356,92	RS89,76	RS 359,04	RS90,03	RS 360,12	RS 89,67	RS 358,69
25	TENS e FES NÚMERO DE CANAIS 04 CANAIS	1	RS1.731,12	RS 1.731,12	RS1.741,50	RS 1.741,50	RS1.746,68	RS 1.746,68	RS 1.739,77	RS 1.739,77
26	Foco Refletor Ambulatorial ILUMINAÇÃO LED HASTE FLEXÍVEL	1	RS676,70	RS 676,70	RS680,75	RS 680,75	RS682,78	RS 682,78	RS 680,08	RS 680,08
27	Balança Antropométrica Adulto MODO DE OPERAÇÃO CAPACIDADE MECÂNICA ATÉ 150 KG RÉGUA ANTROPOMÉTRICA ATÉ 2 METROS	1	RS1.985,67	RS 1.985,67	RS1.997,58	RS 1.997,58	RS2.003,53	RS 2.003,53	RS 1.995,59	RS 1.995,59
28	Mesa de Exames ESTRUTURA MATERIAL DE CONFEÇÃO COM ARMÁRIO MADEIRA-MDF	1	RS3.808,21	RS 3.808,21	RS3.831,04	RS 3.831,04	RS3.842,45	RS 3.842,45	RS 3.827,23	RS 3.827,23
29	Ar Condicionado: TIPO SPLIT CAPACIDADE CICLO 9.000 A 12.000 BTUs QUENTE E FRIO	1	RS2.317,73	RS 2.317,73	RS2.331,62	RS 2.331,62	RS2.337,56	RS 2.337,56	RS 2.328,97	RS 2.328,97
30	Mesa Ginecológica ESTRUTURA MATERIAL DE CONFEÇÃO SEM ARMÁRIO AÇO-FERRO PINTADO	1	RS1.977,29	RS 1.977,29	RS1.989,14	RS 1.989,14	RS2.338,56	RS 2.338,56	RS 2.101,66	RS 2.101,66
31	Cama Elástica Proprioceptiva Cama elástica com no mínimo 30 molas e estrutura tubular em aço pintado com tratamento anti-ferruginoso ou material superior. Parte superior em nylon reforçado ou similar com molas para movimento de balanço. Pés com ponteiros de borracha anti-derrapante. Capacidade suportável de no mínimo 120 kg.	1	RS610,00	RS 610,00	RS613,66	RS 613,66	RS615,48	RS 615,48	RS 613,05	RS 613,05
32	Ultrassom para Fisioterapia FREQUÊNCIA 1 E 3 MHZ TELA LCD POSSUI MODO DE EMISSÃO OPERAÇÃO CONTÍNUO PULSADO	1	RS3.175,74	RS 3.175,74	RS3.194,78	RS 3.194,78	RS3.204,30	RS 3.204,30	RS 3.191,61	RS 3.191,61
33	Cadeira Odontológica Completa (equipo/ sugador/ refletor) TERMINAIS ATÉ 3 EQUIPO PEDAL CABECEIRA POSSUI REFLETOR POSSUI CUBA PORCELANA CERÂMICA SERINGA TRÍPLICE PEÇA RETA CONTRA ÂNGULO MICRO MOTOR CANETA DE ROTAÇÃO UNIDADE AUXILIAR (SUGADOR) MOCHO	1	RS19.751,75	RS 19.751,75	RS19.870,14	RS 19.870,14	RS19.928,34	RS 19.928,34	RS 19.850,08	RS 19.850,08
34	Compressor Odontológico CAPACIDADE RESERVATÓRIO   POTÊNCIA   CONSUMO 30 A 39 L J A 1,5HP 6 A 7 PÉS ISENTO DE ÓLEO SIM	1	RS4.674,51	RS 4.674,51	RS4.702,53	RS 4.702,53	RS4.716,54	RS 4.716,54	RS 4.697,86	RS 4.697,86
35	Fotopolimerizador de Resinas TIPO LED, SEM FIO SEM RADIÔMETRO	1	RS977,06	RS 977,06	RS982,91	RS 982,91	RS985,84	RS 985,84	RS 981,94	RS 981,94
36	Ar Condicionado TIPO SPLIT CAPACIDADE CICLO 9.000 A 12.000 BTUs QUENTE E FRIO	1	RS277,63	RS 277,63	RS2.291,28	RS 2.291,28	RS2.298,10	RS 2.298,10	RS 1.622,34	RS 1.622,34
37	Ar Condicionado TIPO SPLIT CAPACIDADE CICLO 9.000 A 12.000 BTUs QUENTE E FRIO	1	RS2.276,96	RS 2.276,96	RS2.290,61	RS 2.290,61	RS2.297,44	RS 2.297,44	RS 2.288,34	RS 2.288,34

FORMA DE  
 15/3  
 10/30



38	Computador Portátil (Notebook) Especificação mínima: que esteja em linha de produção pelo fabricante. Computador portátil (notebook) com processador que possua no mínimo 4 Núcleos, 8 threads e frequência de 2.4 GHz; Unidade de Armazenamento SSD 240 GB interface PCIe NVMe M.2, memória RAM de 8 GB, em 2 módulos idênticos de 4 GB cada, do tipo SDRAM DDR4 3000 MHz ou superior, tela LCD de 14 ou 15 polegadas widescreen, Anti reflexo, suportar resolução FULL HD (1920 x 1080 pixels), retro iluminada por LED, o teclado deverá conter todos os caracteres da língua portuguesa, inclusive ç e acentos, nas mesmas posições do teclado padrão ABNT2, mouse touchpad com 2 botões integrados, mouse óptico com conexão USB e botão de rolagem (scroll), interfaces de rede 10/100/1000 conector rj-45 fêmea e WIFI padrão IEEE 802.11 b/g/n/ac, Bluetooth mínimo 4.0. Sistema operacional Windows 10 pro (64 bits), bateria recarregável do tipo íon de lítio com no mínimo 4 células, fonte externa automática compatível com o item, possuir interfaces USB 2.0 e 3.0, 1 HDMI ou display port e 1 VGA, leitor de cartão, webcam FULL HD (1080 p). Deverá vir acompanhado de maleta do tipo acolchoada para transporte e acondicionamento do equipamento. O equipamento deverá ser novo, sem uso, reforma ou	1	RS6.979,79	RS 6.979,79	RS7.021,63	RS 7.021,63	RS7.042,55	RS 7.042,55	RS 7.014,66	RS 7.014,66
39	produção pelo fabricante. Computador portátil (notebook) com processador que possua no mínimo 4 Núcleos, 8 threads e frequência de 2.4 GHz; Unidade de Armazenamento SSD 240 GB interface PCIe NVMe M.2, memória RAM de 8 GB, em 2 módulos idênticos de 4 GB cada, do tipo SDRAM DDR4 3000 MHz ou superior, tela LCD de 14 ou 15 polegadas widescreen, Anti reflexo, suportar resolução FULL HD (1920 x 1080 pixels), retro iluminada por LED, o teclado deverá conter todos os caracteres da língua portuguesa, inclusive ç e acentos, nas mesmas posições do teclado padrão ABNT2, mouse touchpad com 2 botões integrados, mouse óptico com conexão USB e botão de rolagem (scroll), interfaces de rede 10/100/1000 conector rj-45 fêmea e WIFI padrão IEEE 802.11 b/g/n/ac, Bluetooth mínimo 4.0. Sistema operacional Windows 10 pro (64 bits), bateria recarregável do tipo íon de lítio com no mínimo 4 células, fonte externa automática compatível com o item, possuir interfaces USB 2.0 e 3.0, 1 HDMI ou display port e 1 VGA, leitor de cartão, webcam FULL HD (1080 p). Deverá vir acompanhado de maleta do tipo acolchoada para transporte e acondicionamento do equipamento. O equipamento deverá ser novo, sem uso, reforma ou	1	RS6.866,90	RS 6.866,90	RS6.908,06	RS 6.908,06	RS6.928,64	RS 6.928,64	RS 6.901,20	RS 6.901,20
40	Mesa de Exames ESTRUTURA MATERIAL DE CONFECÇÃO COM ARMÁRIO MADEIRA-MDF	1	RS3.724,54	RS 3.724,54	RS3.746,87	RS 3.746,87	RS3.758,03	RS 3.758,03	RS 3.743,15	RS 3.743,15
41	Ar Condicionado- TIPO SPLIT CAPACIDADE CICLO 5.000 A 12.000 BTUs QUENTE E FRIO	1	RS2.290,12	RS 2.290,12	RS2.303,84	RS 2.303,84	RS2.310,71	RS 2.310,71	RS 2.301,56	RS 2.301,56
42	Braçadeira para Injeção MATERIAL DE CONFECÇÃO  ESTRUTURA APOIO DO BRAÇO) AÇO INOXIDÁVEL AÇO INOXIDÁVEL TIPO PEDESTAL ALTURA REGULÁVEL	1	RS393,17	RS 393,17	RS395,53	RS 395,53	RS396,71	RS 396,71	RS 395,14	RS 395,14
43	Autoclave Horizontal de Solo (pequeno porte) CAPACIDADE RACK PRA CARGA  CARRO PRA RACK  OSMOSE REVERSA  IMPRESSORA  TIPO DE PORTA E QTD DE 90 A 150  POSSUI POSSUI POSSUI POSSUI DESLIZANTE ATÉ 2 PORTAS	1	RS151.451,80	RS 151.451,80	RS152.359,60	RS 152.359,60	RS152.813,51	RS 152.813,51	RS 152.208,30	RS 152.208,30
44	Ar Condicionado TIPO SPLIT CAPACIDADE CICLO 9.000 A 12.000 BTUs QUENTE E FRIO	1	RS2.321,67	RS 2.321,67	RS2.335,59	RS 2.335,59	RS2.342,54	RS 2.342,54	RS 2.333,27	RS 2.333,27
45	Seladora TIPO  APLICAÇÃO MANUAL GRAU CIRÚRGICO	1	RS1.329,81	RS 1.329,81	RS1.337,78	RS 1.337,78	RS1.341,76	RS 1.341,76	RS 1.336,45	RS 1.336,45
46	Bebedouro/ Purificador Refrigerado TIPO PRESSÃO COLUNA SIMPLES	2	RS1.031,96	RS 2.063,92	RS1.039,15	RS 2.078,30	RS1.042,25	RS 2.084,50	RS 1.037,79	RS 2.075,57
47	Cadeira de Rodas Adulto MATERIAL DE CONFECÇÃO APOIO PARA BRAÇOS APOIO PARA PÉS ELEVÇÃO DE PERNAS AÇO OU FERRO PINTADO ESCAMOTEÁVEL REMOVIVEL COM ELEVÇÃO 1	1	RS1.776,78	RS 1.776,78	RS1.787,43	RS 1.787,43	RS1.792,75	RS 1.792,75	RS 1.785,65	RS 1.785,65

Livro nº  
 Proc. nº  
 19/2025

UNIDADE ASSISTIDA: UBS DE SAUDE DE AREIAS PSF			RS 0,00	RS 0,00	RS 0,00	RS 0,00	RS 0,00	RS 0,00	RS 0,00	
48	Câmara para Conservação de Imunobiológicos MATERIAL DE CONFEÇÃO (GABINETE INTERNO) AÇO INOXIDÁVEL 304 TEMPERATURA ENTRE +2º C E + 8º C CIRCULAÇÃO DE AR FORÇADO POSSUI SENSORES INTERNOS POSSUI DISCADOR DE EMERGÊNCIA POSSUI CAPACIDADE E QUANTIDADE DE GAVETAS SISTEMA DE EMERGÊNCIA REGISTRO DE DADOS ATÉ 300 LITROS  2 A 5 GAVETAS POSSUI POSSUI	1	RS20.895,07	RS 20.895,07	RS21.020,32	RS 21.020,32	RS21.082,94	RS 21.082,94	RS 20.999,44	RS 20.999,44
49	Armário MATERIAL DE CONFEÇÃO DIMENSÕES PRATELEIRAS CAPACIDADE MÍNIMA DA PRATELEIRA AÇO ALTURA DE 100 A 210 CM X LARGURA DE 70 A 110	1	RS1.147,23	RS 1.147,23	RS1.154,10	RS 1.154,10	RS1.157,54	RS 1.157,54	RS 1.152,96	RS 1.152,96
50	Ar Condicionado TIPO SPLIT CAPACIDADE CICLO 9.000 A 12.000 BTUs QUENTE E FRIO	1	RS2.336,12	RS 2.336,12	RS2.350,13	RS 2.350,13	RS2.357,13	RS 2.357,13	RS 2.347,79	RS 2.347,79
51	Central de Nebulização TIPO TIPO DE SAÍDAS SUPORTE COM RODÍZIOS COMPRESSOR DE 3 A 4 SAÍDAS POSSUI	1	RS2.577,40	RS 2.577,40	RS2.592,85	RS 2.592,85	RS2.600,58	RS 2.600,58	RS 2.590,28	RS 2.590,28
52	Armário MATERIAL DE CONFEÇÃO DIMENSÕES PRATELEIRAS CAPACIDADE MÍNIMA DA PRATELEIRA AÇO ALTURA DE 100 A 210 CM X LARGURA DE 70 A 110 CM 3 OU 04 40KG	1	RS1.160,08	RS 1.160,08	RS1.167,03	RS 1.167,03	RS1.170,51	RS 1.170,51	RS 1.165,87	RS 1.165,87
53	Nebulizador Portátil TIPO COMPRESSOR NÚMERO DE SAÍDAS SIMULTÂNEAS 01	1	RS244,54	RS 244,54	RS246,01	RS 246,01	RS246,74	RS 246,74	RS 245,76	RS 245,76
54	Cadeira MATERIAL DE CONFEÇÃO BRAÇOS REGULAGEM DE ALT RODÍZIOS ASSENTO E ENCOSTO AÇO OU FERRO PINTADO NÃO POSSUI NÃO POSSUI NÃO POSSUI ESTOFEADO	4	RS263,13	RS 1.052,52	RS264,71	RS 1.058,84	RS265,50	RS 1.062,00	RS 264,45	RS 1.057,79
55	Geladeira/ Refrigerador CAPACIDADE DE 260 A 299 L	1	RS2.825,76	RS 2.825,76	RS2.842,70	RS 2.842,70	RS2.851,17	RS 2.851,17	RS 2.839,88	RS 2.839,88
56	Ar Condicionado TIPO SPLIT CAPACIDADE CICLO 9.000 A 12.000 BTUs QUENTE E FRIO	1	RS2.298,66	RS 2.298,66	RS2.312,43	RS 2.312,43	RS2.319,32	RS 2.319,32	RS 2.310,14	RS 2.310,14
57	Armário MATERIAL DE CONFEÇÃO DIMENSÕES PRATELEIRAS CAPACIDADE MÍNIMA DA PRATELEIRA AÇO ALTURA DE 100 A 210 CM X LARGURA DE 70 A 110 CM 3 OU 04 40KG	1	RS1.157,77	RS 1.157,77	RS1.164,71	RS 1.164,71	RS1.168,18	RS 1.168,18	RS 1.163,55	RS 1.163,55
58	Cadeira MATERIAL DE CONFEÇÃO BRAÇOS REGULAGEM DE ALT RODÍZIOS ASSENTO E ENCOSTO AÇO OU FERRO PINTADO NÃO POSSUI NÃO POSSUI NÃO POSSUI ESTOFEADO	2	RS262,31	RS 524,62	RS263,88	RS 527,76	RS264,67	RS 529,34	RS 263,62	RS 527,24
59	Estante MATERIAL DE CONFEÇÃO CAPACIDADE DAS PRATELEIRAS REFORÇO AÇO FERRO PINTADO DE 101 A 200 kg POSSUI	4	RS527,29	RS 2.109,16	RS530,45	RS 2.121,80	RS532,03	RS 2.128,12	RS 529,92	RS 2.119,69
60	Computador Portátil (Notebook) Especificação mínima: que esteja em linha de produção pelo fabricante. Computador portátil (notebook) com processador que possua no mínimo 4 Núcleos, 8 threads e frequência de 2.4 GHz; Unidade de Armazenamento SSD 240 GB interface PCIe NVMe M.2, memória RAM de 8 GB, em 2 módulos idênticos de 4 GB cada, do tipo SDRAM DDR4 3000 MHz ou superior, tela LCD de 14 ou 15 polegadas widescreen, Anti reflexo, suportar resolução FULL HD (1920 x 1080 pixels), retro iluminada por LED, o teclado deverá conter todos os caracteres da língua portuguesa, inclusive ç e acentos, nas mesmas posições do teclado padrão ABNT2, mouse touchpad com 2 botões integrados, mouse óptico com conexão USB e botão de rolagem (scroll), interfaces de rede 10/100/1000 conector RJ-45 fêmea e WIFI padrão IEEE 802.11 b/g/n/ac, Bluetooth mínimo 4.0, Sistema operacional Windows 10 pro (64 bits), bateria recarregável do tipo ion de lítio com no mínimo 4 células, fonte externa automática compatível com o item, possui interfaces USB 2.0 e 3.0, 1 HDMI ou display port e 1 VGA, leitor de cartão, webcam FULL HD (1080 p). Deverá vir acompanhado de maleta do tipo acolchoada para transporte e acondicionamento do equipamento. O equipamento deverá ser novo, sem uso, reformado ou	1	RS6.959,98	RS 6.959,98	RS70.001,70	RS 70.001,70	RS7.022,56	RS 7.022,56	RS 27.994,75	RS 27.994,75
61	Carro de Curativos MATERIAL DE CONFEÇÃO   ACESSÓRIOS AÇO INOXIDÁVEL   BALDE E BACIA	1	RS1.266,72	RS 1.266,72	RS1.274,31	RS 1.274,31	RS1.278,10	RS 1.278,10	RS 1.273,04	RS 1.273,04

Folha nº 159  
 Pág. nº 10/10  
 RABRICE  
 10/10



62	Braceira para Injeção MATERIAL DE CONFEÇÃO ESTRUTURA(APOIO DO BRAÇO) AÇO INOXIDÁVEL(AÇO INOXIDÁVEL TIPO PEDESTAL ALTA REGULAÇÃO)	1	RS398,04	RS 398,04	RS400,42	RS 400,42	RS401,62	RS 401,62	RS 400,03	RS 400,03
63	Ar Condicionado TIPO SPLIT CAPACIDADE(CICLO 9.000 A 12.000 BTU)QUENTE E FRIO	1	RS2.315,75	RS 2.315,75	RS2.329,63	RS 2.329,63	RS2.336,57	RS 2.336,57	RS 2.327,32	RS 2.327,32
64	Mesa de Exames ESTRUTURA(MATERIAL DE CONFEÇÃO COM ARMÁRIO)MADEIRA-MDF	1	RS3.727,76	RS 3.727,76	RS3.750,11	RS 3.750,11	RS3.761,28	RS 3.761,28	RS 3.746,38	RS 3.746,38
65	Armário Vitrine NUMERO DE PORTAS(MATERIAL DE CONFEÇÃO)LATERAIS DE VIDRO 02 PORTAS(AÇO OU FERRO PINTADO)POSSUI	1	RS1.855,18	RS 1.855,18	RS1.866,30	RS 1.866,30	RS1.871,86	RS 1.871,86	RS 1.864,45	RS 1.864,45
66	DEA - Desfibrilador Externo Automático AUTONOMIA DA BATERIA(AUXÍLIO RCP)ACESSÓRIOS(S) 50 A 250 CHOQUES(POSSUI 1 PAR ELÉTRICO)	1	RS10.908,34	RS 10.908,34	RS10.973,72	RS 10.973,72	RS11.006,41	RS 11.006,41	RS 10.962,82	RS 10.962,82
67	Laser para Fisioterapia CANETA POSSUI 01 CANETA	1	RS4.789,48	RS 4.789,48	RS4.818,19	RS 4.818,19	RS4.832,55	RS 4.832,55	RS 4.813,41	RS 4.813,41
68	Foco Refletor Ambulatorial ILUMINAÇÃO LED HASTE FLEXÍVEL	1	RS666,24	RS 666,24	RS670,23	RS 670,23	RS672,23	RS 672,23	RS 669,57	RS 669,57
69	Balde a Pedal MATERIAL DE CONFEÇÃO(CAPACIDADE AÇO INOX)DE 30L. ATÉ 49L	2	RS414,91	RS 829,82	RS417,40	RS 834,80	RS418,65	RS 837,30	RS 416,99	RS 833,97
70	Escada com 2 degraus MATERIAL DE CONFEÇÃO AÇO INOXIDÁVEL	2	RS355,10	RS 710,20	RS357,23	RS 714,46	RS358,30	RS 716,60	RS 356,88	RS 713,75
71	Mesa Ginecológica ESTRUTURA(MATERIAL DE CONFEÇÃO SEM ARMÁRIO)AÇO-FERRO PINTADO	1	RS2.008,43	RS 2.008,43	RS2.020,46	RS 2.020,46	RS2.026,48	RS 2.026,48	RS 2.018,46	RS 2.018,46
72	Ultrassom para Fisioterapia FREQUÊNCIA 1 E 3 MHZ TELA LCD POSSUI MODO DE EMISSÃO(OPERAÇÃO CONTÍNUO)(PULSADO)	1	RS3.188,34	RS 3.188,34	RS3.207,45	RS 3.207,45	RS3.217,00	RS 3.217,00	RS 3.204,26	RS 3.204,26
73	TENS e FES NÚMERO DE CANAIS 04 CANAIS	1	RS1.743,05	RS 1.743,05	RS1.753,50	RS 1.753,50	RS1.758,72	RS 1.758,72	RS 1.751,76	RS 1.751,76
74	Mesa de Exames ESTRUTURA(MATERIAL DE CONFEÇÃO COM ARMÁRIO)MADEIRA-MDF	1	RS3.788,92	RS 3.788,92	RS3.811,63	RS 3.811,63	RS3.822,98	RS 3.822,98	RS 3.807,84	RS 3.807,84
75	Exercitador de Mãos e Dedos Construído em plástico de alta resistência, deve permitir trabalhar isoladamente em mola individual cada dedo ou todos os dedos. Com resistência entre 3kg e 3,5kg.	5	RS90,72	RS 453,60	RS91,26	RS 456,30	RS91,54	RS 457,70	RS 91,17	RS 455,87
76	Ar Condicionado TIPO SPLIT CAPACIDADE(CICLO 9.000 A 12.000 BTU)QUENTE E FRIO	1	RS2.277,63	RS 2.277,63	RS2.291,28	RS 2.291,28	RS2.298,10	RS 2.298,10	RS 2.289,00	RS 2.289,00
77	Balança Antropométrica Adulto MODO DE OPERAÇÃO(CAPACIDADE MECÂNICA)ATÉ 150 KG RÉGUA ANTROPOMÉTRICA ATÉ 2 METROS	1	RS1.990,26	RS 1.990,26	RS2.002,19	RS 2.002,19	RS2.008,15	RS 2.008,15	RS 2.000,20	RS 2.000,20
78	ECG - Eletrocardiograma CANAIS(COMUNICAÇÃO COM COMPUTADOR)OPERAÇÃO(CONECT WI-FI)IMPRESSÃO DIRETA NO EQUIPAMENTO(ALIMENTAÇÃO 12V)POSSUI DIRETA NO CONSOLE(SEM CONECTIVIDADE WIFI)POSSUI EM FORMATO A4(REDE ELÉTRICA E BATERIA)	1	RS19.476,15	RS 19.476,15	RS19.592,89	RS 19.592,89	RS19.651,26	RS 19.651,26	RS 19.573,43	RS 19.573,43
79	Mesa de Escritório MATERIAL DE CONFEÇÃO(FORMATO)GAVETAS MADEIRA OU MDP OU MDF OU SIMILAR(RETANGULAR)POSSUI	1	RS725,90	RS 725,90	RS730,25	RS 730,25	RS732,42	RS 732,42	RS 729,52	RS 729,52
80	Ar Condicionado TIPO SPLIT CAPACIDADE(CICLO 9.000 A 12.000 BTU)QUENTE E FRIO	1	RS2.292,09	RS 2.292,09	RS2.305,83	RS 2.305,83	RS2.312,70	RS 2.312,70	RS 2.303,54	RS 2.303,54



81	Computador Portátil (Notebook) Especificação mínima: que esteja em linha de produção pelo fabricante. Computador portátil (notebook) com processador que possua no mínimo 4 Núcleos, 8 threads e frequência de 2.4 GHz; Unidade de Armazenamento SSD 240 GB interface PCIe NVMe M.2, memória RAM de 8 GB, em 2 módulos idênticos de 4 GB cada, do tipo SDRAM DDR4 3000 MHz ou superior, tela LCD de 14 ou 15 polegadas widescreen, Anti reflexo, suportar resolução FULL HD (1920 x 1080 pixels), retro iluminada por LED, o teclado deverá conter todos os caracteres da língua portuguesa, inclusive ç e acentos, nas mesmas posições do teclado padrão ABNT2, mouse touchpad com 2 botões integrados, mouse óptico com conexão USB e botão de rolagem (scroll), interfaces de rede 10/100/1000 conector RJ-45 fêmea e WIFI padrão IEEE 802.11 b/g/n/ac, Bluetooth mínimo 4.0. Sistema operacional Windows 10 pro (64 bits), bateria recarregável do tipo ion de lítio com no mínimo 4 células, fonte externa automática compatível com o item, possuir interfaces USB 2.0 e 3.0, 1 HDMI ou display port e 1 VGA, leitor de cartão, webcam FULL HD (1080 p). Deverá vir acompanhado de maleta do tipo acolchoada para transporte e acondicionamento do equipamento. O equipamento deverá ser novo, com uma reforma ou	1	R\$6.896,60	R\$ 6.896,60	R\$6.937,94	R\$ 6.937,94	R\$6.958,61	R\$ 6.958,61	R\$ 6.931,05	R\$ 6.931,05
82	Bimbo MATERIAL DE CONFEÇÃO/TAMANHO RODÍZIOS AÇO INOXIDÁVEL TAMANHO TRIPLO POSSUI	1	R\$1.018,81	R\$ 1.018,81	R\$1.023,91	R\$ 1.023,91	R\$1.027,97	R\$ 1.027,97	R\$ 1.023,56	R\$ 1.023,56
83	Mesa de Escritório: MATERIAL DE CONFEÇÃO FORMATO GAVETAS MADEIRA OU MDP OU MDF OU SIMILAR RETANGULAR POSSUI	1	R\$726,52	R\$ 726,52	R\$730,87	R\$ 730,87	R\$733,05	R\$ 733,05	R\$ 730,15	R\$ 730,15
84	Balde a Pedal MATERIAL DE CONFEÇÃO CAPACIDADE AÇO INOX DE 30L ATÉ 49L	1	R\$416,58	R\$ 416,58	R\$419,07	R\$ 419,07	R\$420,32	R\$ 420,32	R\$ 418,66	R\$ 418,66
85	Ar Condicionado TIPO SPLIT CAPACIDADE CICLO 9.000 A 12.000 BTUs QUENTE E FRIO	1	R\$2.314,43	R\$ 2.314,43	R\$2.328,30	R\$ 2.328,30	R\$2.335,24	R\$ 2.335,24	R\$ 2.325,99	R\$ 2.325,99
86	Mesa de Exames ESTRUTURA MATERIAL DE CONFEÇÃO COM ARMÁRIO MADEIRA-MDF	1	R\$3.769,61	R\$ 3.769,61	R\$3.792,20	R\$ 3.792,20	R\$3.803,50	R\$ 3.803,50	R\$ 3.788,44	R\$ 3.788,44
87	Seladora TIPO  APLICAÇÃO MANUAL GRAU CIRÚRGICO	1	R\$1.336,27	R\$ 1.336,27	R\$1.334,28	R\$ 1.334,28	R\$1.348,29	R\$ 1.348,29	R\$ 1.339,61	R\$ 1.339,61
88	Autoclave Horizontal de Mesa (até 75 litros) MODO DE OPERAÇÃO CAPACIDADE DIGITAL ATÉ 25 LITROS	1	R\$6.921,47	R\$ 6.921,47	R\$6.962,96	R\$ 6.962,96	R\$6.983,71	R\$ 6.983,71	R\$ 6.956,05	R\$ 6.956,05
89	Ar Condicionado TIPO SPLIT CAPACIDADE CICLO 9.000 A 12.000 BTUs QUENTE E FRIO	1	R\$2.295,37	R\$ 2.295,37	R\$2.309,13	R\$ 2.309,13	R\$2.316,01	R\$ 2.316,01	R\$ 2.306,84	R\$ 2.306,84
90	Bebedouro/ Purificador Refrigerado TIPO PRESSÃO COLUNA SIMPLES	2	R\$1.028,25	R\$ 2.056,50	R\$1.034,41	R\$ 2.068,82	R\$1.037,49	R\$ 2.074,98	R\$ 1.033,38	R\$ 2.066,77
91	Ar Condicionado TIPO SPLIT CAPACIDADE CICLO 9.000 A 12.000 BTUs QUENTE E FRIO	1	R\$2.296,68	R\$ 2.296,68	R\$2.310,45	R\$ 2.310,45	R\$2.317,33	R\$ 2.317,33	R\$ 2.308,15	R\$ 2.308,15
92	Cadeira de Rodas Adulto MATERIAL DE CONFEÇÃO APOIO PARA BRAÇOS APOIO PARA PÉS ELEVÇÃO DE PERNAS AÇO OU FERRO PINTADO ESCAMOTEÁVEL REMOVÍVEL COM ELEVÇÃO 1	1	R\$1.760,26	R\$ 1.760,26	R\$1.770,81	R\$ 1.770,81	R\$1.776,09	R\$ 1.776,09	R\$ 1.769,05	R\$ 1.769,05
	UNIDADE ASSISTIDA: UNIDADE BASICA DE SAUDE CIBRAZEM PSF			R\$ 0,00		R\$ 0,00		R\$ 0,00	R\$ 0,00	R\$ 0,00
93	Mesa de Escritório: MATERIAL DE CONFEÇÃO FORMATO GAVETAS MADEIRA OU MDP OU MDF OU SIMILAR RETANGULAR POSSUI	1	R\$735,88	R\$ 735,88	R\$740,29	R\$ 740,29	R\$742,49	R\$ 742,49	R\$ 739,55	R\$ 739,55
94	Câmara para Conservação de Imunobiológicos MATERIAL DE CONFEÇÃO (GABINETE INTERNO) AÇO INOXIDÁVEL 304 TEMPERATURA ENTRE +2° C E + 8°C CIRCULAÇÃO DE AR FORÇADO POSSUI SENSORES INTERNOS POSSUI DISCADOR DE EMERGÊNCIA POSSUI CAPACIDADE E QUANTIDADE DE GAVETAS SISTEMA DE EMERGÊNCIA REGISTRO DE DADOS ATÉ 300 LITROS 2 A 5 GAVETAS POSSUI POSSUI	1	R\$20.658,84	R\$ 20.658,84	R\$20.782,67	R\$ 20.782,67	R\$20.844,58	R\$ 20.844,58	R\$ 20.762,03	R\$ 20.762,03
95	Balde a Pedal MATERIAL DE CONFEÇÃO CAPACIDADE AÇO INOX DE 30L ATÉ 49L	2	R\$412,65	R\$ 825,30	R\$415,13	R\$ 830,26	R\$416,36	R\$ 832,72	R\$ 414,71	R\$ 829,43

Forma nº  
Proc. nº  
19/23

96	Cadeira MATERIAL DE CONFEÇÃO BRAÇOS REGULAGEM DE ALT RODÍZIOS ASSENTO E ENCOSTO AÇO OU FERRO PINTADO NÃO POSSUI NÃO POSSUI NÃO POSSUI ESTOFADO	4	RS259,46	RS 1.037,84	RS261,01	RS 1.044,04	RS261,79	RS 1.047,16	RS 260,75	RS 1.043,01
97	Central de Nebulização TIPO Nº DE SAÍDAS SUPORTE COM RODÍZIOS COMPRESSOR DE 3 A 4 SAÍDAS POSSUI	1	RS2.558,43	RS 2.558,43	RS2.573,76	RS 2.573,76	RS2.581,43	RS 2.581,43	RS 2.571,21	RS 2.571,21
98	Cadeira MATERIAL DE CONFEÇÃO BRAÇOS REGULAGEM DE ALT RODÍZIOS ASSENTO E ENCOSTO AÇO OU FERRO PINTADO NÃO POSSUI NÃO POSSUI NÃO POSSUI ESTOFADO	5	RS265,16	RS 1.325,80	RS266,75	RS 1.333,75	RS267,55	RS 1.337,75	RS 266,49	RS 1.332,43
99	Armário MATERIAL DE CONFEÇÃO DIMENSÕES PRATELEIRAS CAPACIDADE MÍNIMA DA PRATELEIRA AÇO ALTURA DE 100 A 210 CM X LARGURA DE 70 A 110 CM X OU 04 40KG	1	RS1.171,95	RS 1.171,95	RS1.178,98	RS 1.178,98	RS1.182,49	RS 1.182,49	RS 1.177,81	RS 1.177,81
100	Nebulizador Portátil TIPO COMPRESSOR NÚMERO DE SAÍDAS SIMULTÂNEAS 01	2	RS245,74	RS 491,48	RS247,21	RS 494,42	RS247,94	RS 495,88	RS 246,96	RS 493,93
101	Armário Vitrine NÚMERO DE PORTAS MATERIAL DE CONFEÇÃO LATERAIS DE VIDRO 02 PORTAS AÇO OU FERRO PINTADO POSSUI	2	RS1.851,45	RS 3.702,90	RS1.862,55	RS 3.725,10	RS1.868,10	RS 3.736,20	RS 1.860,70	RS 3.721,40
102	Geladeira/ Refrigerador CAPACIDADE DE 260 A 299 L	1	RS2.782,65	RS 2.782,65	RS2.799,33	RS 2.799,33	RS2.807,67	RS 2.807,67	RS 2.796,55	RS 2.796,55
103	Ar Condicionado TIPO SPLIT CAPACIDADE CICLO 9.000 A 12.000 BTUs QUENTE E FRIO	1	RS2.318,38	RS 2.318,38	RS2.332,27	RS 2.332,27	RS2.807,67	RS 2.807,67	RS 2.486,11	RS 2.486,11
104	Balde a Pedal MATERIAL DE CONFEÇÃO CAPACIDADE AÇO INOX DE 30L ATÉ 49L	1	RS418,60	RS 418,60	RS421,11	RS 421,11	RS422,36	RS 422,36	RS 420,69	RS 420,69
105	Ar Condicionado TIPO SPLIT CAPACIDADE CICLO 9.000 A 12.000 BTUs QUENTE E FRIO	1	RS2.286,82	RS 2.286,82	RS2.300,53	RS 2.300,53	RS2.307,39	RS 2.307,39	RS 2.298,25	RS 2.298,25
106	Mesa de Exames ESTRUTURA MATERIAL DE CONFEÇÃO COM ARMÁRIO MADEIRA-MDF	1	RS3.735,27	RS 3.735,27	RS3.757,66	RS 3.757,66	RS3.768,86	RS 3.768,86	RS 3.753,93	RS 3.753,93
107	Carro de Cigarros MATERIAL DE CONFEÇÃO   ACESSÓRIOS AÇO INOXIDÁVEL   BALDE E BACIA	1	RS1.280,60	RS 1.280,60	RS1.288,28	RS 1.288,28	RS1.292,11	RS 1.292,11	RS 1.287,00	RS 1.287,00
108	Armário Vitrine NÚMERO DE PORTAS MATERIAL DE CONFEÇÃO LATERAIS DE VIDRO 02 PORTAS AÇO OU FERRO PINTADO POSSUI	1	RS1.875,47	RS 1.875,47	RS1.886,72	RS 1.886,72	RS1.892,34	RS 1.892,34	RS 1.884,84	RS 1.884,84
109	TENS e FES NÚMERO DE CANAIS 04 CANAIS	1	RS1.766,92	RS 1.766,92	RS1.777,51	RS 1.777,51	RS1.782,80	RS 1.782,80	RS 1.775,74	RS 1.775,74
110	Ultrassom para Fisioterapia FREQUÊNCIA 1 E 3 MHZ TELA LCD POSSUI MODO DE EMISSÃO OPERAÇÃO CONTÍNUO PULSADO	1	RS3.181,14	RS 3.181,14	RS3.200,21	RS 3.200,21	RS3.209,74	RS 3.209,74	RS 3.197,03	RS 3.197,03
111	Colposcopia AUMENTO CÂMERA MONITOR VARIÁVEL POSSUI NÃO POSSUI	1	RS34.035,67	RS 34.035,67	RS34.239,68	RS 34.239,68	RS34.341,69	RS 34.341,69	RS 34.205,68	RS 34.205,68
112	Mesa Ginecológica ESTRUTURA MATERIAL DE CONFEÇÃO SEM ARMÁRIO AÇO-FERRO PINTADO	1	RS1.982,38	RS 1.982,38	RS1.994,26	RS 1.994,26	RS2.000,20	RS 2.000,20	RS 1.992,28	RS 1.992,28
113	Ar Condicionado TIPO SPLIT CAPACIDADE CICLO 9.000 A 12.000 BTUs QUENTE E FRIO	1	RS2.278,29	RS 2.278,29	RS2.291,94	RS 2.291,94	RS2.298,77	RS 2.298,77	RS 2.289,67	RS 2.289,67
114	Exercitador de Mãos e Dedos Construído em plástico de alta resistência, deve permitir trabalhar isoladamente em mola individual cada dedo ou todos os dedos. Com resistência entre 3kg e 5kg.	3	RS89,41	RS 268,23	RS89,95	RS 269,85	RS90,21	RS 270,63	RS 89,86	RS 269,57
115	Ar Condicionado TIPO SPLIT CAPACIDADE CICLO 9.000 A 12.000 BTUs QUENTE E FRIO	1	RS2.300,13	RS 2.300,13	RS2.313,91	RS 2.313,91	RS2.320,81	RS 2.320,81	RS 2.311,62	RS 2.311,62
116	Mesa Auxiliar DIMENSÕES MATERIAL DE CONFEÇÃO DE 40X40X80CM A 40X60X80CM AÇO INOXIDÁVEL	1	RS905,70	RS 905,70	RS911,13	RS 911,13	RS913,85	RS 913,85	RS 910,23	RS 910,23
117	Balde a Pedal MATERIAL DE CONFEÇÃO CAPACIDADE AÇO INOX DE 30L ATÉ 49L	1	RS414,91	RS 414,91	RS417,40	RS 417,40	RS418,65	RS 418,65	RS 416,99	RS 416,99

Folha nº 1  
 Pág. 07  
 15/12  
 169









PREFEITURA MUNICIPAL DE  
PINDARÉ-MIRIM – MA  
Av. Elias Haickel, 11 – Centro.  
CNPJ: 06.189.344/0001-77



Folha nº 166  
Proc. nº 19/23  
Rubrica /

### AUTORIZAÇÃO DE PROCEDIMENTO LICITATÓRIO

Estando devidamente cumpridas as formalidades, AUTORIZO a abertura do procedimento licitatório na modalidade Pregão Eletrônico por Registro de Preços para eventual e futura contratação de empresa para aquisição de equipamentos e material permanente para unidade básica de saúde atendendo as necessidades da Secretária de Saúde do Município de Pindaré Mirim – MA.

Remete-se o procedimento para a Comissão Permanente de Licitação para Autuação e providências no sentido da elaboração da Minuta do Edital. Elaborada a minuta, solicito envia-la ao Departamento Jurídico do Município para exame e aprovação se caso estiverem em conformidade com a legislação vigente.

Pindaré Mirim (MA), 26 de janeiro de 2023.

Atenciosamente,



---

Jakson Ricardo Beijo Gomes  
Secretário Municipal de Saúde



ESTADO DO MARANHÃO  
PREFEITURA MUNICIPAL DE PINDARÉ-MIRIM

TERMO DE REFERÊNCIA

1. DO OBJETO

1.1. Registro de Preços para eventual e futura contratação de empresa para aquisição de equipamentos e material permanente para unidade básica de saúde atendendo as necessidades da Secretária de Saúde do Município de Pindaré Mirim - MA, conforme especificações, quantitativos e condições estabelecidas neste Termo de Referência.

2. SÃO ÓRGÃOS PARTICIPANTES

SECRETARIA MUNICIPAL DE SAÚDE;

3. DA JUSTIFICATIVA

3.1. Tendo em vista a necessidade de atendimento as solicitações da Secretaria do Município de Pindaré-Mirim/MA, no que se refere aquisição de equipamentos e material permanente para unidade básica de saúde. Justifica-se a necessidade desta contratação objetivando, suprir a carência do equipamento, a fim de proporcionar condições adequadas para o desenvolvimento das atividades fins dessa instituições.

3.2. A opção pelo Sistema de Registro de Preços - SRP tem como um de seus objetivos principais o princípio da Economicidade, pois diferentemente da licitação convencional, não há o compromisso assumido de contratação, nem mesmo de utilização dos quantitativos estimados. O SRP constitui um importante instrumento de gestão, onde as demandas são incertas, frequentes ou de difícil mensuração.

3.3. Em consonância com o Decreto Federal nº 7.892/2013 alterado pelo Decreto Federal nº 9.488/2018 que regulamenta o Sistema de Registro de Preços previsto no art. 15 da Lei nº 8.666/93, verifica-se a viabilidade de realização de licitação sob o regime de Registro de Preços por prazo fixo e determinado para os bens que se pretende adquirir.

3.4. Em síntese, as vantagens do SRP, são seguintes: otimização dos processos de compras, maior flexibilidade em contratações, eliminação de casos de fracionamento de despesas, permite a compra do quantitativo exato e necessário para atender às necessidades da administração, reduzindo assim o desperdício de materiais em estoques desnecessários, atendendo às necessidades da administração na quantidade certa e no momento exato, além de permitir maior agilidade nas contratações.

4. DA FUNDAMENTAÇÃO LEGAL

Lei Federal nº 8.666/1993, institui normas para licitações e contratos da Administração Pública e dá outras providências.

Lei Federal nº 10.520/2002, institui no âmbito da União, Estados, Distrito Federal e Municípios, nos termos do art. 37, inciso XXI, da Constituição Federal, modalidade de licitação denominada pregão, para aquisição de bens e serviços comuns, e dá outras providências.

Decreto Federal nº 3.555/2000, aprova o regulamento para a modalidade de licitação denominada pregão, para aquisição de bens e serviços comuns.

Lei Complementar nº 123/2006, alterada pela Lei Complementar nº 147/2014, que garante às MPE e MEI o direito de participarem no fornecimento de bens e serviços para as Administrações Públicas.

Decreto Federal nº 8.538/2015, regulamenta o tratamento favorecido, diferenciado e simplificado para as microempresas, empresas de pequeno porte, agricultores familiares, produtores rurais pessoa física, microempreendedores individuais e sociedades cooperativas de consumo nas contratações públicas de bens, serviços e obras no âmbito da administração pública federal.

Decreto Federal nº 8.250/2014, altera o Decreto nº 7.892, de 23 de janeiro de 2013, que regulamenta o Sistema de Registro de Preços previsto no art. 15º da Lei nº 8.666, de 21 de junho de 1993.

Decreto Federal nº 9.488/2018, altera o Decreto nº 7.892, de 23 de janeiro de 2013, que regulamenta o Sistema de Registro de Preços previsto no art. 15 da Lei nº 8.666, de 21 de junho de 1993.

IN/SLTI/MP/OG nº 01 de 19 de janeiro de 2010 e alterações, dispõe sobre os critérios de sustentabilidade ambiental na aquisição de bens, contratação de serviços ou obras pela administração pública federal direta, autárquica e fundacional e dá outras providências.

IN/SLTI/MP/OG nº 02/2008 e 006/2013, dispõe sobre regras e diretrizes para a contratação de serviços, continuados ou não.

5. DO ENQUADRAMENTO DO OBJETO

5.1. O objeto deste instrumento pode ser considerado como bem comum, pois, conforme prevê o parágrafo único do art. 1º da Lei nº 10.520/02, a classificação do bem ou o serviço será comum quando for possível estabelecer, para efeito de julgamento das propostas, mediante especificações utilizadas no mercado, padrões de qualidade e desempenho peculiares ao objeto e descrito de forma objetiva no instrumento convocatório, não acarretando prejuízos à qualidade dos serviços e, tampouco, ao interesse público.

6. DOS QUANTITATIVOS

UNIDADE BÁSICA DE SAÚDE PITOMBEIRA PSF						
ITEM	DESCRIÇÃO	QUANT	UNITÁRIO CONVÊNIO	TOTAL CONVÊNIO	VALOR MÉDIO UNITARIO DE MERCADO	VALOR MÉDIO TOTAL DE MERCADO
1	Mesa de Escritório: MATERIAL DE CONFECCÃO(FORMATO)GAVETAS MADEIRA	1	R\$ 623,00	R\$ 623,00	R\$ 733,45	R\$ 733,45





ESTADO DO MARANHÃO  
PREFEITURA MUNICIPAL DE PINDARÉ-MIRIM

	OU SIMILAR	MDP	OU	MDF	OU					
2	Câmara para Conservação de Imunobiológicos MATERIAL DE CONFEÇÃO (GABINETE INTERNO) AÇO INOXIDÁVEL 304 TEMPERATURA ENTRE +2° C E + 8°C CIRCULAÇÃO DE AR FORÇADO POSSUI SENSORES INTERNOS POSSUI DISCADOR DE EMERGÊNCIA POSSUI CAPACIDADE E QUANTIDADE DE GAVETAS SISTEMA DE EMERGÊNCIA REGISTRO DE DADOS ATÉ 300 LITROS 2 A 5 GAVETAS POSSUI POSSUI					1	R\$ 17.700,00	R\$ 17.700,00	R\$ 20.483,07	R\$ 20.483,07
3	Computador Portátil (Notebook) Especificação mínima: que esteja em linha de produção pelo fabricante. Computador portátil (notebook) com processador que possua no mínimo 4 Núcleos, 8 threads e frequência de 2.4 GHz; Unidade de Armazenamento SSD 240 GB interface PCIe NVMe M.2 , memória RAM de 8 GB, em 2 módulos idênticos de 4 GB cada, do tipo SDRAM DDR4 3000 MHz ou superior, tela LCD de 14 ou 15 polegadas widescreen, Anti reflexo, suportar resolução FULL HD (1920 x 1080 pixels), retro iluminada por LED, o teclado deverá conter todos os caracteres da língua portuguesa, inclusive ç e acentos, nas mesmas posições do teclado padrão ABNT2, mouse touchpad com 2 botões integrados, mouse óptico com conexão USB e botão de rolagem (scroll), interfaces de rede 10/100/1000 conector rj-45 fêmea e WIFI padrão IEEE 802.11 b/g/n/ac, Bluetooth mínimo 4.0. Sistema operacional Windows 10 pro (64 bits), bateria recarregável do tipo ion de lítio com no mínimo 4 células, fonte externa automática compatível com o item, possuir interfaces USB 2.0 e 3.0, 1 HDMI ou display port e 1 VGA, leitor de cartão, webcam FULL HD (1080 p). Deverá vir acompanhado de maleta do tipo acolchoada para transporte e acondicionamento do equipamento. O equipamento deverá ser novo, sem uso, reforma ou recondicionamento.					1	R\$ 5.936,00	R\$ 5.936,00	R\$ 6.984,80	R\$ 6.984,80
4	Ar Condicionado TIPO SPLIT CAPACIDADE CICLO 9.000 A 12.000 BTUs QUENTE E FRIO					1	R\$ 1.970,00	R\$ 1.970,00	R\$ 2.306,17	R\$ 2.306,17
5	Balde a Pedal MATERIAL DE CONFEÇÃO CAPACIDADE AÇO INOX DE 30L ATÉ 49L					2	R\$ 356,00	R\$ 712,00	R\$ 417,82	R\$ 835,65
6	Central de Nebulização TIPO Nº DE SAÍDAS SUPORTE COM RODÍZIOS COMPRESSOR DE 3 A 4 SAÍDAS POSSUI					1	R\$ 2.187,00	R\$ 2.187,00	R\$ 2.575,60	R\$ 2.575,60
7	Cadeira MATERIAL DE CONFEÇÃO BRAÇOS REGULAGEM DE ALT RODÍZIOS ASSENTO E ENCOSTO AÇO OU FERRO PINTADO NÃO POSSUI NÃO POSSUI NÃO POSSUI ESTOFADO					4	R\$ 225,00	R\$ 900,00	R\$ 263,21	R\$ 1.052,85
8	Nebulizador Portátil TIPO COMPRESSOR NÚMERO DE SAÍDAS SIMULTÂNEAS 01					1	R\$	R\$ 210,00	R\$ 247,32	R\$ 247,32
9	Balde a Pedal MATERIAL DE CONFEÇÃO CAPACIDADE AÇO INOX DE 30L ATÉ 49L					1	R\$ 356,00	R\$ 356,00	R\$ 419,55	R\$ 419,55
10	Armário MATERIAL DE CONFEÇÃO DIMENSÕES PRATELEIRAS CAPACIDADE MÍNIMA DA PRATELEIRA					1	R\$ 988,00	R\$ 988,00	R\$ 1.155,27	R\$ 1.155,27



ESTADO DO MARANHÃO  
PREFEITURA MUNICIPAL DE PINDARÉ-MIRIM

	AÇO ALTURA DE 100 A 210 CM X LARGURA DE 70 A 110 CM 3 OU 04 40KG					
11	Estante MATERIAL DE CONFEÇÃO CAPACIDADE DAS PRATELEIRAS REFORÇO AÇO FERRO PINTADO DE 101 A 200 kg POSSUI	2	R\$ 451,00	R\$ 902,00	R\$ 529,48	R\$ 1.058,95
12	Computador Portátil (Notebook) Especificação mínima: que esteja em linha de produção pelo fabricante. Computador portátil (notebook) com processador que possua no mínimo 4 Núcleos, 8 threads e frequência de 2.4 GHz; Unidade de Armazenamento SSD 240 GB interface PCIe NVMe M.2, memória RAM de 8 GB, em 2 módulos idênticos de 4 GB cada, do tipo SDRAM DDR4 3000 MHz ou superior, tela LCD de 14 ou 15 polegadas widescreen, Anti reflexo, suportar resolução FULL HD (1920 x 1080 pixels), retro iluminada por LED, o teclado deverá conter todos os caracteres da língua portuguesa, inclusive ç e acentos, nas mesmas posições do teclado padrão ABNT2, mouse touchpad com 2 botões integrados, mouse óptico com conexão USB e botão de rolagem (scroll), interfaces de rede 10/100/1000 conector RJ-45 fêmea e WIFI padrão IEEE 802.11 b/g/n/ac, Bluetooth mínimo 4.0. Sistema operacional Windows 10 pro (64 bits), bateria recarregável do tipo ion de lítio com no mínimo 4 células, fonte externa automática compatível com o item, possuir interfaces USB 2.0 e 3.0, 1 HDMI ou display port e 1 VGA, leitor de cartão, webcam FULL HD (1080 p). Deverá vir acompanhado de maleta do tipo acolchoada para transporte e acondicionamento do equipamento. O equipamento deverá ser novo, sem uso, reforma ou recondicionamento.	1	R\$ 5.936,00	R\$ 5.936,00	R\$ 6.972,86	R\$ 6.972,86
13	Mesa de Escritório MATERIAL DE CONFEÇÃO FORMATO GAVETAS MADEIRA OU MDP OU MDF OU SIMILAR RETANGULAR POSSUI	1	R\$ 623,00	R\$ 623,00	R\$ 725,76	R\$ 725,76
14	Ar Condicionado TIPO SPLIT CAPACIDADE CICLO 9.000 A 12.000 BTUs QUENTE E FRIO	1	R\$ 1.970,00	R\$ 1.970,00	R\$ 2.334,58	R\$ 2.334,58
15	Geladeira/ Refrigerador CAPACIDADE DE 260 A 299 L	1	R\$ 2.393,00	R\$ 2.393,00	R\$ 2.821,42	R\$ 2.821,42
16	Foco Refletor Ambulatorial ILUMINAÇÃO LED HASTE FLEXÍVEL	1	R\$ 570,00	R\$ 570,00	R\$ 664,40	R\$ 664,40
17	Mesa de Exames ESTRUTURA MATERIAL DE CONFEÇÃO COM ARMÁRIO MADEIRA-MDF	1	R\$ 3.215,00	R\$ 3.215,00	R\$ 3.755,01	R\$ 3.755,01
18	Ar Condicionado TIPO SPLIT CAPACIDADE CICLO 9.000 A 12.000 BTUs QUENTE E FRIO	1	R\$ 1.970,00	R\$ 1.970,00	R\$ 2.310,80	R\$ 2.310,80
19	Carro de Curativos MATERIAL DE CONFEÇÃO   ACESSÓRIOS AÇO INOXIDÁVEL   BALDE E BACIA	1	R\$ 1.095,00	R\$ 1.095,00	R\$ 1.302,79	R\$ 1.302,79
20	Armário Vitrine NUMERO DE PORTAS MATERIAL DE CONFEÇÃO LATERAIS DE VIDRO 02 PORTAS AÇO OU FERRO PINTADO POSSUI	1	R\$ 1.600,00	R\$ 1.600,00	R\$ 1.871,43	R\$ 1.871,43
21	Biombo MATERIAL DE CONFEÇÃO TAMANHO RODÍZIOS AÇO INOXIDÁVEL TAMANHO TRIPLO POSSUI	1	R\$ 864,00	R\$ 864,00	R\$ 1.011,15	R\$ 1.011,15
22	Mesa de Escritório MATERIAL DE CONFEÇÃO FORMATO GAVETAS MADEIRA	1	R\$ 623,00	R\$ 623,00	R\$ 725,42	R\$ 725,42





ESTADO DO MARANHÃO  
PREFEITURA MUNICIPAL DE PINDARÉ-MIRIM

	OU MDP OU MDF OU SIMILAR RETANGULAR POSSUI					
23	Laser para Fisioterapia CANETA POSSUI 01 CANETA	1	R\$ 4.086,00	R\$ 4.086,00	R\$ 4.761,35	R\$ 4.761,35
24	Exercitador de Mãos e Dedos Construído em plástico de alta resistência, deve permitir trabalhar isoladamente em mola individual cada dedo ou todos os dedos. Com resistência entre 3kg e 3,5kg.	4	R\$ 77,00	R\$ 308,00	R\$ 89,67	R\$ 358,69
25	TENS e FES NÚMERO DE CANAIS 04 CANAIS	1	R\$ 1.490,00	R\$ 1.490,00	R\$ 1.739,77	R\$ 1.739,77
26	Foco Refletor Ambulatorial ILUMINAÇÃO LED HASTE FLEXÍVEL	1	R\$ 570,00	R\$ 570,00	R\$ 680,08	R\$ 680,08
27	Balança Antropométrica Adulto MODO DE OPERAÇÃO  CAPACIDADE MECÂNICA ATÉ 150 KG RÉGUA ANTROPOMÉTRICA ATÉ 2 METROS	1	R\$ 1.716,00	R\$ 1.716,00	R\$ 1.995,59	R\$ 1.995,59
28	Mesa de Exames ESTRUTURA MATERIAL DE CONFECCÃO COM ARMÁRIO MADEIRA-MDF	1	R\$ 3.215,00	R\$ 3.215,00	R\$ 3.827,23	R\$ 3.827,23
29	Ar Condicionado TIPO SPLIT CAPACIDADE CICLO 9.000 A 12.000 BTUs QUENTE E FRIO	1	R\$ 1.970,00	R\$ 1.970,00	R\$ 2.328,97	R\$ 2.328,97
30	Mesa Ginecológica ESTRUTURA MATERIAL DE CONFECCÃO SEM ARMÁRIO AÇO-FERRO PINTADO	1	R\$ 1.697,00	R\$ 1.697,00	R\$ 2.101,66	R\$ 2.101,66
31	Cama Elástica Proprioceptiva Cama elástica com no mínimo 30 molas e estrutura tubular em aço pintado com tratamento anti-ferruginoso ou material superior. Parte superior em nylon reforçado ou similar com molas para movimento de balanço. Pés com ponteiros de borracha anti-derrapante. Capacidade suportável de no mínimo 120 kg.	1	R\$ 521,00	R\$ 521,00	R\$ 613,05	R\$ 613,05
32	Ultrassom para Fisioterapia FREQUÊNCIA 1 E 3 MHZ TELA LCD POSSUI MODO DE EMISSÃO  OPERAÇÃO CONTÍNUO PULSADO	1	R\$ 2.697,00	R\$ 2.697,00	R\$ 3.191,61	R\$ 3.191,61
33	Cadeira Odontológica Completa (equipo/ sugador/ refletor) TERMINAIS ATÉ 3 EQUIPO PEDAL CABECEIRA POSSUI REFLETOR POSSUI CUBA PORCELANA CERÂMICA SERINGA TRÍPLICE PEÇA RETA CONTRA ÂNGULO MICRO MOTOR CANETA DE ROTAÇÃO UNIDADE AUXILIAR (SUGADOR) MOCHO	1	R\$ 17.084,00	R\$ 17.084,00	R\$ 19.850,08	R\$ 19.850,08
34	Compressor Odontológico CAPACIDADE RESERVATÓRIO   POTÊNCIA   CONSUMO 30 A 39 L 1 A 1,5HP 6 A 7 PÉS ISENTO DE ÓLEO SIM	1	R\$ 4.035,00	R\$ 4.035,00	R\$ 4.697,86	R\$ 4.697,86
35	Fotopolimerizador de Resinas. TIPO LED, SEM FIO SEM RADIÔMETRO	1	R\$ 840,00	R\$ 840,00	R\$ 981,94	R\$ 981,94
36	Ar Condicionado TIPO SPLIT CAPACIDADE CICLO 9.000 A 12.000 BTUs QUENTE E FRIO	1	R\$ 1.970,00	R\$ 1.970,00	R\$ 1.622,34	R\$ 1.622,34
37	Ar Condicionado TIPO SPLIT CAPACIDADE CICLO 9.000 A 12.000 BTUs QUENTE E FRIO	1	R\$ 1.970,00	R\$ 1.970,00	R\$ 2.288,34	R\$ 2.288,34





ESTADO DO MARANHÃO  
PREFEITURA MUNICIPAL DE PINDARÉ-MIRIM

38	Computador Portátil (Notebook) Especificação mínima: que esteja em linha de produção pelo fabricante. Computador portátil (notebook) com processador que possua no mínimo 4 Núcleos, 8 threads e frequência de 2.4 GHz; Unidade de Armazenamento SSD 240 GB interface PCIe NVMe M.2 , memória RAM de 8 GB, em 2 módulos idênticos de 4 GB cada, do tipo SDRAM DDR4 3000 MHz ou superior, tela LCD de 14 ou 15 polegadas widescreen, Anti reflexo, suportar resolução FULL HD (1920 x 1080 pixels), retro iluminada por LED, o teclado deverá conter todos os caracteres da língua portuguesa, inclusive ç e acentos, nas mesmas posições do teclado padrão ABNT2, mouse touchpad com 2 botões integrados, mouse óptico com conexão USB e botão de rolagem (scroll), interfaces de rede 10/100/1000 conector rj-45 fêmea e WIFI padrão IEEE 802.11 b/g/n/ac, Bluetooth mínimo 4.0. Sistema operacional Windows 10 pro (64 bits), bateria recarregável do tipo ion de lítion com no mínimo 4 células, fonte externa automática compatível com o item, possuir interfaces USB 2.0 e 3.0, 1 HDMI ou display port e 1 VGA, leitor de cartão, webcam FULL HD (1080 p). Deverá vir acompanhado de maleta do tipo acolchoada para transporte e acondicionamento do equipamento. O equipamento deverá ser novo, sem uso, reforma ou recondicionamento.	1	R\$ 5.936,00	R\$ 5.936,00	R\$ 7.014,66	R\$ 7.014,66
39	Computador Portátil (Notebook) Especificação mínima: que esteja em linha de produção pelo fabricante. Computador portátil (notebook) com processador que possua no mínimo 4 Núcleos, 8 threads e frequência de 2.4 GHz; Unidade de Armazenamento SSD 240 GB interface PCIe NVMe M.2 , memória RAM de 8 GB, em 2 módulos idênticos de 4 GB cada, do tipo SDRAM DDR4 3000 MHz ou superior, tela LCD de 14 ou 15 polegadas widescreen, Anti reflexo, suportar resolução FULL HD (1920 x 1080 pixels), retro iluminada por LED, o teclado deverá conter todos os caracteres da língua portuguesa, inclusive ç e acentos, nas mesmas posições do teclado padrão ABNT2, mouse touchpad com 2 botões integrados, mouse óptico com conexão USB e botão de rolagem (scroll), interfaces de rede 10/100/1000 conector rj-45 fêmea e WIFI padrão IEEE 802.11 b/g/n/ac, Bluetooth mínimo 4.0. Sistema operacional Windows 10 pro (64 bits), bateria recarregável do tipo ion de lítion com no mínimo 4 células, fonte externa automática compatível com o item, possuir interfaces USB 2.0 e 3.0, 1 HDMI ou display port e 1 VGA, leitor de cartão, webcam FULL HD (1080 p). Deverá vir acompanhado de maleta do tipo acolchoada para transporte e acondicionamento do equipamento. O equipamento deverá ser novo, sem uso, reforma ou recondicionamento.	1	R\$ 5.936,00	R\$ 5.936,00	R\$ 6.901,20	R\$ 6.901,20
40	Mesa de Exames ESTRUTURA MATERIAL DE CONFECÇÃO COM ARMÁRIO MADEIRA-MDF	1	R\$ 3.215,00	R\$ 3.215,00	R\$ 3.743,15	R\$ 3.743,15
41	Ar Condicionado TIPO SPLIT CAPACIDADE CICLO 9.000 A 12.000 BTUs QUENTE E FRIJO	1	R\$ 1.970,00	R\$ 1.970,00	R\$ 2.301,56	R\$ 2.301,56



ESTADO DO MARANHÃO  
PREFEITURA MUNICIPAL DE PINDARÉ-MIRIM

42	Braçadeira para Injeção MATERIAL DE CONFEÇÃO( ESTRUTUTRA)APOIO DO BRAÇO) AÇO INOXIDÁVEL(AÇO INOXIDÁVEL TIPO PEDESTAL ALTURA REGULÁVEL	1	R\$ 339,00	R\$ 339,00	R\$ 395,14	R\$ 395,14
43	Autoclave Horizontal de Solo (pequeno porte) CAPACIDADE RACK PRA CARGA  CARRO PRA RACK  OSMOSE REVERSA  IMPRESSORA  TIPO DE PORTA E QTDE 90 A 150  POSSUI POSSUI POSSUI POSSUI DESLIZANTE ATÉ 2 PORTAS	1	R\$ 130.732,00	R\$ 130.732,00	R\$ 152.208,30	R\$ 152.208,30
44	Ar Condicionado TIPO SPLIT CAPACIDADE CICLO 9.000 A 12.000 BTUs QUENTE E FRIO	1	R\$ 1.970,00	R\$ 1.970,00	R\$ 2.333,27	R\$ 2.333,27
45	Seladora TIPO  APLICAÇÃO MANUAL GRAU CIRÚRGICO	1	R\$ 1.140,00	R\$ 1.140,00	R\$ 1.336,45	R\$ 1.336,45
46	Bebedouro/ Purificador Refrigerado TIPO PRESSÃO COLUNA SIMPLES	2	R\$ 883,00	R\$ 1.766,00	R\$ 1.037,79	R\$ 2.075,57
47	Cadeira de Rodas Adulto MATERIAL DE CONFEÇÃO APOIO PARA BRAÇOS APOIO PARA PÉS ELEVÇÃO DE PERNAS AÇO OU FERRO PINTADO ESCAMOTEÁVEL REMOVIVEL COM ELEVÇÃO	1	R\$ 1.500,00	R\$ 1.500,00	R\$ 1.785,65	R\$ 1.785,65
UNIDADE ASSISTIDA: U B S DE SAUDE DE AREIAS PSF						
48	Câmara para Conservação de Imunobiológicos MATERIAL DE CONFEÇÃO (GABINETE INTERNO) AÇO INOXIDÁVEL 304 TEMPERATURA ENTRE +2° C E + 8°C CIRCULAÇÃO DE AR FORÇADO POSSUI SENSORES INTERNOS POSSUI DISCADOR DE EMERGÊNCIA POSSUI CAPACIDADE E QUANTIDADE DE GAVETAS SISTEMA DE EMERGÊNCIA REGISTRO DE DADOS ATÉ 300 LITROS 2 A 5 GAVETAS POSSUI POSSUI	1	R\$ 17.700,00	R\$ 17.700,00	R\$ 20.999,44	R\$ 20.999,44
49	Armário MATERIAL DE CONFEÇÃO DIMENSÕES PRATELEIRAS CAPACIDADE MÍNIMA DA PRATELEIRA AÇO ALTURA DE 100 A 210 CM X LARGURA DE 70 A 110 CM 3 OU 04 40KG	1	R\$ 988,00	R\$ 988,00	R\$ 1.152,96	R\$ 1.152,96
50	Ar Condicionado TIPO SPLIT CAPACIDADE CICLO 9.000 A 12.000 BTUs QUENTE E FRIO	1	R\$ 1.970,00	R\$ 1.970,00	R\$ 2.347,79	R\$ 2.347,79
51	Central de Nebulização TIPO Nº DE SAÍDAS SUPORTE COM RODÍZIOS COMPRESSOR DE 3 A 4 SAÍDAS POSSUI	1	R\$ 2.187,00	R\$ 2.187,00	R\$ 2.590,28	R\$ 2.590,28
52	Armário MATERIAL DE CONFEÇÃO DIMENSÕES PRATELEIRAS CAPACIDADE MÍNIMA DA PRATELEIRA AÇO ALTURA DE 100 A 210 CM X LARGURA DE 70 A 110 CM 3 OU 04 40KG	1	R\$ 988,00	R\$ 988,00	R\$ 1.165,87	R\$ 1.165,87
53	Nebulizador Portátil TIPO COMPRESSOR NÚMERO DE SAÍDAS SIMULTÂNEAS 01	1	R\$ 210,00	R\$ 210,00	R\$ 245,76	R\$ 245,76
54	Cadeira MATERIAL DE CONFEÇÃO BRAÇOS REGULAGEM DE ALT RODÍZIOS ASSENTO E ENCOSTO AÇO OU FERRO PINTADO NÃO POSSUI NÃO POSSUI NÃO POSSUI ESTOFADO	4	R\$ 225,00	R\$ 900,00	R\$ 264,45	R\$ 1.057,79
55	Geladeira/ Refrigerador CAPACIDADE DE 260 A 299 L	1	R\$ 2.393,00	R\$ 2.393,00	R\$ 2.839,88	R\$ 2.839,88





ESTADO DO MARANHÃO  
PREFEITURA MUNICIPAL DE PINDARÉ-MIRIM

56	Ar Condicionado TIPO SPLIT CAPACIDADE CICLO 9.000 A 12.000 BTUs QUENTE E FRIO	1	R\$ 1.970,00	R\$ 1.970,00	R\$ 2.310,14	R\$ 2.310,14
57	Armário MATERIAL DE CONFEÇÃO DIMENSÕES PRATELEIRAS CA PACIDADE MÍNIMA DA PRATELEIRA AÇO ALTURA DE 100 A 210 CM X LARGURA DE 70 A 110 CM 3 OU 04 40KG	1	R\$ 988,00	R\$ 988,00	R\$ 1.163,55	R\$ 1.163,55
58	Cadeira MATERIAL DE CONFEÇÃO BRAÇOS REGULAGEM DE ALT RODÍZIOS ASSENTO E ENCOSTO AÇO OU FERRO PINTADO NÃO POSSUI NÃO POSSUI NÃO POSSUI ESTOFADO	2	R\$ 225,00	R\$ 450,00	R\$ 263,62	R\$ 527,24
59	Estante MATERIAL DE CONFEÇÃO CAPACIDADE DAS PRATELEIRAS REFORÇO AÇO FERRO PINTADO DE 101 A 200 kg POSSUI	4	R\$ 451,00	R\$ 1.804,00	R\$ 529,92	R\$ 2.119,69
60	Computador Portátil (Notebook) Especificação mínima: que esteja em linha de produção pelo fabricante. Computador portátil (notebook) com processador que possua no mínimo 4 Núcleos, 8 threads e frequência de 2.4 GHz; Unidade de Armazenamento SSD 240 GB interface PCIe NVMe M.2 , memória RAM de 8 GB, em 2 módulos idênticos de 4 GB cada, do tipo SDRAM DDR4 3000 MHz ou superior, tela LCD de 14 ou 15 polegadas widescreen, Anti reflexo, suportar resolução FULL HD (1920 x 1080 pixels), retro iluminada por LED, o teclado deverá conter todos os caracteres da língua portuguesa, inclusive ç e acentos, nas mesmas posições do teclado padrão ABNT2, mouse touchpad com 2 botões integrados, mouse óptico com conexão USB e botão de rolagem (scroll), interfaces de rede 10/100/1000 conector rj-45 fêmea e WIFI padrão IEEE 802.11 b/g/n/ac, Bluetooth mínimo 4.0. Sistema operacional Windows 10 pro (64 bits), bateria recarregável do tipo ion de lítio com no mínimo 4 células, fonte externa automática compatível com o item, possuir interfaces USB 2.0 e 3.0, 1 HDMI ou display port e 1 VGA, leitor de cartão, webcam FULL HD (1080 p). Deverá vir acompanhado de maleta do tipo acolchoada para transporte e acondicionamento do equipamento. O equipamento deverá ser novo, sem uso, reforma ou recondicionamento.	1	R\$ 5.936,00	R\$ 5.936,00	R\$ 27.994,75	R\$ 27.994,75
61	Carro de Curativos MATERIAL DE CONFEÇÃO   ACESSÓRIOS AÇO INOXIDÁVEL   BALDE E BACIA	1	R\$ 1.095,00	R\$ 1.095,00	R\$ 1.273,04	R\$ 1.273,04
62	Braçadeira para Injeção MATERIAL DE CONFEÇÃO (ESTRUTUTRA APOIO DO BRAÇO) AÇO INOXIDÁVEL AÇO INOXIDÁVEL TIPO PEDESTAL ALTURA REGULÁVEL.	1	R\$ 339,00	R\$ 339,00	R\$ 400,03	R\$ 400,03
63	Ar Condicionado TIPO SPLIT CAPACIDADE CICLO 9.000 A 12.000 BTUs QUENTE E FRIO	1	R\$ 1.970,00	R\$ 1.970,00	R\$ 2.327,32	R\$ 2.327,32
64	Mesa de Exames ESTRUTURA MATERIAL DE CONFEÇÃO COM ARMÁRIO MADEIRA-MDF	1	R\$ 3.215,00	R\$ 3.215,00	R\$ 3.746,38	R\$ 3.746,38
65	Armário Vitrine NUMERO DE PORTAS MATERIAL DE CONFEÇÃO LATERAIS DE VIDRO 02 PORTAS AÇO OU FERRO PINTADO POSSUI	1	R\$ 1.600,00	R\$ 1.600,00	R\$ 1.864,45	R\$ 1.864,45
66	DEA - Desfibrilador Externo Automático AUTONOMIA DA BATERIA AUXÍLIO	1	R\$ 9.330,00	R\$ 9.330,00	R\$ 10.962,82	R\$ 10.962,82





ESTADO DO MARANHÃO  
PREFEITURA MUNICIPAL DE PINDARÉ-MIRIM

	RCP ACESSÓRIO(S) 50 A 250 CHOQUES POSSUI  1 PAR ELETRODO					
67	Laser para Fisioterapia. CANETA POSSUI 01 CANETA	1	R\$ 4.086,00	R\$ 4.086,00	R\$ 4.813,41	R\$ 4.813,41
68	Foco Refletor Ambulatorial ILUMINAÇÃO LED HASTE FLEXÍVEL	1	R\$ 570,00	R\$ 570,00	R\$ 669,57	R\$ 669,57
69	Balde a Pedal MATERIAL DE CONFECCÃO CAPACIDADE AÇO INOX DE 30L ATÉ 49L	2	R\$ 356,00	R\$ 712,00	R\$ 416,99	R\$ 833,97
70	Escada com 2 degraus MATERIAL DE CONFECCÃO AÇO INOXIDÁVEL	2	R\$ 302,00	R\$ 604,00	R\$ 356,88	R\$ 713,75
71	Mesa Ginecológica ESTRUTURA MATERIAL DE CONFECCÃO SEM ARMÁRIO AÇO-FERRO PINTADO	1	R\$ 1.697,00	R\$ 1.697,00	R\$ 2.018,46	R\$ 2.018,46
72	Ultrassom para Fisioterapia FREQUÊNCIA 1 E 3 MHZ TELA LCD POSSUI MODO DE EMISSÃO OPERAÇÃO CONTÍNUO PULSADO	1	R\$ 2.697,00	R\$ 2.697,00	R\$ 3.204,26	R\$ 3.204,26
73	TENS e FES NÚMERO DE CANAIS 04 CANAIS	1	R\$ 1.490,00	R\$ 1.490,00	R\$ 1.751,76	R\$ 1.751,76
74	Mesa de Exames ESTRUTURA MATERIAL DE CONFECCÃO COM ARMÁRIO MADEIRA-MDF	1	R\$ 3.215,00	R\$ 3.215,00	R\$ 3.807,84	R\$ 3.807,84
75	Exercitador de Mãos e Dedos Construído em plástico de alta resistência, deve permitir trabalhar isoladamente em mola individual cada dedo ou todos os dedos. Com resistência entre 3kg e 3,5kg.	5	R\$ 77,00	R\$ 385,00	R\$ 91,17	R\$ 455,87
76	Ar Condicionado TIPO SPLIT CAPACIDADE CICLO 9.000 A 12.000 BTUs QUENTE E FRIO	1	R\$ 1.970,00	R\$ 1.970,00	R\$ 2.289,00	R\$ 2.289,00
77	Balança Antropométrica Adulto MODO DE OPERAÇÃO CAPACIDADE MECÂNICA ATÉ 150 KG RÉGUA ANTROPOMÉTRICA ATÉ 2 METROS	1	R\$ 1.716,00	R\$ 1.716,00	R\$ 2.000,20	R\$ 2.000,20
78	Eletrocardiógrafo CANAIS COMUNICAÇÃO COM COMPUTADOR OPERAÇÃO CONNECT WI-FI IMPRESSÃO DIRETA NO EQUIPAMENTO ALIMENTAÇÃO 12 POSSUI DIRETA NO CONSOLE SEM CONECTIVIDADE WIFI POSSUI EM FORMATO A4 REDE ELÉTRICA E BATERIA	1	R\$ 16.606,00	R\$ 16.606,00	R\$ 19.573,43	R\$ 19.573,43
79	Mesa de Escritório: MATERIAL DE CONFECCÃO FORMATO GAVETAS MADEIRA OU MDP OU MDF OU SIMILAR RETANGULAR POSSUI	1	R\$ 623,00	R\$ 623,00	R\$ 729,52	R\$ 729,52
80	Ar Condicionado TIPO SPLIT CAPACIDADE CICLO 9.000 A 12.000 BTUs QUENTE E FRIO	1	R\$ 1.970,00	R\$ 1.970,00	R\$ 2.303,54	R\$ 2.303,54
81	Computador Portátil (Notebook) Especificação mínima: que esteja em linha de produção pelo fabricante. Computador portátil (notebook) com processador que possua no mínimo 4 Núcleos, 8 threads e frequência de 2.4 GHz; Unidade de Armazenamento SSD 240 GB interface PCIe NVMe M.2 , memória RAM de 8 GB, em 2 módulos idênticos de 4 GB cada, do tipo SDRAM DDR4 3000 MHz ou superior, tela LCD de 14 ou 15 polegadas widescreen, Anti reflexo, suportar resolução FULL HD (1920 x 1080 pixels), retro iluminada por LED, o teclado deverá conter todos os caracteres da língua portuguesa, inclusive ç e acentos, nas mesmas posições do teclado padrão ABNT2, mouse touchpad com 2 botões integrados, mouse óptico com conexão USB e botão de rolagem (scroll), interfaces de rede	1	R\$ 5.936,00	R\$ 5.936,00	R\$ 6.931,05	R\$ 6.931,05



ESTADO DO MARANHÃO  
PREFEITURA MUNICIPAL DE PINDARÉ-MIRIM

	10/100/1000 conector rj-45 fêmea e WIFI padrão IEEE 802.11 b/g/n/ac, Bluetooth mínimo 4.0. Sistema operacional Windows 10 pro (64 bits), bateria recarregável do tipo ion de lítion com no mínimo 4 células, fonte externa automática compatível com o item, possuir interfaces USB 2.0 e 3.0, 1 HDMI ou display port e 1 VGA, leitor de cartão, webcam FULL HD (1080 p). Deverá vir acompanhado de maleta do tipo acolchoada para transporte e acondicionamento do equipamento. O equipamento deverá ser novo, sem uso, reforma ou recondicionamento.					
82	Biombo MATERIAL DE CONFEÇÃO TAMANHO RODÍZIOS AÇO INOXIDÁVEL TAMANHO TRIPLO POSSUI	1	R\$ 864,00	R\$ 864,00	R\$ 1.023,56	R\$ 1.023,56
83	Mesa de Escritório: MATERIAL DE CONFEÇÃO FORMATO GAVETAS MADEIRA OU MDP OU MDF OU SIMILAR RETANGULAR POSSUI	1	R\$ 623,00	R\$ 623,00	R\$ 730,15	R\$ 730,15
84	Balde a Pedal MATERIAL DE CONFEÇÃO CAPACIDADE AÇO INOX DE 30L ATÉ 49L	1	R\$ 356,00	R\$ 356,00	R\$ 418,66	R\$ 418,66
85	Ar Condicionado TIPO SPLIT CAPACIDADE CICLO 9.000 A 12.000 BTUs QUENTE E FRIO	1	R\$ 1.970,00	R\$ 1.970,00	R\$ 2.325,99	R\$ 2.325,99
86	Mesa de Exames ESTRUTURA MATERIAL DE CONFEÇÃO COM ARMÁRIO MADEIRA-MDF	1	R\$ 3.215,00	R\$ 3.215,00	R\$ 3.788,44	R\$ 3.788,44
87	Seladora TIPO  APLICAÇÃO MANUAL GRAU CIRÚRGICO	1	R\$ 1.140,00	R\$ 1.140,00	R\$ 1.339,61	R\$ 1.339,61
88	Autoclave Horizontal de Mesa (até 75 litros) MODO DE OPERAÇÃO  CAPACIDADE DIGITAL ATÉ 25 LITROS	1	R\$ 5.840,00	R\$ 5.840,00	R\$ 6.956,05	R\$ 6.956,05
89	Ar Condicionado TIPO SPLIT CAPACIDADE CICLO 9.000 A 12.000 BTUs QUENTE E FRIO	1	R\$ 1.970,00	R\$ 1.970,00	R\$ 2.306,84	R\$ 2.306,84
90	Bebedouro/ Purificador Refrigerado TIPO PRESSÃO COLUNA SIMPLES	2	R\$ 883,00	R\$ 1.766,00	R\$ 1.033,38	R\$ 2.066,77
91	Ar Condicionado TIPO SPLIT CAPACIDADE CICLO 9.000 A 12.000 BTUs QUENTE E FRIO	1	R\$ 1.970,00	R\$ 1.970,00	R\$ 2.308,15	R\$ 2.308,15
92	Cadeira de Rodas Adulto MATERIAL DE CONFEÇÃO APOIO PARA BRAÇOS APOIO PARA PÉS ELEVÇÃO DE PERNAS AÇO OU FERRO PINTADO ESCAMOTEÁVEL REMOVIVEL COM ELEVÇÃO	1	R\$ 1.500,00	R\$ 1.500,00	R\$ 1.769,05	R\$ 1.769,05
UNIDADE ASSISTIDA: UNIDADE BASICA DE SAUDE CIBRAZEM PSF						
93	Mesa de Escritório: MATERIAL DE CONFEÇÃO FORMATO GAVETAS MADEIRA OU MDP OU MDF OU SIMILAR RETANGULAR POSSUI	1	R\$ 623,00	R\$ 623,00	R\$ 739,55	R\$ 739,55
94	Câmara para Conservação de Imunobiológicos MATERIAL DE CONFEÇÃO (GABINETE INTERNO) AÇO INOXIDÁVEL 304 TEMPERATURA ENTRE +2° C E + 8° C CIRCULAÇÃO DE AR FORÇADO POSSUI SENSORES INTERNOS POSSUI DISCADOR DE EMERGÊNCIA POSSUI CAPACIDADE E QUANTIDADE DE GAVETAS SISTEMA DE EMERGÊNCIA REGISTRO DE DADOS ATÉ 300 LITROS 2 A 5 GAVETAS POSSUI POSSUI	1	R\$ 17.700,00	R\$ 17.700,00	R\$ 20.762,03	R\$ 20.762,03





ESTADO DO MARANHÃO  
PREFEITURA MUNICIPAL DE PINDARÉ-MIRIM

95	Balde a Pedal MATERIAL DE CONFEÇÃO CAPACIDADE AÇO INOX DE 30L ATÉ 49L	2	R\$ 356,00	R\$ 712,00	R\$ 414,71	R\$ 829,43
96	Cadeira MATERIAL DE CONFEÇÃO BRAÇOS REGULAGEM DE ALT RODÍZIOS ASSENTO E ENCOSTO AÇO OU FERRO PINTADO NÃO POSSUI NÃO POSSUI NÃO POSSUI ESTOFADO	4	R\$ 225,00	R\$ 900,00	R\$ 260,75	R\$ 1.043,01
97	Central de Nebulização TIPO Nº DE SAÍDAS SUPPORTO COM RODÍZIOS COMPRESSOR DE 3 A 4 SAÍDAS POSSUI	1	R\$ 2.187,00	R\$ 2.187,00	R\$ 2.571,21	R\$ 2.571,21
98	Cadeira MATERIAL DE CONFEÇÃO BRAÇOS REGULAGEM DE ALT RODÍZIOS ASSENTO E ENCOSTO AÇO OU FERRO PINTADO NÃO POSSUI NÃO POSSUI NÃO POSSUI ESTOFADO	5	R\$ 225,00	R\$ 1.225,00	R\$ 266,49	R\$ 1.332,43
99	Armário MATERIAL DE CONFEÇÃO DIMENSÕES PRATELEIRAS CAPACIDADE MÍNIMA DA PRATELEIRA AÇO ALTURA DE 100 A 210 CM X LARGURA DE 70 A 110 CM 3 OU 04 40KG	1	R\$ 988,00	R\$ 988,00	R\$ 1.177,81	R\$ 1.177,81
100	Nebulizador Portátil TIPO COMPRESSOR NÚMERO DE SAÍDAS SIMULTÂNEAS 01	2	R\$ 210,00	R\$ 420,00	R\$ 246,96	R\$ 493,93
101	Armário Vitrine NUMERO DE PORTAS MATERIAL DE CONFEÇÃO LATERAIS DE VIDRO 02 PORTAS AÇO OU FERRO PINTADO POSSUI	2	R\$ 1.600,00	R\$ 3.200,00	R\$ 1.860,70	R\$ 3.721,40
102	Geladeira/ Refrigerador CAPACIDADE DE 260 A 299 L	1	R\$ 2.393,00	R\$ 2.393,00	R\$ 2.796,55	R\$ 2.796,55
103	Ar Condicionado TIPO SPLIT CAPACIDADE CICLO 9.000 A 12.000 BTUs QUENTE E FRIO	1	R\$ 1.970,00	R\$ 1.970,00	R\$ 2.486,11	R\$ 2.486,11
104	Balde a Pedal MATERIAL DE CONFEÇÃO CAPACIDADE AÇO INOX DE 30L ATÉ 49L	1	R\$ 356,00	R\$ 356,00	R\$ 420,69	R\$ 420,69
105	Ar Condicionado TIPO SPLIT CAPACIDADE CICLO 9.000 A 12.000 BTUs QUENTE E FRIO	1	R\$ 1.970,00	R\$ 1.970,00	R\$ 2.298,25	R\$ 2.298,25
106	Mesa de Exames ESTRUTURA MATERIAL DE CONFEÇÃO COM ARMÁRIO MADEIRA-MDF	1	R\$ 3.215,00	R\$ 3.215,00	R\$ 3.753,93	R\$ 3.753,93
107	Carro de Curativos MATERIAL DE CONFEÇÃO   ACESSÓRIOS AÇO INOXIDÁVEL   BALDE E BACIA	1	R\$ 1.095,00	R\$ 1.095,00	R\$ 1.287,00	R\$ 1.287,00
108	Armário Vitrine NUMERO DE PORTAS MATERIAL DE CONFEÇÃO LATERAIS DE VIDRO 02 PORTAS AÇO OU FERRO PINTADO POSSUI	1	R\$ 1.600,00	R\$ 1.600,00	R\$ 1.884,84	R\$ 1.884,84
109	TENS e FES NÚMERO DE CANAIS 04 CANAIS	1	R\$ 1.490,00	R\$ 1.490,00	R\$ 1.775,74	R\$ 1.775,74
110	Ultrassom para Fisioterapia FREQUÊNCIA 1 E 3 MHZ TELA LCD POSSUI MODO DE EMISSÃO  OPERAÇÃO CONTÍNUO PULSADO	1	R\$ 2.697,00	R\$ 2.697,00	R\$ 3.197,03	R\$ 3.197,03
111	Coloscópio AUMENTO CÂMERA MONITOR VARIÁVEL POSSUI NÃO POSSUI	1	R\$ 28.750,00	R\$ 28.750,00	R\$ 34.205,68	R\$ 34.205,68
112	Mesa Ginecológica ESTRUTURA MATERIAL DE CONFEÇÃO SEM ARMÁRIO AÇO-FERRO PINTADO	1	R\$ 1.697,00	R\$ 1.697,00	R\$ 1.992,28	R\$ 1.992,28
113	Ar Condicionado TIPO SPLIT CAPACIDADE CICLO 9.000 A 12.000 BTUs QUENTE E FRIO	1	R\$ 1.970,00	R\$ 1.970,00	R\$ 2.289,67	R\$ 2.289,67
114	Exercitador de Mãos e Dedos Construído em plástico de alta resistência, deve permitir trabalhar isoladamente em mola individual cada	3	R\$ 77,00	R\$ 231,00	R\$ 89,86	R\$ 269,57





ESTADO DO MARANHÃO  
PREFEITURA MUNICIPAL DE PINDARÉ-MIRIM

	dedo ou todos os dedos. Com resistência entre 3kg e 3,5kg.							
115	Ar Condicionado TIPO SPLIT CAPACIDADE CICLO 9.000 A 12.000 BTUs QUENTE E FRIO	1	R\$ 1.970,00	R\$ 1.970,00	R\$ 2.311,62	R\$ 2.311,62		
116	Mesa Auxiliar DIMENSÕES MATERIAL DE CONFEÇÃO DE 40X40X80CM A 40X60X80CM AÇO INOXIDÁVEL	1	R\$ 780,00	R\$ 780,00	R\$ 910,23	R\$ 910,23		
117	Balde a Pedal MATERIAL DE CONFEÇÃO CAPACIDADE AÇO INOX DE 30L ATÉ 49L	1	R\$ 356,00	R\$ 356,00	R\$ 416,99	R\$ 416,99		
118	Caixa para Desinfecção de Limas Endodónticas CAPACIDADE ATÉ 10 LIMAS	2	R\$ 65,00	R\$ 130,00	R\$ 75,70	R\$ 151,41		
119	Fotopolimerizador de Resinas TIPO LED. SEM FIO SEM RADIÔMETRO	1	R\$ 840,00	R\$ 840,00	R\$ 985,32	R\$ 985,32		
120	Mocho MATERIAL DE CONFEÇÃO ENCOSTO REGULAGEM DE ALTURA AÇO OU FERRO CROMADO POSSUI GÁS	1	R\$ 462,00	R\$ 462,00	R\$ 536,50	R\$ 536,50		
121	Compressor Odontológico CAPACIDADE RESERVATÓRIO   POTÊNCIA   CONSUMO 30 A 39 L 1 A 1,5HP 6 A 7 PÉS  SENTO DE ÓLEO SIM	1	R\$ 4.035,00	R\$ 4.035,00	R\$ 4.773,63	R\$ 4.773,63		
122	Cadeira Odontológica Completa (equipo/ sugador/ refletor) TERMINAIS ATÉ 3 EQUIPO TIPO CART OU ACOPLADO COMANDO DA CADEIRA PEDAL CABECEIRA REFLETOR CUBA PORCELANA CERÂMICA SERINGA TRÍPLICE PEÇA RETA CONTRA ÂNGULO MICRO MOTOR CANETA DE ROTAÇÃO UNIDADE AUXILIAR (SUGADOR) MOCHO	1	R\$ 17.084,00	R\$ 17.084,00	R\$ 20.085,30	R\$ 20.085,30		
123	Armário MATERIAL DE CONFEÇÃO DIMENSÕES PRATELEIRAS CA PACIDADE MÍNIMA DA PRATELEIRA AÇO ALTURA DE 100 A 210 CM X LARGURA DE 70 A 110 CM 3 OU 04 40KG	1	R\$ 988,00	R\$ 988,00	R\$ 1.162,23	R\$ 1.162,23		
124	Computador Portátil (Notebook) Especificação mínima: que esteja em linha de produção pelo fabricante. Computador portátil (notebook) com processador que possua no mínimo 4 Núcleos, 8 threads e frequência de 2.4 GHz; Unidade de Armazenamento SSD 240 GB interface PCIe NVMe M.2 , memória RAM de 8 GB, em 2 módulos idênticos de 4 GB cada, do tipo SDRAM DDR4 3000 MHz ou superior, tela LCD de 14 ou 15 polegadas widescreen, Anti reflexo, suportar resolução FULL HD (1920 x 1080 pixels), retro iluminada por LED, o teclado deverá conter todos os caracteres da língua portuguesa, inclusive ç e acentos, nas mesmas posições do teclado padrão ABNT2, mouse touchpad com 2 botões integrados, mouse óptico com conexão USB e botão de rolagem (scroll), interfaces de rede 10/100/1000 conector rj-45 fêmea e WIFI padrão IEEE 802.11 b/g/n/ac, Bluetooth mínimo 4.0. Sistema operacional Windows 10 pro (64 bits), bateria recarregável do tipo ion de lítion com no mínimo 4 células, fonte externa automática compatível com o item, possuir interfaces USB 2.0 e 3.0, 1 HDMI ou display port e 1 VGA, leitor de cartão, webcam FULL HD (1080 p). Deverá vir acompanhado de maleta do tipo acolchoada para transporte e acondicionamento do equipamento.	1	R\$ 5.936,00	R\$ 5.936,00	R\$ 6.921,10	R\$ 6.921,10		



ESTADO DO MARANHÃO  
PREFEITURA MUNICIPAL DE PINDARÉ-MIRIM

	O equipamento deverá ser novo, sem uso, reforma ou recondicionamento.							
125	Ar Condicionado TIPO SPLIT CAPACIDADE CICLO 9.000 A 12.000 BTUs QUENTE E FRIO	1	R\$ 1.970,00	R\$ 1.970,00	R\$ 2.298,25	R\$ 2.298,25		
126	Mesa de Escritório: MATERIAL DE CONFEÇÃO FORMATO GAVETAS MADEIRA OU MDP OU MDF OU SIMILAR RETANGULAR POSSUI	1	R\$ 623,00	R\$ 623,00	R\$ 733,28	R\$ 733,28		
127	Seladora TIPO  APLICAÇÃO MANUAL GRAU CIRÚRGICO	1	R\$ 1.140,00	R\$ 1.140,00	R\$ 1.337,96	R\$ 1.337,96		
128	Autoclave Horizontal de Mesa (até 75 litros) MODO DE OPERAÇÃO  CAPACIDADE DIGITAL ATÉ 25 LITROS	1	R\$ 5.840,00	R\$ 5.840,00	R\$ 6.813,08	R\$ 6.813,08		
129	Ar Condicionado TIPO SPLIT CAPACIDADE CICLO 9.000 A 12.000 BTUs QUENTE E FRIO	1	R\$ 1.970,00	R\$ 1.970,00	R\$ 2.327,97	R\$ 2.327,97		
130	Cadeira de Rodas Adulto MATERIAL DE CONFEÇÃO APOIO PARA BRAÇOS APOIO PARA PÉS ELEVÇÃO DE PERNAS AÇO OU FERRO PINTADO ESCAMOTEÁVEL REMOVIVEL COM ELEVÇÃO	1	R\$ 1.500,00	R\$ 1.500,00	R\$ 1.738,37	R\$ 1.738,37		
131	Bebedouro/ Purificador Refrigerado TIPO PRESSÃO COLUNA SIMPLES	2	R\$ 883,00	R\$ 1.766,00	R\$ 1.273,55	R\$ 2.547,09		
132	Balde a Pedal MATERIAL DE CONFEÇÃO CAPACIDADE AÇO INOX DE 30L ATÉ 49L	4	R\$ 356,00	R\$ 1.424,00	R\$ 419,61	R\$ 1.678,45		
			TOTAL: R\$ 499.853,00		Total	606.756,79		

#### 7. DO VALOR ESTIMADO

O preço considerado como estimativa para o objeto do presente Termo foi determinado com base na média simples das propostas comerciais obtidas junto a fornecedores do ramo. Com base em tal procedimento, foi estimado o valor de R\$ 606.756,79 (Seiscentos e seis mil, setecentos e cinquenta e seis reais e setenta e nove centavos).

#### 8. DA DOTAÇÃO ORÇAMENTÁRIA:

8.1. Na licitação para registro de preços não é necessário indicar a dotação orçamentária, que somente será exigida para a formalização do contrato ou outro instrumento hábil, conforme o Art. 7º, § 2º do Decreto Federal nº 7.892/2013.

#### 9. DA SUSTENTABILIDADE

9.1. Contratada como prática de sustentabilidade deverá considerar as recomendações/requisitos/critérios de sustentabilidade ambiental, estabelecidos no art. 6º e seus incisos da Instrução Normativa nº 01, de 19/01/2010, da Secretaria de Logística e Tecnologia de Informação do Ministério do Planejamento, Orçamento e Gestão – IN/SLTI/MPOG.

#### 10. DA QUALIFICAÇÃO TÉCNICA

10.1. Apresentação de, no mínimo, 01 (um) atestado/declaração de capacidade técnica, compatível com o objeto deste termo de referência, expedido por pessoa jurídica de direito público ou privado, que o licitante forneceu bens /serviços ou está fornecendo, de modo satisfatório, serviços da mesma natureza ou similares aos do presente Termo.

#### 11. CARACTERÍSTICAS DE EXECUÇÃO DO SERVIÇO

Em caso de alteração dos serviços contratados (acréscimos e decréscimos) para uma determinada unidade, o valor a ser cobrado deverá ser o mesmo ofertado na proposta financeira.

#### 12. DO CONTROLE E FISCALIZAÇÃO DA EXECUÇÃO

12.1. Nos termos do art. 67 Lei nº 8.666, de 1993, será designado representante para acompanhar e fiscalizar a prestação dos serviços, anotando em registro próprio todas as ocorrências relacionadas com a execução e determinando o que for necessário à regularização de falhas ou defeitos observados.





ESTADO DO MARANHÃO  
PREFEITURA MUNICIPAL DE PINDARÉ-MIRIM



12.2. A fiscalização de que trata este item não exclui nem reduz a responsabilidade da Contratada, inclusive perante terceiros, por qualquer irregularidade, ainda que resultante de imperfeições técnicas ou vícios redibitórios, e, na ocorrência desta, não implica em corresponsabilidade da Administração ou de seus agentes e prepostos, de conformidade com o art. 70 da Lei nº 8.666, de 1993.

12.3. O representante da Administração anotará em registro próprio todas as ocorrências relacionadas com a execução do contrato, indicando dia, mês e ano, bem como o nome dos funcionários eventualmente envolvidos, determinando o que for necessário à regularização das falhas ou defeitos observados e encaminhando os apontamentos à autoridade competente para as providências cabíveis.

### 13. DO PAGAMENTO

13.1. O pagamento será efetuado no prazo de até 30 (trinta) dias, após o recebimento definitivo dos serviços, desde que não haja fator impeditivo provocado pela CONTRATADA, mediante a apresentação de Nota Fiscal/Fatura, devidamente atestada por servidor competente, acompanhada da respectiva Ordem de Fornecimento/Serviços e das certidões de regularidade fiscal: Prova de regularidade com a Fazenda Federal, mediante apresentação da Certidão Conjunta Negativa de Débitos Relativos a Tributos Federais e à Dívida Ativa da União e Previdenciária, conforme Portaria PGFN/RFB nº 1751, de 02 de outubro de 2014; Prova de regularidade com a Fazenda Estadual do domicílio ou sede da licitante, mediante apresentação da Certidão Negativa de Débitos Fiscais e Certidão Negativa de Inscrição na Dívida Ativa do Estado; Prova de Regularidade perante a Fazenda Municipal, do domicílio ou sede da licitante, mediante apresentação da Certidão Negativa de Débitos Fiscais e Certidão Negativa de Inscrição na Dívida Ativa do Município; Prova de Regularidade relativa ao Fundo de Garantia por Tempo de Serviço, demonstrando situação regular mediante apresentação do Certificado de Regularidade do FGTS – CRF e Prova de inexistência de débitos inadimplidos perante a Justiça do Trabalho, mediante apresentação da Certidão Negativa de Débitos Trabalhistas (CNDT), diretamente na conta que o fornecedor apresentar em sua proposta.

### 14. DA ALTERAÇÃO SUBJETIVA

14.1. É admissível a fusão, cisão ou incorporação da contratada com/ou outra pessoa jurídica, desde que sejam observados pela nova pessoa jurídica todos os requisitos de habilitação exigidos na licitação original; sejam mantidas as demais cláusulas e condições do contrato; não haja prejuízo à execução do objeto pactuado e haja a anuência expressa da Administração à continuidade do contrato.

### 15. DAS OBRIGAÇÕES DA CONTRATANTE E DA CONTRATADA

15.1. Deveres e Responsabilidades da CONTRATANTE, além de outras que poderão ser previstas no Edital e Contrato:

15.1.1 Nomear Gestor e Fiscais Técnicos, Administrativo e Requisitante do contrato para acompanhar e fiscalizar a execução dos Contratos;

15.1.2 Efetuar o pagamento à CONTRATADA nas condições pactuadas;

15.1.3 Aplicar à CONTRATADA as sanções administrativas regulamentares e contratuais cabíveis;

15.1.4 Preencher e enviar a Ordem de Serviço de Bens de acordo com os critérios estabelecidos neste Termo de Referência;

15.1.5 Prestar os serviços pela CONTRATADA, que estejam em conformidade com a proposta aceita, conforme inspeções a serem realizadas;

15.1.6 Liquidar o empenho e efetuar o pagamento da fatura da emitida pela CONTRATADA dentro dos prazos preestabelecidos em Contrato;

15.1.7 Comunicar à CONTRATADA todas e quaisquer ocorrências relacionadas com o serviço.

15.2. Deveres e Responsabilidades da CONTRATADA, além de outras que poderão ser previstas no Edital e Contrato:

15.2.1. Prestar os serviços conforme especificações definidas no presente Termo de Referência, não podendo nunca ser inferior a esta;

15.2.2. Manter capacidade mínima de prestação dos serviços para atender as demandas contratadas;

15.2.3. Prestar todos os esclarecimentos que lhe forem solicitados pelo Órgão Gerenciador da Ata, relacionados com as características dos serviços;

15.2.4. Preservar, nos locais determinados pelo CONTRATANTE nas Ordens de Serviço, os serviços objeto da presente contratação, às suas expensas, dentro do prazo de entrega estabelecido;

15.2.5. Comunicar à CONTRATANTE, por escrito, qualquer anormalidade de caráter urgente em relação aos serviços que forem objetos do Contrato e prestar os esclarecimentos necessários;

15.2.6. Indicar, formalmente, preposto apto a representá-la junto à CONTRATANTE, que deverá responder pela fiel execução do Contrato;

15.2.7. Atender prontamente quaisquer orientações e exigências dos Fiscais dos Contratos e/ou dos Gestores dos Contratos inerentes à execução do objeto contratual;

15.2.8. Reparar quaisquer danos diretamente causados à CONTRATANTE ou a terceiros, por culpa ou dolo de seus representantes legais, prepostos ou empregados, em decorrência da presente relação contratual, não excluindo ou reduzindo essa responsabilidade da fiscalização ou o acompanhamento da execução do objeto pela CONTRATANTE.

a) Apurado o dano e caracterizada sua autoria por qualquer empregado da CONTRATADA, esta pagará à CONTRATANTE o valor correspondente, mediante o pagamento de Documento de Arrecadação Municipal - DAM, a ser emitida pelo Gestor do Contrato no valor correspondente ao dano, acrescido das demais penalidades constantes do instrumento convocatório e do contrato.

15.2.9. Propiciar todos os meios e facilidades necessárias à fiscalização da execução do objeto pela CONTRATANTE, cujo representante terá poderes para sustar o serviço, total ou parcialmente, a qualquer tempo, sempre que considerar a medida necessária, e recusar os serviços empregados que julgar inadequados;

15.2.10. Manter, durante toda a execução do Contrato, em compatibilidade com as obrigações por ele assumidas, todas as condições de habilitação e qualificação exigidas na licitação;

15.2.11. Emitir fatura no valor pactuado e nas condições do Contrato, apresentando à CONTRATANTE para pagamento;

15.2.12. Substituir os serviços reprovados na aceitação, dentro do prazo estabelecido neste Termo de Referência, sem ônus para a CONTRATANTE;







ESTADO DO MARANHÃO  
PREFEITURA MUNICIPAL DE PINDARÉ-MIRIM

d) Sofrer sanção prevista nos incisos III ou IV do caput do art. 87 da Lei n.º 8.666, de 1993, ou no art. 7.º da Lei n.º 10.520, de 2002.

16.21. O cancelamento de registros nas hipóteses previstas nos subitens a), b), c) e d) será formalizado por despacho do órgão gerenciador, assegurado o contraditório e a ampla defesa.

16.22. O cancelamento do registro de preços poderá ocorrer por fato superveniente, decorrente de caso fortuito ou força maior, que prejudique o cumprimento da Ata, devidamente comprovados e justificados:

a) Por razão de interesse público; ou

b) A pedido do fornecedor.

16.23. Em qualquer das hipóteses anteriores que impliquem a alteração da Ata registrada, concluídos os procedimentos de ajuste, a CPL fará o devido apostilamento na Ata de Registro de Preços e informará aos fornecedores registrados a nova ordem de classificação.

16.24. A Ata de Registro de Preços, decorrente desta licitação, será cancelada, automaticamente, por decurso do prazo de sua vigência.

#### DA VIGÊNCIA DO CONTRATO

17.1. Conforme § 2º, 3º e 4º do art. 12 do Decreto Federal nº 7.892/2013 e alterações, vejamos:

[...]

§ 2º A vigência dos contratos decorrentes do Sistema de Registro de Preços será definida nos instrumentos convocatórios, observado o disposto do art. 57, caput, da Lei nº 8.666/93.

§ 3º Os contratos decorrentes do Sistema de Registro de Preços poderão ser alterados, observado o disposto no art. 65 da Lei nº 8.666/93.

§ 4º O contrato decorrente do Sistema de Registro de Preços deverá ser assinado no prazo de validade da Ata de Registro de Preços.

[...]

17.2. Para esta aquisição será formalizado Contrato Administrativo, o qual estabelecerá em suas cláusulas todas as condições para o fornecimento, direitos, garantias, obrigações e responsabilidades das partes, em conformidade com este Termo de Referência e seus Apêndices, Edital de licitação e Proposta da empresa vencedora a que se vinculará.

17.3. O Contrato entrará em vigor na data da sua assinatura e terá sua vigência por 12 (doze) meses, com eficácia à publicação no Diário Oficial do Estado, podendo ser prorrogado por iguais e sucessivos períodos, até o limite de 60 (sessenta) meses, desde que autorizada pela administração, conforme disposto no art. 57, II da Lei Federal nº 8.666/1993.

#### 18. DO TRATAMENTO DIFERENCIADO E SIMPLIFICADO À ME, EPP E MEI

Conforme a Lei Complementar nº 147, de 7 de agosto de 2014, sobre o tratamento diferenciado e simplificado para as Microempresas - ME, Empresas de Pequeno Porte - EPP e Microempreendedores Individuais - MEI, nas licitações públicas no âmbito da Administração Pública Municipal, em cumprimento ao seu Art. 48, estabelece:

Deverá realizar processo licitatório destinado exclusivamente à participação de microempresas e empresas de pequeno porte nos itens de contratação cujo valor seja de até R\$ 80.000,00 (oitenta mil reais), conforme inciso I;

Deverá estabelecer, em certames para aquisição de bens de natureza divisível, cota de até 25% (vinte e cinco por cento) do objeto para a contratação de microempresas e empresas de pequeno porte, conforme inciso III.

Não será aplicado o benefício previsto em Lei (cota reservada), para Microempresas, Empresas de Pequeno Porte e Microempreendedores individuais, pois o mesmo não apresenta vantagem para a Administração Pública neste caso em concreto, podendo representar prejuízo no fornecimento do objeto, conforme preceitua o Inciso III do art. 49 da Lei Complementar 123/06.

Dentre os argumentos que justificam a não aplicação prevista em Lei, destaca-se a economia em escala. "Deve o gestor atentar-se para que o parcelamento seja realizado somente em benefício da Administração. Divisão do objeto que não observe economia de escala poderá produzir efeito contrário, ou seja, aumento dos preços" (Licitações & Contratos – Orientação e Jurisprudência do TCU, 4ª Edição revista, ampliada e atualizada, p.226, Brasília, 2010).

Cabe ainda salientar, que a solução adotada, não restringe e não prejudica a competitividade em razão da existência de várias empresas que prestam esses serviços, trazendo interesse de um número maior de licitantes para o certame, considerando ainda que "lidar com um único fornecedor diminui o custo administrativo de gerenciamento de todo o processo de contratação".

#### 19. DOS ACRÉSCIMOS E SUPRESSÕES

19.1. A empresa contratada fica obrigada a aceitar, nas mesmas condições contratuais, os acréscimos ou supressões sobre as quantidades, de até 25% (vinte e cinco por cento) do valor inicial atualizado do contrato.

#### 20. DO ÓRGÃO SOLICITANTE

##### 20.1. SECRETARIA MUNICIPAL DE SAÚDE.



ESTADO DO MARANHÃO  
PREFEITURA MUNICIPAL DE PINDARÉ-MIRIM



Pindaré-Mirim - MA, 26 de janeiro de 2023.

Elaboração/Técnico Responsável:

Veranayde Aranha Silva Dutra  
Chefe do Setor de Compras

Aprovação:

Considerando todas as informações dispostas no presente documento, **APROVO** o **TERMO DE REFERÊNCIA**, conforme estabelece a legislação vigente.

Jakson Ricardo Reigo Gomes  
Secretário Municipal de Saúde





PREFEITURA MUNICIPAL DE  
PINDARÉ-MIRIM – MA  
Av. Elias Haickel, 11 – Centro.  
CNPJ: 06.189.344/0001-77



Folha nº 153  
Proc. nº 19/23

## AUTUAÇÃO

**OBJETO** – Registro de Preços para eventual e futura contratação de empresa para aquisição de equipamentos e material permanente para unidade básica de saúde atendendo as necessidades da Secretária de Saúde do Município de Pindaré Mirim – MA.

Aos 06 (Seis) dias do mês de fevereiro do ano de 2023 em Pindaré Mirim Estado do Maranhão, nesta Comissão Permanente de Licitação autua os documentos que adiante se seguem como Processo Administrativo nº 19/2023.

Eu,

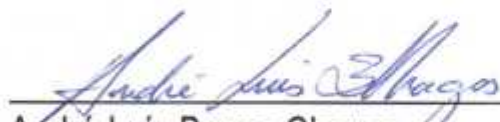
  
\_\_\_\_\_  
André Luís Barros Chagas  
Comissão Permanente de Licitação.

## AUTUEI



# Diário Oficial

MUNICÍPIO DE PINDARÉ MIRIM - MA



EXTRAS

PINDARÉ MIRIM - MA :: DIÁRIO OFICIAL - EXTRAS - NÚMERO 3234 :: TERÇA, 05 DE JANEIRO DE 2023 :: PÁGINA 1 DE 2

## SUMÁRIO

Descrição	Página
PORTARIA Nº 002/2023, DE 02 DE JANEIRO DE 2023 .....	1
PORTARIA Nº 003/2023, DE 02 DE JANEIRO DE 2023 .....	1

### PORTARIA Nº 002/2023, DE 02 DE JANEIRO DE 2023.

**DESIGNA O PREGOEIRO E A EQUIPE DE APOIO DA COMISSÃO PERMANENTE DE LICITAÇÃO DA PREFEITURA MUNICIPAL DE PINDARÉ MIRIM – MA, E DÁ OUTRAS PROVIDÊNCIAS.**

#### **O PREFEITO MUNICIPAL DE PINDARÉ**

**MIRIM**, Estado do Maranhão, no uso e gozo de suas atribuições legais e nos termos do art. 3º, inciso IV, da Lei Federal nº 10.520, de 17 de julho de 2002.

#### **RESOLVE:**

Art. 1º - Designar o Sr.º ANDRÉ LUIS BARROS CHAGAS, inscrito no CPF/MF nº 856.011.603-68, para exercer a função em Cargo Comissionado de Pregoeiro da Comissão Permanente de Licitação – CPL, da Prefeitura Municipal de Pindaré Mirim/MA, na modalidade Pregão Eletrônico, pelo período de 12 (doze) meses.

Art. 2º - Designar os servidores: ROBERTO COSTA JUNIOR, inscrita no CPF/MF nº 024.902.352.003-0 e IRALDIO NASCIMENTO SILVA, inscrito no CPF/MF nº 888.536.163-34, para comporem a Equipe de Apoio de que trata o artigo 3º, inciso IV, da Lei nº 10.520/2002.

Art. 3º - Os trabalhos dos servidores ora nomeados deverão ser executados conforme as disposições constantes da Lei nº 10.520/2002, subsidiariamente da Lei nº 8.666/1993 e suas alterações.

Art. 4º - Esta portaria entra em vigor na data de sua publicação, revogadas as disposições em contrário.

Gabinete do Prefeito Municipal de Pindaré Mirim – Estado do Maranhão, aos 02 (dois) dia do mês de janeiro do ano de 2023.

**ALEXANDRE COLARES BEZERRA JUNIOR**

Prefeito Municipal de Pindaré Mirim - MA

### PORTARIA Nº 003/2023, DE 02 DE JANEIRO DE 2023.

**CONSTITUI A COMISSÃO PERMANENTE DE LICITAÇÃO – CPL DA PREFEITURA MUNICIPAL DE PINDARÉ MIRIM/MA.**

**O PREFEITO MUNICIPAL DE PINDARÉ MIRIM – MARANHÃO**, no uso de suas atribuições legais e nos termos do art. 51, da Lei Federal nº 8.666/93 e suas alterações posteriores,

DIÁRIO OFICIAL ELETRÔNICO PREFEITURA MUNICIPAL DE PINDARÉ MIRIM - MA  
É GARANTIDA A AUTENTICIDADE DESTA DIÁRIO, DESDE QUE ACESSADO PELO ENDEREÇO:  
<http://pindaremirim.ma.gov.br/transparencia/diario>  
CÓDIGO DE AUTENTICIDADE: 19fff93ce88c05216c7dc12b3cfde86b544df9b3  
PARA VERIFICAÇÃO DE AUTENTICIDADE, LEIA O QR CODE AO LADO









PREFEITURA MUNICIPAL DE  
PINDARÉ-MIRIM – MA  
Av. Elias Haickel, 11 – Centro.  
CNPJ: 06.189.344/0001-77



## DESPACHO

DA: Comissão Permanente de Licitação - CPL  
PARA: Departamento Jurídico

Senhor(a) Procurador(a),

Estamos encaminhando em anexo a esse Departamento Jurídico do Município os autos do Processo Administrativo nº 19/2023, para Parecer sobre a Minuta do Edital do Pregão Eletrônico que tem como objeto o Registro de Preços para eventual e futura contratação de empresa para aquisição de equipamentos e material permanente para unidade básica de saúde atendendo as necessidades da Secretária de Saúde do Município de Pindaré Mirim – MA, nos termos do parágrafo único, do Art. 38, Inciso VI da Lei 8.666/93 e suas alterações posteriores.

Sem mais, para o momento, agradecemos e subscrevemo-nos.

Atenciosamente,

Pindaré Mirim - MA, 13 de fevereiro de 2023.

  
\_\_\_\_\_  
André Luís Barros Chagas  
Comissão de Licitação









ESTADO DO MARANHÃO  
PREFEITURA MUNICIPAL DE PINDARÉ-MIRIM

		abertura da sessão pública.
DEMAIS DOCUMENTOS EXIGIDOS NA PROPOSTA	30.5.	<input type="checkbox"/> Na proposta de preços deverá constar discriminação detalhada dos itens do objeto, tipo, a quantidade solicitada, o valor unitário e total, em moeda nacional, em algarismo e por extenso, já considerando todas as despesas além de tributos, encargos, royalties, taxas, seguros e impostos, inclusive fretes, carrego e descarrego, bem como as demais despesas que incidam direta ou indiretamente sobre a aquisição do objeto, mesmo que não estejam registrados nestes documentos e os preços se referirão à data de apresentação das propostas.
CAPITAL SOCIAL OU PATRIMÔNIO LÍQUIDO	41.3.2.	<input type="checkbox"/> Comprovante, na forma da lei, de registro ou arquivamento na Junta Comercial ou no Cartório competente, conforme o caso, do:  <input type="checkbox"/> <b>capital social mínimo</b> equivalente a 10% (dez por cento) do valor total estimado da contratação ou do item pertinente, caso a licitante que apresentar índice econômico igual ou inferior a 01 (um) em qualquer dos índices de Liquidez Geral, Solvência Geral e Liquidez Corrente <input type="checkbox"/> <b>patrimônio líquido mínimo</b> equivalente a 10% (dez por cento) do valor total estimado da contratação ou do item/lote pertinente. <input type="checkbox"/> <b>capital social mínimo</b> equivalente a 10% (dez por cento) do valor total estimado da contratação ou do item pertinente. <input type="checkbox"/> Não haverá exigência quanto à comprovação de capital social mínimo ou patrimônio líquido mínimo.
QUALIFICAÇÃO TÉCNICA	42.1.	<input type="checkbox"/> Apresentar no mínimo 1 (um) Atestado de capacidade técnica, expedido por pessoas jurídicas de direito público ou privado, que comprovem ter o licitante fornecido ou está fornecendo produto pertinentes e compatíveis com o objeto desta licitação.
DEMAIS DOCUMENTOS QUALIFICAÇÃO TÉCNICA	42.2.	<input type="checkbox"/> Alvará Sanitário ou Licença Sanitária Estadual ou Municipal, emitida pela Vigilância Sanitária da Secretaria de Saúde Estadual ou Municipal, da sede do licitante.
APRESENTAÇÃO DE AMOSTRAS:	51.	<input type="checkbox"/> NÃO <input type="checkbox"/> SIM – Prazo para entrega da amostra: <b>02 (dois) dias úteis</b> antes da abertura da licitação, a serem encaminhadas na sala da Comissão de Licitação no Prédio da Prefeitura Municipal, conforme Termo de Referência.
VISITA TÉCNICA:	52.	<input type="checkbox"/> NÃO <input type="checkbox"/> SIM, na forma do item ____ do Termo de Referência
ANEXOS	121.	<input type="checkbox"/> Integram este Edital, e dele fazem parte integrante, além dos Anexos mencionados na <b>Parte Geral</b> deste edital, os seguintes documentos: <b>121.1.</b> Anexo I – Termo de Referência; <b>121.2.</b> Anexo II – Minuta da Ata de Registro de Preços; <b>121.3.</b> Anexo III – Minuta do Termo de Contrato; <b>121.4.</b> Anexo IV – Modelo de Proposta de Preços.



ESTADO DO MARANHÃO  
PREFEITURA MUNICIPAL DE PINDARÉ-MIRIM

PARTE GERAL

**SEÇÃO I – DO OBJETO**

1. O objeto da presente licitação é a escolha da proposta mais vantajosa para aquisição do objeto descrito no campo **DADOS DO CERTAME** deste Edital, conforme condições, quantidades e exigências estabelecidas no Anexo I – Termo de Referência.

1.1. **Havendo divergência entre as especificações deste objeto descritas no Portal do Município e as especificações constantes deste Edital, serão consideradas como válidas as do Edital, sendo estes a que os licitantes deverão se ater no momento da elaboração da proposta.**

2. A **Parte Específica** determinará a forma de apresentação das propostas, que poderá ser da seguinte forma:

2.1. **MENOR PREÇO POR LOTE/GRUPO (grupo de itens):** Para esta forma de apresentação das propostas faculta-se ao licitante a participação em quantos lotes/grupos forem de seu interesse, devendo oferecer proposta para todos os itens que o compõem.

2.2. **MENOR PREÇO POR ITEM:** Para esta forma de apresentação de propostas faculta-se ao licitante a participação em quantos itens forem de seu interesse.

2.3. **MENOR PREÇO POR LOTE /GRUPO e POR ITEM:** Para esta forma de apresentação de propostas faculta-se ao licitante a participação em quantos lotes/grupos e itens forem de seu interesse. Em se tratando de LOTE/GRUPO, o licitante deverá oferecer proposta para todos os itens que o compõem.

2.4. **MENOR PREÇO GLOBAL:** Para esta forma de apresentação de propostas o licitante participa de todos os itens da licitação.

3. A **Parte Específica** determinará o critério de julgamento empregado na seleção da proposta mais vantajosa para a administração, que poderão ser menor preço ou maior desconto.

3.1. A **Parte Específica** também determinará o intervalo mínimo de diferença de valores ou de percentuais entre os lances, que incidirá tanto em relação aos lances intermediários quanto em relação ao lance que cobrir a melhor oferta.

**SEÇÃO II - DOS RECURSOS ORÇAMENTÁRIOS**

4. No campo **DADOS DO CERTAME** deste Edital consta o valor total da contratação.

4.1. Na **Parte Específica** deste Edital – constam as informações orçamentárias por onde correrão as despesas.

**SEÇÃO III – DA PARTICIPAÇÃO NA LICITAÇÃO E DO CREDENCIAMENTO**

5. Poderão participar deste Pregão os interessados estabelecidos no País, que satisfaçam as condições e disposições contidas neste Edital e nos seus Anexos, inclusive quanto à documentação, que desempenhem atividade pertinente e compatível com o objeto deste Pregão, previamente credenciadas como fornecedores no **SISTEMA do Município:**  
<https://www.compraspindearimir.com.br/home.jsf?windowId=d88>

5.1. Para ter acesso ao sistema eletrônico, os interessados em participar deste Pregão deverão dispor de chave de identificação e senha pessoal, informando-se a respeito do funcionamento e regulamento do sistema;

5.2. O licitante responsabiliza-se exclusiva e formalmente pelas transações efetuadas em seu nome, assume como firmes e verdadeiras suas propostas e seus lances, inclusive os atos praticados diretamente ou por seu representante, excluída a responsabilidade do provedor do sistema ou do órgão ou entidade promotora da licitação por eventuais danos decorrentes de uso indevido das credenciais de acesso, ainda que por terceiros;

5.3. O credenciamento junto ao provedor do sistema implica na responsabilidade legal do licitante ou de seu representante legal e a presunção de sua capacidade técnica para realização das transações inerentes ao Pregão na forma Eletrônica;

5.4. Informações complementares sobre o credenciamento poderão ser obtidas pelos telefones: (81) 3877-1397, pelo e-mail [spoleios@gmcontato.com.br](mailto:spoleios@gmcontato.com.br); [comercial@gmcontato.com.br](mailto:comercial@gmcontato.com.br)





ESTADO DO MARANHÃO  
PREFEITURA MUNICIPAL DE PINDARÉ-MIRIM



6. Será concedido tratamento favorecido para as microempresas e empresas de pequeno porte, para as sociedades cooperativas mencionadas no artigo 34 da Lei nº 11.488, de 2007, para o agricultor familiar, o produtor rural pessoa física e para o microempreendedor individual - MEI, nos limites previstos da Lei Complementar nº 123, de 2006 e Lei Complementar nº 147 de 07 de agosto de 2014.

7. Não poderão participar deste Pregão:

- 7.1. Proibidos de participar de licitações e celebrar contratos administrativos, na forma da legislação vigente;
- 7.2. Que não atendam às condições deste Edital e seu(s) anexo(s);
- 7.3. Estrangeiros que não tenham representação legal no Brasil com poderes expressos para receber citação e responder administrativa ou judicialmente;
- 7.4. Que estejam sob falência, concurso de credores, concordata ou em processo de dissolução ou liquidação;

7.4.1. Nos casos em que o empresário esteja em recuperação judicial ou extrajudicial, poderá participar desde que apresente o plano de recuperação homologado em juízo.

7.5. Quaisquer interessados enquadrados nas vedações previstas no art. 9º da Lei nº 8.666/93.

7.5.1. Entende-se por "participação indireta" a que alude o art. 9º da Lei nº 8.666/93 a participação no certame de empresa em que uma das pessoas listadas no mencionado dispositivo legal figure como sócia, pouco importando o seu conhecimento técnico acerca do objeto da licitação ou mesmo a atuação no processo licitatório.

7.6. Sociedades integrantes de um mesmo grupo econômico, assim entendidas aquelas que tenham diretores, sócios ou representantes legais comuns, ou que utilizem recursos materiais, tecnológicos ou humanos em comum, exceto se demonstrado que não agem representando interesse econômico em comum.

7.7. Organizações da Sociedade Civil de Interesse Público - OSCIP, atuando nessa condição (Acórdão nº 746/2014-TCU-Plenário).

7.8. Caso a **Parte Específica** deste Edital permita a participação de empresas em consórcio, deverão ser observadas as seguintes normas:

7.8.1. Deverá ser comprovada a existência de compromisso público ou particular de constituição de consórcio, após declaração do vencedor, com indicação da empresa-líder que deverá atender às condições de liderança estipuladas no edital e será representante das consorciadas perante a Administração;

7.8.2. Cada empresa consorciada deverá apresentar a documentação de habilitação exigida no ato convocatório;

7.8.3. A capacidade técnica do consórcio será representada pela soma da capacidade técnica das empresas consorciadas;

7.8.4. Para fins de qualificação econômico-financeira, cada uma das empresas deverá atender aos índices contábeis definidos no edital e quanto ao capital social exigido, deverá ser comprovado pelo somatório dos capitais das empresas consorciadas, na proporção de sua respectiva participação.

7.8.5. O capital do consórcio será calculado da seguinte forma:

a) Cada percentual de participação será multiplicado pelo capital social mínimo;

b) Os resultados assim obtidos serão comparados com os respectivos capitais de cada um dos membros do consórcio, que deverão, individualmente, comprovar capital maior ou igual ao valor obtido no subitem 7.8.4.

7.8.6. As empresas consorciadas não poderão participar, na mesma licitação, de mais de um consórcio ou isoladamente;

7.8.7. As empresas consorciadas serão solidariamente responsáveis pelas obrigações do consórcio nas fases de licitação e durante a vigência do contrato;

7.8.8. No consórcio de empresas brasileiras e estrangeiras, a liderança caberá, obrigatoriamente, a empresa brasileira, observado o disposto no item 7.8.1;





ESTADO DO MARANHÃO  
PREFEITURA MUNICIPAL DE PINDARÉ-MIRIM

7.8.9. Antes da celebração do contrato, deverá ser promovida a constituição e o registro do consórcio.

#### SEÇÃO IV - DA PROPOSTA E DOS DOCUMENTOS DE HABILITAÇÃO

8. A licitante deverá encaminhar proposta com a "DESCRIÇÃO DETALHADA DO OBJETO OFERTADO", incluindo QUANTIDADE, PREÇO (conforme solicita o sistema), concomitantemente com os documentos de habilitação exigidos neste Edital, exclusivamente por meio do sistema eletrônico: <https://www.compraspindaremirim.com.br/home.jsf?windowId=d88>, até a data e horário marcados para abertura da sessão pública, quando então encerrar-se-á automaticamente a fase de recebimento de propostas e dos documentos de habilitação.

8.1. A licitante deverá consignar, na forma expressa no sistema eletrônico, o valor com no máximo 2 (duas) casas decimais após a vírgula ou percentual de desconto, já considerados e inclusos todos os tributos, fretes, tarifas e demais despesas decorrentes da execução do objeto, na forma definida na **Parte Específica** deste Edital.

8.2. A licitante deverá declarar, em campo próprio do sistema eletrônico, que cumpre plenamente os requisitos de habilitação e que sua proposta está em conformidade com as exigências do Edital.

8.3. A licitante deverá declarar, em campo próprio do Sistema, sob pena de inabilitação, que não emprega menores de dezoito anos em trabalho noturno, perigoso ou insalubre, nem menores de dezesseis anos em qualquer trabalho, salvo na condição de aprendiz, a partir dos quatorze anos.

8.4. A declaração falsa relativa ao cumprimento dos requisitos de habilitação ou à conformidade da proposta sujeitará a licitante às sanções previstas neste Edital.

8.5. Os licitantes não poderão deixar de apresentar os documentos de habilitação.

8.6. As Microempresas e Empresas de Pequeno Porte deverão encaminhar a documentação de habilitação, ainda que haja alguma restrição de regularidade fiscal e trabalhista, nos termos do art. 43, § 1º da LC nº 123, de 2006.

8.7. Não será estabelecida, nessa etapa do certame, ordem de classificação entre as propostas apresentadas, o que somente ocorrerá após a realização dos procedimentos de negociação e julgamento da proposta.

8.8. Os documentos que compõem a proposta e a habilitação do licitante melhor classificado somente serão disponibilizados para avaliação do pregoeiro e para acesso público após o encerramento do envio de lances.

9. As propostas ficarão disponíveis no sistema eletrônico.

9.1. **Qualquer elemento que possa identificar a licitante importa desclassificação da proposta, sem prejuízo das sanções previstas nesse Edital.**

9.2. Até a abertura da sessão pública, a licitante poderá retirar ou substituir a proposta e os documentos de habilitação anteriormente encaminhados.

10. As propostas terão validade de 90 (noventa) dias, contados da data de abertura da sessão pública estabelecida neste Edital, salvo disposição em contrário na **Parte Específica** do Edital.

10.1. Decorrido o prazo de validade das propostas, sem convocação para contratação, ficam as licitantes liberadas dos compromissos assumidos.

11. A entrega da proposta e dos documentos de habilitação, sem que tenha sido tempestivamente impugnado o presente edital, implicará na plena aceitação, por parte dos interessados, das condições nele estabelecidas.

12. Objetivando agilizar a formalização do contrato, o proponente deverá informar na proposta ajustada enviada após a fase de lances, o nome do representante que assinará o contrato, bem como o n.º do seu RG e CPF, sendo que no ato da assinatura, deverá ser apresentada fotocópia autenticada de documento hábil que comprove sua legitimidade.

#### SEÇÃO V - DA ABERTURA DA SESSÃO PÚBLICA

13. A abertura da sessão pública deste **Pregão**, conduzida pelo Pregoeiro, ocorrerá na data e na hora indicadas no preâmbulo deste Edital, no site: <https://www.compraspindaremirim.com.br/home.jsf?windowId=d88>.



ESTADO DO MARANHÃO  
PREFEITURA MUNICIPAL DE PINDARÉ-MIRIM

- 13.1. Os fornecedores deverão permanecer logados e aguardando o início dos trabalhos por até meia hora (30 trinta minutos) além do horário estipulado para início da sessão. Após esse prazo não havendo início da sessão a mesma deverá ser remarcada com ampla divulgação.
- 13.2. Aberta a sessão pública virtual do certame, as propostas de preços serão irretroatáveis, não se admitindo retificações ou alterações nos preços ou nas condições estabelecidas, salvo quanto aos lances ofertados, na fase própria do certame.
- 13.3. Após a abertura da sessão pública virtual não caberá desistência da proposta, salvo por motivo justo, decorrente de fato superveniente e aceito pelo Pregoeiro.
- 13.4. O licitante será responsável por todas as transações que forem efetuadas em seu nome no sistema eletrônico, assumindo como firmes e verdadeiras suas propostas e lances.
14. Durante a sessão pública, a comunicação entre o **Pregoeiro** e as **licitantes** ocorrerá exclusivamente mediante troca de mensagens, em campo próprio do sistema eletrônico.
15. Cabe à **licitante** acompanhar as operações no sistema eletrônico durante a sessão pública do **Pregão**, ficando responsável pelo ônus decorrente da perda de negócios diante da inobservância de qualquer mensagem emitida pelo sistema ou de sua desconexão.
- 15.1. É obrigação do licitante o retorno aos trabalhos na hora e data designadas após a suspensão da sessão. A suspensão da sessão, data e hora de retorno serão comunicadas a todos através do Chat e quando possível também será realizada a suspensão da sessão via sistema.

#### SEÇÃO VI - DA CLASSIFICAÇÃO DAS PROPOSTAS

16. O **Pregoeiro** verificará as propostas apresentadas e desclassificará, motivadamente, aquelas que não estejam em conformidade com os requisitos estabelecidos neste Edital.
- 16.1. O Pregoeiro deverá suspender a sessão pública do Pregão quando constatar que a avaliação da conformidade das propostas, de que trata o art. 28 do Decreto n.º 10.024/2019, irá perdurar por mais de um dia.
- 16.1.1. Após a suspensão da sessão pública, o Pregoeiro enviará, via chat, mensagens às licitantes informando a data e o horário previstos para o início da oferta de lances.
17. Somente as **licitantes** com propostas classificadas participarão da fase de lances.
- 17.1. O Pregoeiro não poderá desclassificar propostas em razão da oferta de valores acima do preço inicialmente orçado pela Administração na etapa anterior à formulação de lances (Acórdão TCU n.º 934/2007- 1.ª Câmara).

#### SEÇÃO VII - DA FORMULAÇÃO DE LANCES

18. Aberta a etapa competitiva, as **licitantes** classificadas poderão encaminhar lances sucessivos, exclusivamente por meio do sistema eletrônico, sendo imediatamente informados do horário e valor consignados no registro de cada lance.
- 18.1. Caso o licitante não apresente lances, concorrerá com o valor de sua proposta.
19. A **licitante** somente poderá oferecer lance inferior ou percentual de desconto superior ao último por ela ofertado e registrado no sistema e conforme as regras estabelecidas no edital sobre lances de valores ou de desconto, bem como os intervalos mínimos de diferença.
20. Durante o transcurso da sessão, as **licitantes** serão informadas, em tempo real, do valor do menor lance registrado, mantendo-se em sigilo a identificação do ofertante.
21. Em caso de empate, prevalecerá o lance recebido e registrado primeiro.
22. Os lances apresentados e levados em consideração para efeito de julgamento serão de exclusiva e total responsabilidade da **licitante**, não lhe cabendo o direito de pleitear qualquer alteração.





ESTADO DO MARANHÃO  
PREFEITURA MUNICIPAL DE PINDARÉ-MIRIM

- 22.1. Na fase competitiva, o intervalo entre os lances enviados pelo mesmo licitante não poderá ser inferior a 20 (vinte) segundos e o intervalo entre lances de licitantes diferentes não poderá ser inferior a 3 (três) segundos (IN nº 3/2013-SLTI/MP).
23. Durante a fase de lances, o Pregoeiro poderá excluir, justificadamente, lance cujo valor seja manifestamente inexequível.
24. Se ocorrer a desconexão do Pregoeiro no decorrer da etapa de lances, e o sistema eletrônico permanecer acessível às licitantes, os lances continuarão sendo recebidos, sem prejuízo dos atos realizados.
25. No caso de a desconexão do Pregoeiro persistir por tempo superior a 10 (dez) minutos, a sessão do Pregão será suspensa automaticamente e terá reinício somente após comunicação expressa aos participantes no sítio: <https://www.compraspindaremirim.com.br/home.jsf?windowId=d88>.
26. A Parte Específica definirá o modo de disputa, que poderá ser:

**26.1. Modo de Disputa Aberto:**

- 26.1.1. Será adotado para o envio de lances no pregão eletrônico quando o modo de disputa for "aberto", apresentação de lances públicos e sucessivos pelos licitantes, com prorrogações.
- 26.1.2. A etapa de lances da sessão pública terá duração de dez minutos e, após isso, será prorrogada automaticamente pelo sistema quando houver lance ofertado nos últimos dois minutos do período de duração da sessão pública.
- 26.1.3. A prorrogação automática da etapa de lances, de que trata o item anterior, será de dois minutos e ocorrerá sucessivamente sempre que houver lances enviados nesse período de prorrogação, inclusive no caso de lances intermediários.
- 26.1.4. Não havendo novos lances na forma estabelecida nos itens anteriores, a sessão pública encerrar-se-á automaticamente.
- 26.1.5. Encerrada a fase competitiva sem que haja a prorrogação automática pelo sistema, poderá o pregoeiro, assessorado pela equipe de apoio, justificadamente, admitir o reinício da sessão pública de lances, em prol da consecução do melhor preço.

**26.2. Modo de Disputa Aberto e Fechado:**

- 26.2.1. Será adotado para o envio de lances no pregão eletrônico o modo de disputa "aberto e fechado", em que os licitantes apresentarão lances públicos e sucessivos, com lance final e fechado.
- 26.2.2. A etapa de lances da sessão pública terá duração inicial de quinze minutos. Após esse prazo, o sistema encaminhará aviso de fechamento iminente dos lances, após o que transcorrerá o período de tempo de até dez minutos, aleatoriamente determinado, findo o qual será automaticamente encerrada a recepção de lances.
- 26.2.3. Encerrado o prazo previsto no item anterior, o sistema abrirá oportunidade para que o autor da oferta de valor mais baixo e os das ofertas com preços até dez por cento superiores àquela possam ofertar um lance final e fechado em até cinco minutos, o qual será sigiloso até o encerramento deste prazo.
- 26.2.4. Não havendo pelo menos três ofertas nas condições definidas neste item, poderão os autores dos melhores lances, na ordem de classificação, até o máximo de três, oferecer um lance final e fechado em até cinco minutos, o qual será sigiloso até o encerramento deste prazo.
- 26.2.5. Após o término dos prazos estabelecidos nos itens anteriores, o sistema ordenará os lances segundo a ordem crescente de valores.





ESTADO DO MARANHÃO  
PREFEITURA MUNICIPAL DE PINDARÉ-MIRIM



**26.2.6.** Não havendo lance final e fechado classificado na forma estabelecida nos itens anteriores, haverá o reinício da etapa fechada, para que os demais licitantes, até o máximo de três, na ordem de classificação, possam ofertar um lance final e fechado em até cinco minutos, o qual será sigiloso até o encerramento deste prazo.

**26.2.7.** Poderá o pregoeiro, auxiliado pela equipe de apoio, justificadamente, admitir o reinício da etapa fechada, caso nenhum licitante classificado na etapa de lance fechado atender às exigências de habilitação.

27. O intervalo de diferença entre os lances será definido na **Parte Específica**.

#### SEÇÃO VIII - DO BENEFÍCIO ÀS MICROEMPRESAS E EMPRESAS DE PEQUENO PORTE

28. Após a fase de lances, se a proposta mais bem classificada não tiver sido apresentada por microempresa ou empresa de pequeno porte, e houver proposta de microempresa ou empresa de pequeno porte que seja igual ou até 05% (cinco por cento) superior à proposta mais bem classificada, proceder-se-á da seguinte forma:

**28.1.** A microempresa ou a empresa de pequeno porte mais bem classificada poderá, no prazo de 05 (cinco) minutos, contados do envio da mensagem automática pelo sistema, apresentar uma última oferta, obrigatoriamente inferior à proposta do primeiro colocado, situação em que, atendidas as exigências habilitatórias e observado o valor estimado para a contratação, será adjudicado em seu favor o objeto deste **Pregão**;

**28.2.** Não sendo vencedora a microempresa ou a empresa de pequeno porte mais bem classificada, na forma da subcondição anterior, o sistema, de forma automática, convocará as **licitantes** remanescentes que porventura se enquadrem na situação descrita nesta condição, na ordem classificatória, para o exercício do mesmo direito;

**28.3.** No caso de equivalência dos valores apresentados pelas microempresas ou empresas de pequeno porte que se encontrem no intervalo estabelecido nesta condição, o sistema fará um sorteio eletrônico, definindo e convocando automaticamente a vencedora para o encaminhamento da oferta final do desempate;

**28.4.** A convocada que não apresentar proposta dentro do prazo de 05 (cinco) minutos, controlados pelo Sistema, decairá do direito previsto nos artigos 44 e 45 da Lei Complementar n.º 123/2006;

**28.5.** Na hipótese de não contratação nos termos previstos nesta Seção, o procedimento licitatório prossegue com as demais **licitantes**.

#### SEÇÃO IX - DA NEGOCIAÇÃO

29. O Pregoeiro poderá encaminhar contraproposta diretamente à **licitante** que tenha apresentado o lance mais vantajoso, observado o critério de julgamento, o valor estimado para a contratação e as demais condições estabelecidas neste Edital.

**29.1.** A negociação será realizada por meio do sistema, podendo ser acompanhada pelas demais **licitantes**.

#### SEÇÃO X – DO ENCAMINHAMENTO E JULGAMENTO DA PROPOSTA VENCEDORA

30. A **licitante classificada provisoriamente em primeiro lugar** deverá encaminhar a proposta de preço adequada ao último lance, em arquivo único, assim como os documentos complementares no prazo **indicado** contado da convocação efetuada pelo Pregoeiro através do Portal do Município, pelo endereço eletrônico: <https://www.compraspindaremirim.com.br/home.jsf?windowId=d88>. Não será permitido o encaminhamento por e-mail, exceto se **expressamente** determinado pelo Pregoeiro.

**30.1.** A proposta deverá ser redigida em língua portuguesa, datilografada ou digitada, em uma via, sem emendas, rasuras, entrelinhas ou ressalvas, devendo a última folha ser assinada e as demais rubricadas pelo licitante ou seu representante legal.

**30.1.1.** Deverá conter a indicação do banco, número da conta e agência do licitante vencedor, para fins de pagamento;

**30.1.2.** Os preços deverão ser expressos em moeda nacional, o valor unitário em algarismos e o valor global em algarismos e por extenso (art. 5º da Lei nº 8.666/93);



ESTADO DO MARANHÃO  
PREFEITURA MUNICIPAL DE PINDARÉ-MIRIM

- 30.1.3. Ocorrendo divergência entre os preços unitários e o preço global, prevalecerão os primeiros; no caso de divergência entre os valores numéricos e os valores expressos por extenso, prevalecerão estes últimos;
- 30.1.4. A oferta deverá ser firme e precisa, limitada, rigorosamente, ao objeto deste Edital, sem conter alternativas de preço ou de qualquer outra condição que induza o julgamento a mais de um resultado, sob pena de desclassificação;
- 30.1.5. Deverá obedecer aos termos deste Edital e seus Anexos, não sendo considerada aquela que não corresponda às especificações ali contidas ou que estabeleça vínculo à proposta de outro licitante;
- 30.1.6. Objetivando agilizar a formalização do contrato, o proponente deverá informar na proposta ajustada, o nome do representante que assinará o contrato, bem como o nº do seu RG e CPF, sendo que no ato da assinatura, deverá ser apresentado fotocópia autenticada de documento hábil que comprove sua legitimidade.
- 30.2. A Proposta de Preços deverá ser enviada devidamente preenchida, em um único arquivo, para leitura, preferencialmente, em programas de informática comuns, tais como, "Word", "Excel", "Adobe Reader" ou "BROffice", podendo ainda ser compactado a critério do licitante.
- 30.3. Os documentos remetidos por meio do Portal do Município: <https://www.comprasindaremirim.com.br/home.jsf?windowId=d88>, poderão ser solicitados em original ou por cópia autenticada a qualquer momento, em prazo a ser estabelecido pelo Pregoeiro.
- 30.4. Os originais ou cópias autenticadas, **caso sejam solicitados**, deverão ser encaminhados à: Comissão Permanente de Licitação – CPL, situada na Avenida Elias Haikel 11, Centro, CEP 65.374-000, Pindaré Mirim – MA.
- 30.5. Demais documentos e/ou exigências estarão dispostos na **Parte Específica** deste Edital.
31. A licitante que abandonar o certame, deixando de enviar a documentação indicada nesta seção, será desclassificada e sujeitar-se-á às sanções previstas neste Edital.
32. O Pregoeiro examinará a proposta mais bem classificada quanto à compatibilidade do preço ofertado com o valor estimado e à compatibilidade da proposta com as especificações técnicas do objeto.
- 32.1. **Será desclassificada a proposta ou o lance vencedor, que apresentar preço final superior ao preço máximo fixado (Acórdão nº 1455/2018 -TCU - Plenário), ou que apresentar preço manifestamente inexequível.**
- 32.1.1. Considera-se inexequível a proposta que apresente preços global ou unitários simbólicos, irrisórios ou de valor zero, incompatíveis com os preços dos insumos e salários de mercado, acrescidos dos respectivos encargos, ainda que o ato convocatório da licitação não tenha estabelecido limites mínimos, ou que não atendam ao item 32.1.2, exceto quando se referirem a materiais e instalações de propriedade do próprio licitante, para os quais ele renuncie a parcela ou à totalidade da remuneração.
- 32.1.2. Ficará obrigado os licitantes vencedores a apresentar junto a proposta readequada, (nos casos de descontos iguais ou maiores à 25% do valor máximo aceitável de cada item), composição de custos unitários acompanhado das notas fiscais de entrada para cada item. A não apresentação dos aludidos acarretará na desclassificação da proposta.
- 32.2. O Pregoeiro poderá solicitar parecer de técnicos pertencentes ao quadro de pessoal do Órgão Requisitante ou, ainda, de pessoas físicas ou jurídicas estranhas a ele, para orientar sua decisão.
- 32.2.1. Na hipótese de necessidade de suspensão da sessão pública para a realização de diligências, com vistas ao saneamento das propostas, a sessão pública somente poderá ser reiniciada mediante aviso prévio no sistema com no mínimo vinte e quatro horas de antecedência, e a ocorrência será registrada em ata.
- 32.3. O Pregoeiro poderá convocar o licitante para enviar documento digital complementar, por meio de funcionalidade disponível no sistema, em prazo indicado no Chat, sob pena de não aceitação da proposta.
- 32.3.1. O prazo estabelecido poderá ser prorrogado pelo Pregoeiro por solicitação justificada do licitante, formulada antes de findo o prazo, e formalmente aceita pelo Pregoeiro.





ESTADO DO MARANHÃO  
PREFEITURA MUNICIPAL DE PINDARÉ-MIRIM

32.4. Não se considerará qualquer oferta de vantagem não prevista neste Edital, inclusive financiamentos subsidiados ou a fundo perdido.

32.5. Não se admitirá proposta que apresente valores simbólicos, irrisórios ou de valor zero, incompatíveis com os preços de mercado, exceto quando se referirem a materiais e instalações de propriedade do licitante, para os quais ela renuncie à parcela ou à totalidade de remuneração.

### SEÇÃO XI - DA HABILITAÇÃO

33. Como condição prévia ao exame da documentação de habilitação do licitante detentor da proposta classificada em primeiro lugar, o Pregoeiro verificará o eventual descumprimento das condições de participação, especialmente quanto à existência de sanção que impeça a participação no certame ou a futura contratação, mediante a consulta aos seguintes cadastros:

33.1. Cadastro Nacional de Empresas Inidôneas e Suspensas - CEIS, mantido pela Controladoria-Geral da União ([www.portaldatransparencia.gov.br/ceis](http://www.portaldatransparencia.gov.br/ceis)).

33.2. Cadastro Nacional de Condenações Cíveis por Atos de Improbidade Administrativa, mantido pelo Conselho Nacional de Justiça ([www.cnj.jus.br/improbidade\\_adm/consultar\\_requerido.php](http://www.cnj.jus.br/improbidade_adm/consultar_requerido.php)).

33.3. Lista de Inidôneos e o Cadastro Integrado de Condenações por Ilícitos Administrativos - CADICON, mantidos pelo Tribunal de Contas da União - TCU;

33.4. Para consulta de licitantes Pessoa Jurídica poderá haver a substituição das consultas dos subitens 33.1, 33.2 e 33.3 acima pela Consulta Consolidada de Pessoa Jurídica do Tribunal de Contas da União (<https://certidoes-apf.apps.tcu.gov.br/>).

33.5. A consulta aos cadastros será realizada em nome da empresa licitante e também de seu sócio majoritário, por força do artigo 12 da Lei nº 8.429, de 1992, que prevê, dentre as sanções impostas ao responsável pela prática de ato de improbidade administrativa, a proibição de contratar com o Poder Público, inclusive por intermédio de pessoa jurídica da qual seja sócio majoritário.

33.5.1. Caso conste na Consulta de Situação do Fornecedor a existência de Ocorrências Impeditivas Indiretas, o gestor diligenciará para verificar se houve fraude por parte das empresas apontadas no Relatório de Ocorrências Impeditivas Indiretas.

33.5.1.1. A tentativa de burla será verificada por meio dos vínculos societários, linhas de fornecimento similares, dentre outros.

33.5.1.2. O licitante será convocado para manifestação previamente à sua desclassificação.

33.5.2. Constatada a existência de sanção, o Pregoeiro reputará o licitante inabilitado, por falta de condição de participação.

33.5.3. No caso de inabilitação, haverá nova verificação, pelo sistema, da eventual ocorrência do empate ficto, previsto nos arts. 44 e 45 da Lei Complementar nº 123, de 2006, seguindo-se a disciplina antes estabelecida para aceitação da proposta subsequente.

34. Somente haverá a necessidade de comprovação do preenchimento de requisitos mediante apresentação dos documentos originais não-digitais quando houver dúvida em relação à integridade do documento digital.

34.1. Os originais ou cópias autenticadas, **caso sejam solicitados**, deverão ser encaminhados à: Comissão Permanente de Licitação - CPL, situada na Avenida Elias Haikel, nº11, Centro, CEP 65.374-000, Pindaré Mirim - MA.

35. Não serão aceitos documentos de habilitação com indicação de CNPJ/CPF diferentes, salvo aqueles legalmente permitidos.

36. Se o licitante for a matriz, todos os documentos deverão estar em nome da matriz, e se o licitante for a filial, todos os documentos deverão estar em nome da filial, exceto aqueles documentos que, pela própria natureza, comprovadamente, forem emitidos somente em nome da matriz.

36.1. Serão aceitos registros de CNPJ de licitante matriz e filial com diferenças de números de documentos pertinentes ao CND e ao CRF/FGTS, quando for comprovada a centralização do recolhimento dessas contribuições.









ESTADO DO MARANHÃO  
PREFEITURA MUNICIPAL DE PINDARÉ-MIRIM

Regional de Contabilidade, aplicando fórmulas dos índices dos índices de Liquidez Geral (LG), Solvência Geral (SG) e Liquidez Corrente (LC) extraídos do último balanço do Exercício Financeiro, da seguinte forma:

$$LG = \frac{\text{Ativo Circulante} + \text{Realizável a Longo Prazo}}{\text{Passivo Circulante} + \text{Passivo Não Circulante}}$$

$$SG = \frac{\text{Ativo Total}}{\text{Passivo Circulante} + \text{Passivo Não Circulante}}$$

$$LC = \frac{\text{Ativo Circulante}}{\text{Passivo Circulante}}$$

**40.15.1.2** As empresas que apresentarem resultado inferior ou igual a 1(um) em qualquer dos índices de Liquidez Geral (LG), Solvência Geral (SG) e Liquidez Corrente (LC), deverão comprovar, considerados os riscos para a Administração, e, a critério da autoridade competente, o capital mínimo ou o patrimônio líquido mínimo de 10% (dez por cento) do valor estimado da contratação ou do item pertinente.

**40.15.1.3** A não apresentação da memória de cálculo não leva a empresa a sua inabilitação.

**40.15.2** A **Parte Específica** discriminará a exigência ou não de Patrimônio Líquido ou Capital Social;

**41 Qualificação Técnica:**

**41.13** As exigências de qualificação técnica dos licitantes serão aquelas discriminadas na **Parte Específica** deste Edital.

**41.14** Documentos a serem exigidos na **Parte Específica** deste Edital, para atendimento de requisitos previstos em lei especial, quando for o caso, de acordo com a natureza do objeto.

**42** A existência de restrição relativamente à regularidade fiscal e trabalhista não impede que a licitante qualificada como microempresa ou empresa de pequeno porte seja declarada vencedora, uma vez que atenda a todas as demais exigências do edital.

**42.13** A declaração do vencedor acontecerá no momento imediatamente posterior à fase de habilitação.

**43** Caso a proposta mais vantajosa seja ofertada por microempresa, empresa de pequeno porte ou sociedade cooperativa equiparada, e uma vez constatada a existência de alguma restrição no que tange à regularidade fiscal e trabalhista, a mesma será convocada para, no prazo de 5 (cinco) dias úteis, após a declaração do vencedor, comprovar a regularização. O prazo poderá ser prorrogado por igual período, a critério da administração pública, quando requerida pelo licitante, mediante apresentação de justificativa.

**44** A não-regularização fiscal e trabalhista no prazo previsto no subitem anterior acarretará a inabilitação do licitante, sem prejuízo das sanções previstas neste Edital, sendo facultada a convocação dos licitantes remanescentes, na ordem de classificação. Se, na ordem de classificação, seguir-se outra microempresa, empresa de pequeno porte ou sociedade cooperativa com alguma restrição na documentação fiscal e trabalhista, será concedido o mesmo prazo para regularização.

**45** Havendo necessidade de analisar minuciosamente os documentos exigidos, o Pregoeiro suspenderá a sessão, informando no "chat" a nova data e horário para a continuidade da mesma.

**46** Será inabilitado o licitante que não comprovar sua habilitação, seja por não apresentar quaisquer dos documentos exigidos, ou apresentá-los em desacordo com o estabelecido neste Edital.

**47** Nos itens não exclusivos a microempresas e empresas de pequeno porte, em havendo inabilitação, haverá nova verificação, da eventual ocorrência do empate ficto, previsto nos artigos 44 e 45 da LC nº 123, de 2006, seguindo-se a disciplina antes estabelecida para aceitação da proposta subsequente.

**48** O licitante provisoriamente vencedor em um item, que estiver concorrendo em outro item, ficará obrigado a comprovar os requisitos de habilitação cumulativamente, isto é, somando as exigências do item em que venceu às do item em que estiver concorrendo, e assim sucessivamente, sob pena de inabilitação, além da aplicação das sanções cabíveis.

**48.13** Não havendo a comprovação cumulativa dos requisitos de habilitação, a inabilitação recairá sobre o(s) item(ns) de menor(es) valor(es), cuja retirada(s) seja(m) suficiente(s) para a habilitação do licitante nos remanescentes.

**49** Constatado o atendimento às exigências de habilitação fixadas no Edital, o licitante será declarado vencedor.







ESTADO DO MARANHÃO  
PREFEITURA MUNICIPAL DE PINDARÉ-MIRIM



60 Os órgãos e entidades que não participaram do registro de preços, quando desejarem fazer uso da Ata de Registro de Preços, deverão consultar o Presidente da Comissão Permanente de Licitação - **Órgão Gerenciador para manifestação sobre a possibilidade de adesão.**

60.13 As aquisições ou contratações adicionais decorrentes da adesão à Ata de Registro de Preços não poderão exceder, por órgão ou entidade, a cinquenta por cento dos quantitativos dos itens registrados na Ata de Registro de Preços para o órgão gerenciador e órgãos participantes.

60.14 O quantitativo decorrente das adesões à Ata de Registro de Preços não poderá exceder, na totalidade, ao dobro do quantitativo de cada item registrado na Ata de Registro de Preços para o órgão gerenciador e órgãos participantes, independentemente do número de órgãos não participantes que aderirem.

60.15 Após a autorização do órgão gerenciador, o órgão não participante deverá efetivar a aquisição ou contratação solicitada em até 90 (noventa) dias, observado o prazo de vigência da Ata.

**60.15.1** A SECRETARIA DE ADMINISTRAÇÃO poderá autorizar, excepcional e justificadamente, a prorrogação deste prazo, respeitado o prazo de vigência da Ata, quando solicitada pelo órgão não participante.

60.16 Caberá ao fornecedor beneficiário da Ata de Registro de Preços, observadas as condições nela estabelecidas, optar pela aceitação ou não dos serviços decorrentes de adesão, desde que não prejudique as obrigações presentes e futuras decorrentes da Ata, assumidas com o órgão gerenciador e órgãos participantes.

61 Homologado o resultado deste Pregão, a licitante mais bem classificada será convocada para assinar a Ata de Registro de Preços, no prazo de até 05 (cinco) dias úteis, contado da data do recebimento do documento oficial de convocação.

61.13 O prazo para que a licitante mais bem classificada compareça após ser convocada, poderá ser prorrogado, uma única vez, por igual período, desde que ocorra motivo justificado e aceito pela Comissão Permanente de Licitação.

61.14 É facultado a CPL, quando a convocada não assinar a Ata de Registro de Preços no prazo e condições estabelecidos, convocar as licitantes remanescentes, na ordem de classificação, para fazê-lo em igual prazo, nos termos do art. 4.º, inciso XXIII, da Lei n.º 10.520/02.

62 Publicada na Imprensa Oficial, a Ata de Registro de Preços implicará compromisso de prestar os serviços nas condições estabelecidas.

63 A existência de preços registrados não obriga a Administração a contratar, facultando-se a realização de licitação específica para a aquisição pretendida, assegurada preferência ao fornecedor registrado em igualdade de condições.

64 **O prazo de validade improrrogável da Ata de Registro de Preços é de 12 (doze) meses, contado da data da sua assinatura, excluído o dia do começo e incluído o do vencimento.**

65 Durante a vigência da Ata, os preços registrados serão fixos e irrevogáveis, exceto nas hipóteses decorrentes e devidamente comprovadas das situações previstas na alínea "d" do inciso II do art. 65 da Lei n.º 8.666/1993.

65.13 Nessa hipótese, a Administração, por razão de interesse público, poderá optar por cancelar a Ata e iniciar outro processo licitatório.

66 Quando o preço registrado se tornar superior ao preço praticado no mercado por motivo superveniente, o órgão gerenciador convocará os fornecedores para negociarem a redução dos preços aos valores praticados pelo mercado.

66.13 Os fornecedores que não aceitarem reduzir seus preços aos valores praticados pelo mercado serão liberados do compromisso assumido, sem aplicação de penalidade.

66.14 A ordem de classificação dos fornecedores que aceitarem reduzir seus preços aos valores de mercado observará a classificação original.

67 Quando o preço de mercado se tornar superior aos preços registrados e o fornecedor não puder cumprir o compromisso, o órgão gerenciador poderá:



ESTADO DO MARANHÃO  
PREFEITURA MUNICIPAL DE PINDARÉ-MIRIM

- 67.13 Liberar o fornecedor do compromisso assumido, caso a comunicação ocorra antes do início dos serviços, e sem aplicação da penalidade se confirmada a veracidade dos motivos e comprovantes apresentados; e
- 67.14 Convocar os demais fornecedores para assegurar igual oportunidade de negociação.
- 68 Não havendo êxito nas negociações previstas na Condição anterior, o órgão gerenciador deverá proceder à revogação da Ata de Registro de Preços, adotando as medidas cabíveis para obtenção da contratação mais vantajosa.
- 69 O registro do fornecedor será cancelado quando:
- 69.13 Descumprir as condições da Ata de Registro de Preços;
- 69.14 Não retirar a nota de empenho ou instrumento equivalente no prazo estabelecido pela Administração, sem justificativa aceitável;
- 69.15 Não aceitar reduzir o seu preço registrado, na hipótese deste se tornar superior àqueles praticados no mercado; ou
- 69.16 Sofrer sanção prevista nos incisos III ou IV do caput do art. 87 da Lei n.º 8.666, de 1993, ou no art. 7.º da Lei n.º 10.520, de 2002.
- 70 O cancelamento de registros nas hipóteses previstas nos subitens 72.1, 72.2 e 72.4 será formalizado por despacho do órgão gerenciador, assegurado o contraditório e a ampla defesa.
- 71 O cancelamento do registro de preços poderá ocorrer por fato superveniente, decorrente de caso fortuito ou força maior, que prejudique o cumprimento da Ata, devidamente comprovados e justificados:
- 71.13 Por razão de interesse público; ou
- 71.14 A pedido do fornecedor.
- 72 Em qualquer das hipóteses anteriores que impliquem a alteração da Ata registrada, concluídos os procedimentos de ajuste, a CPL fará o devido apostilamento na Ata de Registro de Preços e informará aos fornecedores registrados a nova ordem de classificação.
- 73 A Ata de Registro de Preços, decorrente desta licitação, será cancelada, automaticamente, por decurso do prazo de sua vigência.

#### SEÇÃO XVI - DO INSTRUMENTO CONTRATUAL

- 74 Depois de assinada a Ata de Registro de Preços, o fornecedor beneficiário poderá ser convocado, a qualquer tempo durante a vigência da Ata, para assinatura do contrato, dentro do prazo de 05 (cinco) dias úteis, contado da data do recebimento do documento oficial de convocação, sob pena de decair o direito à contratação, sem prejuízo das sanções previstas neste Edital.
- 74.13 Poderá ser acrescentada ao contrato a ser assinado qualquer vantagem apresentada pelo **fornecedor registrado** em sua proposta, desde que seja pertinente e compatível com os termos deste Edital.
- 75 O prazo para a assinatura do contrato poderá ser prorrogado uma única vez, por igual período, quando solicitado pelo fornecedor registrado durante o seu transcurso, desde que ocorra motivo justificado e aceito pelo órgão Contratante.
- 76 Por ocasião da assinatura do contrato, verificar-se-á se a licitante vencedora mantém as condições de habilitação.

#### SEÇÃO XVII - DAS SANÇÕES ADMINISTRATIVAS

- 77 Comete infração administrativa, nos termos da Lei nº 10.520, de 2002, o licitante/adjudicatário que:
- 77.13 não assinar o termo de contrato ou aceitar/retirar o instrumento equivalente, quando convocado dentro do prazo de validade da proposta;
- 77.14 não assinar a ata de registro de preços, no prazo estabelecido;
- 77.15 apresentar documentação falsa;
- 77.16 deixar de entregar os documentos exigidos no certame;
- 77.17 ensejar o retardamento da execução do objeto;
- 77.18 não mantiver a proposta;
- 77.19 cometer fraude fiscal;





ESTADO DO MARANHÃO  
PREFEITURA MUNICIPAL DE PINDARÉ-MIRIM

77.20 comportar-se de modo inidôneo

78 Considera-se comportamento inidôneo, entre outros, a declaração falsa quanto às condições de participação, quanto ao enquadramento como ME/EPP ou o conluio entre os licitantes, em qualquer momento da licitação, mesmo após o encerramento da fase de lances.

79 O licitante/adjudicatário que cometer qualquer das infrações discriminadas nos subitens anteriores ficará sujeito, sem prejuízo da responsabilidade civil e criminal, às seguintes sanções:

79.13 Advertência por faltas leves, assim entendidas como aquelas que não acarretarem prejuízos significativos ao objeto da contratação;

79.14 Multa de até 10% (dez por cento) sobre o valor estimado do(s) item(s) prejudicado(s) pela conduta do licitante;

79.15 Suspensão de licitar e impedimento de contratar com o órgão, entidade ou unidade administrativa pela qual a Administração Pública opera e atua concretamente, pelo prazo de até dois anos;

79.16 Impedimento de licitar e de contratar com o Município pelo prazo de até cinco anos;

80 Declaração de inidoneidade para licitar ou contratar com a Administração Pública, enquanto perdurarem os motivos determinantes da punição ou até que seja promovida a reabilitação perante a própria autoridade que aplicou a penalidade, que será concedida sempre que a Contratada ressarcir a Contratante pelos prejuízos causados;

81 A penalidade de multa pode ser aplicada cumulativamente com as demais sanções.

82 Se, durante o processo de aplicação de penalidade, se houver indícios de prática de infração administrativa tipificada pela Lei nº 12.846, de 1º de agosto de 2013, como ato lesivo à administração pública nacional ou estrangeira, cópias do processo administrativo necessárias à apuração da responsabilidade da empresa deverão ser remetidas à autoridade competente, com despacho fundamentado, para ciência e decisão sobre a eventual instauração de investigação preliminar ou Processo Administrativo de Responsabilização – PAR.

83 A apuração e o julgamento das demais infrações administrativas não consideradas como ato lesivo à Administração Pública nacional ou estrangeira nos termos da Lei nº 12.846, de 1º de agosto de 2013, seguirão seu rito normal na unidade administrativa.

84 O processamento do PAR não interfere no seguimento regular dos processos administrativos específicos para apuração da ocorrência de danos e prejuízos à Administração Pública Municipal resultantes de ato lesivo cometido por pessoa jurídica, com ou sem a participação de agente público.

85 Caso o valor da multa não seja suficiente para cobrir os prejuízos causados pela conduta do licitante, o Município ou Entidade poderá cobrar o valor remanescente judicialmente, conforme artigo 419 do Código Civil.

86 A aplicação de qualquer das penalidades previstas realizar-se-á em processo administrativo que assegurará o contraditório e a ampla defesa ao licitante/adjudicatário, observando-se o procedimento previsto na Lei nº 8.666, de 1993, e subsidiariamente na Lei nº 9.784, de 1999.

87 A autoridade competente, na aplicação das sanções, levará em consideração a gravidade da conduta do infrator, o caráter educativo da pena, bem como o dano causado à Administração, observado o princípio da proporcionalidade.

88 As penalidades serão obrigatoriamente registradas pelo município de Pindaré Mirim - MA.

89 As sanções por atos praticados no decorrer da contratação estão previstas no Termo de Referência e/ou Termo de Contrato.

#### SEÇÃO XVIII - DOS ESCLARECIMENTOS E DA IMPUGNAÇÃO AO EDITAL

90 Até 03 (três) dias úteis antes da data fixada para abertura da sessão pública, qualquer pessoa, física ou jurídica, poderá impugnar o ato convocatório deste Pregão mediante petição a ser enviada exclusivamente para o endereço eletrônico <https://www.comprasvindaremirim.com.br/home.jsf?windowid=d88>, até as 18:00 horas, no horário oficial de Brasília-DF.



ESTADO DO MARANHÃO  
PREFEITURA MUNICIPAL DE PINDARÉ-MIRIM

90.13 Caberá ao Pregoeiro, decidir sobre a impugnação no prazo de até dois dias úteis contados da data do recebimento da impugnação.

91 Acolhida a impugnação contra este Edital, será designada nova data para a realização do certame, exceto quando, inquestionavelmente, a alteração não afetar a formulação das propostas.

92 Os pedidos de esclarecimentos devem ser enviados ao Pregoeiro até 03 (três) dias úteis antes da data fixada para abertura da sessão pública, exclusivamente para o endereço eletrônico: <https://www.compraspindaremirim.com.br/home.jsf?windowId=d88>, até as 18:00 horas, no horário oficial de Brasília-DF.

92.13 O Pregoeiro responderá aos pedidos de esclarecimento no prazo de dois dias úteis, contado da data de recebimento do pedido.

93 Para a resposta dos esclarecimentos e o julgamento das impugnações o Pregoeiro será auxiliado pelo setor técnico competente.

94 As impugnações e pedidos de esclarecimentos não suspendem os prazos previstos no certame.

94.13 A concessão de efeito suspensivo à impugnação é medida excepcional e deverá ser motivada pelo pregoeiro, nos autos do processo de licitação.

95 As respostas aos pedidos de esclarecimentos serão divulgadas no mural do Portal do Município e vincularão os participantes e a Administração.

#### SEÇÃO XIX - DO RECEBIMENTO DO OBJETO E DA FISCALIZAÇÃO

96 Os critérios de recebimento e aceitação do objeto e de fiscalização estão previstos no Termo de Referência, Anexo I, ou Termo de Contrato do presente Edital.

#### SEÇÃO XX - DAS OBRIGAÇÕES DA CONTRATANTE E DA CONTRATADA

97 As obrigações da Contratante e da Contratada são as estabelecidas no Termo de Referência, Anexo I, ou Termo de Contrato do presente Edital.

#### SEÇÃO XXI - DO PAGAMENTO

98 As condições de pagamento estão previstas no Termo de Referência, Anexo I, ou Termo de Contrato do presente Edital.

#### SEÇÃO XXII - DO REAJUSTAMENTO EM SENTIDO GERAL

99 As regras acerca do reajustamento em sentido geral do valor contratual são as estabelecidas no Termo de Referência e/ou Termo de Contrato, anexo a este Edital.

#### SEÇÃO XXIII - DA GARANTIA DE EXECUÇÃO

100 Não haverá exigência de garantia de execução para a presente contratação.

#### SEÇÃO XXIV - DA GARANTIA CONTRATUAL DOS BENS

101 Não haverá exigência de garantia contratual dos bens fornecidos na presente contratação.

#### SEÇÃO XXV - DISPOSIÇÕES FINAIS

102 A Autoridade Competente do Órgão Requisitante compete anular este Pregão por ilegalidade, de ofício ou por provocação de qualquer pessoa, e revogar o certame por considerá-lo inoportuno ou inconveniente diante de fato superveniente, mediante ato escrito e fundamentado.









ESTADO DO MARANHÃO  
PREFEITURA MUNICIPAL DE PINDARÉ-MIRIM

PREGÃO ELETRÔNICO – SRP Nº \_\_/2023  
SISTEMA DE REGISTRO DE PREÇOS  
PROCESSO ADMINISTRATIVO Nº \_\_/2023

ANEXO I

TERMO DE REFERÊNCIA

1. DO OBJETO

1.1. Registro de Preços para eventual e futura contratação de empresa para aquisição de equipamentos e material permanente para unidade básica de saúde atendendo as necessidades da Secretária de Saúde do Município de Pindaré Mirim - MA, conforme especificações, quantitativos e condições estabelecidas neste Termo de Referência.

2. SÃO ÓRGÃOS PARTICIPANTES

SECRETARIA MUNICIPAL DE SAÚDE;

3. DA JUSTIFICATIVA

3.1. Tendo em vista a necessidade de atendimento as solicitações da Secretaria do Município de Pindaré-Mirim/MA, no que se refere aquisição de equipamentos e material permanente para unidade básica de saúde. Justifica-se a necessidade desta contratação objetivando, suprir a carência do equipamento, a fim de proporcionar condições adequadas para o desenvolvimento das atividades fins dessa instituições.

3.2. A opção pelo Sistema de Registro de Preços – SRP tem como um de seus objetivos principais o princípio da Economicidade, pois diferentemente da licitação convencional, não há o compromisso assumido de contratação, nem mesmo de utilização dos quantitativos estimados. O SRP constitui um importante instrumento de gestão, onde as demandas são incertas, frequentes ou de difícil mensuração.

3.3. Em consonância com o Decreto Federal nº 7.892/2013 alterado pelo Decreto Federal nº 9.488/2018 que regulamenta o Sistema de Registro de Preços previsto no art. 15 da Lei nº 8.666/93, verifica-se a viabilidade de realização de licitação sob o regime de Registro de Preços por prazo fixo e determinado para os bens que se pretende adquirir.

3.4. Em síntese, as vantagens do SRP, são seguintes: otimização dos processos de compras, maior flexibilidade em contratações, eliminação de casos de fracionamento de despesas, permite a compra do quantitativo exato e necessário para atender às necessidades da administração, reduzindo assim o desperdício de materiais em estoques desnecessários, atendendo às necessidades da administração na quantidade certa e no momento exato, além de permitir maior agilidade nas contratações.

4. DA FUNDAMENTAÇÃO LEGAL

Lei Federal nº 8.666/1993, institui normas para licitações e contratos da Administração Pública e dá outras providências.

Lei Federal nº 10.520/2002, institui no âmbito da União, Estados, Distrito Federal e Municípios, nos termos do art. 37, inciso XXI, da Constituição Federal, modalidade de licitação denominada pregão, para aquisição de bens e serviços comuns, e dá outras providências.

Decreto Federal nº 3.555/2000, aprova o regulamento para a modalidade de licitação denominada pregão, para aquisição de bens e serviços comuns.

Lei Complementar nº 123/2006, alterada pela Lei Complementar nº 147/2014, que garante às MPE e MEI o direito de participarem no fornecimento de bens e serviços para as Administrações Públicas.

Decreto Federal nº 8.538/2015, regulamenta o tratamento favorecido, diferenciado e simplificado para as microempresas, empresas de pequeno porte, agricultores familiares, produtores rurais pessoa física, microempreendedores individuais e sociedades cooperativas de consumo nas contratações públicas de bens, serviços e obras no âmbito da administração pública federal.

Decreto Federal nº 8.250/2014, altera o Decreto nº 7.892, de 23 de janeiro de 2013, que regulamenta o Sistema de Registro de Preços previsto no art. 15º da Lei nº 8.666, de 21 de junho de 1993.

Decreto Federal nº 9.488/2018, altera o Decreto nº 7.892, de 23 de janeiro de 2013, que regulamenta o Sistema de Registro de Preços previsto no art. 15 da Lei nº 8.666, de 21 de junho de 1993.

IN/SLTI/MPOG nº 01 de 19 de janeiro de 2010 e alterações, dispõe sobre os critérios de sustentabilidade ambiental na aquisição de bens, contratação de serviços ou obras pela administração pública federal direta, autárquica e fundacional e dá outras providências.

IN/SLTI/MPOG nº 02/2008 e 006/2013, dispõe sobre regras e diretrizes para a contratação de serviços, continuados ou não.

5. DO ENQUADRAMENTO DO OBJETO

5.1. O objeto deste instrumento pode ser considerado como bem comum, pois, conforme prevê o parágrafo único do art. 1º da Lei nº 10.520/02, a classificação do bem ou o serviço será comum quando for possível estabelecer, para efeito de julgamento das propostas,



ESTADO DO MARANHÃO  
PREFEITURA MUNICIPAL DE PINDARÉ-MIRIM

mediante especificações utilizadas no mercado, padrões de qualidade e desempenho peculiares ao objeto e descrito de forma objetiva no instrumento convocatório, não acarretando prejuízos à qualidade dos serviços e, tampouco, ao interesse público.

6. DOS QUANTITATIVOS

UNIDADE BÁSICA DE SAÚDE PITOMBEIRA PSF						
ITEM	DESCRIÇÃO	QUANT	UNITÁRIO CONVÊNIO	TOTAL CONVÊNIO	VALOR MÉDIO UNITARIO DE MERCADO	VALOR MÉDIO TOTAL DE MERCADO
1	Mesa de Escritório: MATERIAL DE CONFEÇÃO FORMATO GAVETAS MADEIRA OU MDP OU MDF OU SIMILAR RETANGULAR POSSUI	1	R\$ 623,00	R\$ 623,00	R\$ 733,45	R\$ 733,45
2	Câmara para Conservação de Imunobiológicos MATERIAL DE CONFEÇÃO (GABINETE INTERNO) AÇO INOXIDÁVEL 304 TEMPERATURA ENTRE +2° C E + 8°C CIRCULAÇÃO DE AR FORÇADO POSSUI SENSORES INTERNOS POSSUI DISCADOR DE EMERGÊNCIA POSSUI CAPACIDADE E QUANTIDADE DE GAVETAS SISTEMA DE EMERGÊNCIA REGISTRO DE DADOS ATÉ 300 LITROS 2 A 5 GAVETAS POSSUI POSSUI	1	R\$ 17.700,00	R\$ 17.700,00	R\$ 20.483,07	R\$ 20.483,07
3	Computador Portátil (Notebook) Especificação mínima: que esteja em linha de produção pelo fabricante. Computador portátil (notebook) com processador que possua no mínimo 4 Núcleos, 8 threads e frequência de 2.4 GHz; Unidade de Armazenamento SSD 240 GB interface PCIe NVMe M.2, memória RAM de 8 GB, em 2 módulos idênticos de 4 GB cada, do tipo SDRAM DDR4 3000 MHz ou superior, tela LCD de 14 ou 15 polegadas widescreen, Anti reflexo, suportar resolução FULL HD (1920 x 1080 pixels), retro iluminada por LED, o teclado deverá conter todos os caracteres da língua portuguesa, inclusive ç e acentos, nas mesmas posições do teclado padrão ABNT2, mouse touchpad com 2 botões integrados, mouse óptico com conexão USB e botão de rolagem (scroll), interfaces de rede 10/100/1000 conector rj-45 fêmea e WIFI padrão IEEE 802.11 b/g/n/ac, Bluetooth mínimo 4.0. Sistema operacional Windows 10 pro (64 bits), bateria recarregável do tipo Ion de lítio com no mínimo 4 células, fonte externa automática compatível com o item, possuir interfaces USB 2.0 e 3.0, 1 HDMI ou display port e 1 VGA, leitor de cartão, webcam FULL HD (1080 p). Deverá vir acompanhado de maleta do tipo acolchoada para transporte e acondicionamento do equipamento. O equipamento deverá ser novo, sem uso, reforma ou recondicionamento.	1	R\$ 5.936,00	R\$ 5.936,00	R\$ 6.984,80	R\$ 6.984,80
4	Ar Condicionado TIPO SPLIT CAPACIDADE CICLO 9.000 A 12.000 BTUs QUENTE E FRIO	1	R\$ 1.970,00	R\$ 1.970,00	R\$ 2.306,17	R\$ 2.306,17





ESTADO DO MARANHÃO  
PREFEITURA MUNICIPAL DE PINDARÉ-MIRIM

5	Balde a Pedal MATERIAL DE CONFECCÃO CAPACIDADE AÇO INOX DE 30L ATÉ 49L	2	R\$ 356,00	R\$ 712,00	R\$ 417,82	R\$ 835,65
6	Central de Nebulização TIPO Nº DE SAÍDAS SUPORTE COM RODÍZIOS COMPRESSOR DE 3 A 4 SAÍDAS POSSUI	1	R\$ 2.187,00	R\$ 2.187,00	R\$ 2.575,60	R\$ 2.575,60
7	Cadeira MATERIAL DE CONFECCÃO BRAÇOS REGULAGEM DE ALT RODÍZIOS ASSENTO E ENCOSTO AÇO OU FERRO PINTADO NÃO POSSUI NÃO POSSUI NÃO POSSUI ESTOFADO	4	R\$ 225,00	R\$ 900,00	R\$ 263,21	R\$ 1.052,85
8	Nebulizador Portátil TIPO COMPRESSOR NÚMERO DE SAÍDAS SIMULTÂNEAS 01	1	R\$	R\$ 210,00	R\$ 247,32	R\$ 247,32
9	Balde a Pedal MATERIAL DE CONFECCÃO CAPACIDADE AÇO INOX DE 30L ATÉ 49L	1	R\$ 356,00	R\$ 356,00	R\$ 419,55	R\$ 419,55
10	Armário MATERIAL DE CONFECCÃO DIMENSÕES PRATELEIRAS CAPACIDADE MÍNIMA DA PRATELEIRA AÇO ALTURA DE 100 A 210 CM X LARGURA DE 70 A 110 CM 3 OU 04 40KG	1	R\$ 988,00	R\$ 988,00	R\$ 1.155,27	R\$ 1.155,27
11	Estante MATERIAL DE CONFECCÃO CAPACIDADE DAS PRATELEIRAS REFORÇO AÇO FERRO PINTADO DE 101 A 200 kg POSSUI	2	R\$ 451,00	R\$ 902,00	R\$ 529,48	R\$ 1.058,95
12	Computador Portátil (Notebook) Especificação mínima: que esteja em linha de produção pelo fabricante. Computador portátil (notebook) com processador que possua no mínimo 4 Núcleos, 8 threads e frequência de 2,4 GHz; Unidade de Armazenamento SSD 240 GB interface PCIe NVMe M.2, memória RAM de 8 GB, em 2 módulos idênticos de 4 GB cada, do tipo SDRAM DDR4 3000 MHz ou superior, tela LCD de 14 ou 15 polegadas widescreen, Anti reflexo, suportar resolução FULL HD (1920 x 1080 pixels), retro iluminada por LED, o teclado deverá conter todos os caracteres da língua portuguesa, inclusive ç e acentos, nas mesmas posições do teclado padrão ABNT2, mouse touchpad com 2 botões integrados, mouse óptico com conexão USB e botão de rolagem (scroll), interfaces de rede 10/100/1000 conector rj-45 fêmea e WIFI padrão IEEE 802.11 b/g/n/ac, Bluetooth mínimo 4.0. Sistema operacional Windows 10 pro (64 bits), bateria recarregável do tipo ion de lítion com no mínimo 4 células, fonte externa automática compatível com o item, possuir interfaces USB 2.0 e 3.0, 1 HDMI ou display port e 1 VGA, leitor de cartão, webcam FULL HD (1080 p). Deverá vir acompanhado de maleta do tipo acolchoada para transporte e acondicionamento do equipamento. O equipamento deverá ser novo, sem uso, reforma ou recondicionamento.	1	R\$ 5.936,00	R\$ 5.936,00	R\$ 6.972,86	R\$ 6.972,86
13	Mesa de Escritório MATERIAL DE CONFECCÃO FORMATO GAVETAS MADEIRA OU MDP OU MDF OU SIMILAR RETANGULAR POSSUI	1	R\$ 623,00	R\$ 623,00	R\$ 725,76	R\$ 725,76



ESTADO DO MARANHÃO  
PREFEITURA MUNICIPAL DE PINDARÉ-MIRIM

14	Ar Condicionado TIPO SPLIT CAPACIDADE CICLO 9.000 A 12.000 BTUs QUENTE E FRIO	1	R\$ 1.970,00	R\$ 1.970,00	R\$ 2.334,58	R\$ 2.334,58
15	Geladeira/ Refrigerador CAPACIDADE DE 260 A 299 L	1	R\$ 2.393,00	R\$ 2.393,00	R\$ 2.821,42	R\$ 2.821,42
16	Foco Refletor Ambulatorial ILUMINAÇÃO LED HASTE FLEXÍVEL	1	R\$ 570,00	R\$ 570,00	R\$ 664,40	R\$ 664,40
17	Mesa de Exames ESTRUTURA MATERIAL DE CONFECÇÃO COM ARMÁRIO MADEIRA-MDF	1	R\$ 3.215,00	R\$ 3.215,00	R\$ 3.755,01	R\$ 3.755,01
18	Ar Condicionado TIPO SPLIT CAPACIDADE CICLO 9.000 A 12.000 BTUs QUENTE E FRIO	1	R\$ 1.970,00	R\$ 1.970,00	R\$ 2.310,80	R\$ 2.310,80
19	Carro de Curativos MATERIAL DE CONFECÇÃO   ACESSÓRIOS AÇO INOXIDÁVEL   BALDE E BACIA	1	R\$ 1.095,00	R\$ 1.095,00	R\$ 1.302,79	R\$ 1.302,79
20	Armário Vitrine NUMERO DE PORTAS MATERIAL DE CONFECÇÃO LATERAIS DE VIDRO 02 PORTAS AÇO OU FERRO PINTADO POSSUI	1	R\$ 1.600,00	R\$ 1.600,00	R\$ 1.871,43	R\$ 1.871,43
21	Biombo MATERIAL DE CONFECÇÃO TAMANHO RODÍZIOS AÇO INOXIDÁVEL TAMANHO TRIPLO POSSUI	1	R\$ 864,00	R\$ 864,00	R\$ 1.011,15	R\$ 1.011,15
22	Mesa de Escritório MATERIAL DE CONFECÇÃO FORMATO GAVETAS MADEIRA OU MDP OU MDF OU SIMILAR RETANGULAR POSSUI	1	R\$ 623,00	R\$ 623,00	R\$ 725,42	R\$ 725,42
23	Laser para Fisioterapia CANETA POSSUI 01 CANETA	1	R\$ 4.086,00	R\$ 4.086,00	R\$ 4.761,35	R\$ 4.761,35
24	Exercitador de Mãos e Dedos Construído em plástico de alta resistência, deve permitir trabalhar isoladamente em mola individual cada dedo ou todos os dedos. Com resistência entre 3kg e 3,5kg.	4	R\$ 77,00	R\$ 308,00	R\$ 89,67	R\$ 358,69
25	TENS e FES NÚMERO DE CANAIS 04 CANAIS	1	R\$ 1.490,00	R\$ 1.490,00	R\$ 1.739,77	R\$ 1.739,77
26	Foco Refletor Ambulatorial ILUMINAÇÃO LED HASTE FLEXÍVEL	1	R\$ 570,00	R\$ 570,00	R\$ 680,08	R\$ 680,08
27	Balança Antropométrica Adulto MODO DE OPERAÇÃO CAPACIDADE MECÂNICA ATÉ 150 KG RÉGUA ANTROPOMÉTRICA ATÉ 2 METROS	1	R\$ 1.716,00	R\$ 1.716,00	R\$ 1.995,59	R\$ 1.995,59
28	Mesa de Exames ESTRUTURA MATERIAL DE CONFECÇÃO COM ARMÁRIO MADEIRA-MDF	1	R\$ 3.215,00	R\$ 3.215,00	R\$ 3.827,23	R\$ 3.827,23
29	Ar Condicionado TIPO SPLIT CAPACIDADE CICLO 9.000 A 12.000 BTUs QUENTE E FRIO	1	R\$ 1.970,00	R\$ 1.970,00	R\$ 2.328,97	R\$ 2.328,97
30	Mesa Ginecológica ESTRUTURA MATERIAL DE CONFECÇÃO SEM ARMÁRIO AÇO- FERRO PINTADO	1	R\$ 1.697,00	R\$ 1.697,00	R\$ 2.101,66	R\$ 2.101,66
31	Cama Elástica Proprioceptiva Cama elástica com no mínimo 30 molas e estrutura tubular em aço pintado com tratamento anti- ferruginoso ou material superior. Parte superior em nylon reforçado ou similar com molas para movimento de balanço. Pés com ponteiros de borracha anti-derrapante. Capacidade suportável de no mínimo 120 kg.	1	R\$ 521,00	R\$ 521,00	R\$ 613,05	R\$ 613,05





ESTADO DO MARANHÃO  
PREFEITURA MUNICIPAL DE PINDARÉ-MIRIM

32	Ultrassom para Fisioterapia FREQUÊNCIA 1 E 3 MHZ TELA LCD POSSUI MODO DE EMISSÃO  OPERAÇÃO CONTÍNUO PULSADO	1	R\$ 2.697,00	R\$ 2.697,00	R\$ 3.191,61	R\$ 3.191,61
33	Cadeira Odontológica Completa (equipo/ sugador/ refletor) TERMINAIS ATÉ 3 EQUIPO PEDAL CABECEIRAPOSSUI REFLETOR POSSUI CUBA PORCELANA CERÂMICA SERINGA TRÍPLICE PEÇA RETA CONTRA ÂNGULO MICRO MOTOR CANETA DE ROTAÇÃO UNIDADE AUXILIAR (SUGADOR) MOCHO	1	R\$ 17.084,00	R\$ 17.084,00	R\$ 19.850,08	R\$ 19.850,08
34	Compressor Odontológico CAPACIDADE RESERVATÓRIO   POTÊNCIA   CONSUMO 30 A 39 L 1 A 1,5HP 6 A 7 PÉS ISENTO DE ÓLEO SIM	1	R\$ 4.035,00	R\$ 4.035,00	R\$ 4.697,86	R\$ 4.697,86
35	Fotopolimerizador de Resinas. TIPO LED, SEM FIO SEM RADIÔMETRO	1	R\$ 840,00	R\$ 840,00	R\$ 981,94	R\$ 981,94
36	Ar Condicionado TIPO SPLIT CAPACIDADE CICLO 9.000 A 12.000 BTUs QUENTE E FRIO	1	R\$ 1.970,00	R\$ 1.970,00	R\$ 1.622,34	R\$ 1.622,34
37	Ar Condicionado TIPO SPLIT CAPACIDADE CICLO 9.000 A 12.000 BTUs QUENTE E FRIO	1	R\$ 1.970,00	R\$ 1.970,00	R\$ 2.288,34	R\$ 2.288,34
38	Computador Portátil (Notebook) Especificação mínima: que esteja em linha de produção pelo fabricante. Computador portátil (notebook) com processador que possua no mínimo 4 Núcleos, 8 threads e frequência de 2,4 GHz; Unidade de Armazenamento SSD 240 GB interface PCIe NVMe M.2, memória RAM de 8 GB, em 2 módulos idênticos de 4 GB cada, do tipo SDRAM DDR4 3000 MHz ou superior, tela LCD de 14 ou 15 polegadas widescreen, Anti reflexo, suportar resolução FULL HD (1920 x 1080 pixels), retro iluminada por LED, o teclado deverá conter todos os caracteres da língua portuguesa, inclusive ç e acentos, nas mesmas posições do teclado padrão ABNT2, mouse touchpad com 2 botões integrados, mouse óptico com conexão USB e botão de rolagem (scroll), interfaces de rede 10/100/1000 conector rj-45 fêmea e WIFI padrão IEEE 802.11 b/g/n/ac, Bluetooth mínimo 4.0. Sistema operacional Windows 10 pro (64 bits), bateria recarregável do tipo Ion de lítion com no mínimo 4 células, fonte externa automática compatível com o item, possuir interfaces USB 2.0 e 3.0, 1 HDMI ou display port e 1 VGA, leitor de cartão, webcam FULL HD (1080 p). Deverá vir acompanhado de maleta do tipo acolchoada para transporte e acondicionamento do equipamento. O equipamento deverá ser novo, sem uso, reforma ou recondicionamento.	1	R\$ 5.936,00	R\$ 5.936,00	R\$ 7.014,66	R\$ 7.014,66
39	Computador Portátil (Notebook) Especificação mínima: que esteja em linha de produção pelo fabricante. Computador portátil (notebook) com processador que possua no mínimo 4 Núcleos, 8 threads e frequência de 2,4 GHz; Unidade de Armazenamento SSD 240 GB	1	R\$ 5.936,00	R\$ 5.936,00	R\$ 6.901,20	R\$ 6.901,20







ESTADO DO MARANHÃO  
PREFEITURA MUNICIPAL DE PINDARÉ-MIRIM

	CONFEÇÃO (GABINETE INTERNO) AÇO INOXIDÁVEL 304 TEMPERATURA ENTRE +2° C E + 8°C CIRCULAÇÃO DE AR FORÇADO POSSUI SENSORES INTERNOS POSSUI DISCADOR DE EMERGÊNCIA POSSUI CAPACIDADE E QUANTIDADE DE GAVETAS SISTEMA DE EMERGÊNCIA REGISTRO DE DADOS ATÉ 300 LITROS 2 A 5 GAVETAS POSSUI POSSUI					
49	Armário MATERIAL DE CONFEÇÃO DIMENSÕES PRATELEIRAS CAPACIDADE MÍNIMA DA PRATELEIRA AÇO ALTURA DE 100 A 210 CM X LARGURA DE 70 A 110 CM 3 OU 04 40KG	1	R\$ 988,00	R\$ 988,00	R\$ 1.152,96	R\$ 1.152,96
50	Ar Condicionado TIPO SPLIT CAPACIDADE CICLO 9.000 A 12.000 BTUs QUENTE E FRIO	1	R\$ 1.970,00	R\$ 1.970,00	R\$ 2.347,79	R\$ 2.347,79
51	Central de Nebulização TIPO Nº DE SAÍDAS SUPORTE COM RODÍZIOS COMPRESSOR DE 3 A 4 SAÍDAS POSSUI	1	R\$ 2.187,00	R\$ 2.187,00	R\$ 2.590,28	R\$ 2.590,28
52	Armário MATERIAL DE CONFEÇÃO DIMENSÕES PRATELEIRAS CAPACIDADE MÍNIMA DA PRATELEIRA AÇO ALTURA DE 100 A 210 CM X LARGURA DE 70 A 110 CM 3 OU 04 40KG	1	R\$ 988,00	R\$ 988,00	R\$ 1.165,87	R\$ 1.165,87
53	Nebulizador Portátil TIPO COMPRESSOR NÚMERO DE SAÍDAS SIMULTÂNEAS 01	1	R\$ 210,00	R\$ 210,00	R\$ 245,76	R\$ 245,76
54	Cadeira MATERIAL DE CONFEÇÃO BRAÇOS REGULAGEM DE ALT RODÍZIOS ASSENTO E ENCOSTO AÇO OU FERRO PINTADO NÃO POSSUI NÃO POSSUI NÃO POSSUI ESTOFADO	4	R\$ 225,00	R\$ 900,00	R\$ 264,45	R\$ 1.057,79
55	Geladeira/ Refrigerador CAPACIDADE DE 260 A 299 L	1	R\$ 2.393,00	R\$ 2.393,00	R\$ 2.839,88	R\$ 2.839,88
56	Ar Condicionado TIPO SPLIT CAPACIDADE CICLO 9.000 A 12.000 BTUs QUENTE E FRIO	1	R\$ 1.970,00	R\$ 1.970,00	R\$ 2.310,14	R\$ 2.310,14
57	Armário MATERIAL DE CONFEÇÃO DIMENSÕES PRATELEIRAS CAPACIDADE MÍNIMA DA PRATELEIRA AÇO ALTURA DE 100 A 210 CM X LARGURA DE 70 A 110 CM 3 OU 04 40KG	1	R\$ 988,00	R\$ 988,00	R\$ 1.163,55	R\$ 1.163,55
58	Cadeira MATERIAL DE CONFEÇÃO BRAÇOS REGULAGEM DE ALT RODÍZIOS ASSENTO E ENCOSTO AÇO OU FERRO PINTADO NÃO POSSUI NÃO POSSUI NÃO POSSUI ESTOFADO	2	R\$ 225,00	R\$ 450,00	R\$ 263,62	R\$ 527,24
59	Estante MATERIAL DE CONFEÇÃO CAPACIDADE DAS PRATELEIRAS REFORÇO AÇO FERRO PINTADO DE 101 A 200 kg POSSUI	4	R\$ 451,00	R\$ 1.804,00	R\$ 529,92	R\$ 2.119,69
60	Computador Portátil (Notebook) Especificação mínima: que esteja em linha de produção pelo fabricante. Computador portátil (notebook) com processador que possua no mínimo 4 Núcleos, 8 threads e frequência de 2.4 GHz; Unidade de Armazenamento SSD 240 GB interface PCIe NVMe M.2, memória RAM de 8 GB, em 2 módulos idênticos de 4 GB cada.	1	R\$ 5.936,00	R\$ 5.936,00	R\$ 27.994,75	R\$ 27.994,75





ESTADO DO MARANHÃO  
PREFEITURA MUNICIPAL DE PINDARÉ-MIRIM

	do tipo SDRAM DDR4 3000 MHz ou superior, tela LCD de 14 ou 15 polegadas widescreen, Anti reflexo, suportar resolução FULL HD (1920 x 1080 pixels), retro iluminada por LED, o teclado deverá conter todos os caracteres da língua portuguesa, inclusive ç e acentos, nas mesmas posições do teclado padrão ABNT2, mouse touchpad com 2 botões integrados, mouse óptico com conexão USB e botão de rolagem (scroll), interfaces de rede 10/100/1000 conector rj-45 fêmea e WIFI padrão IEEE 802.11 b/g/n/ac, Bluetooth mínimo 4.0. Sistema operacional Windows 10 pro (64 bits), bateria recarregável do tipo ion de lítion com no mínimo 4 células, fonte externa automática compatível com o item, possuir interfaces USB 2.0 e 3.0, 1 HDMI ou display port e 1 VGA, leitor de cartão, webcam FULL HD (1080 p). Deverá vir acompanhado de maleta do tipo acolchoada para transporte e acondicionamento do equipamento. O equipamento deverá ser novo, sem uso, reforma ou recondicionamento.					
61	Carro de Curativos MATERIAL DE CONFEÇÃO   ACESSÓRIOS AÇO INOXIDÁVEL   BALDE E BACIA	1	R\$ 1.095,00	R\$ 1.095,00	R\$ 1.273,04	R\$ 1.273,04
62	Braçadeira para Injeção MATERIAL DE CONFEÇÃO (ESTRUTUTRA APOIO DO BRAÇO) AÇO INOXIDÁVEL AÇO INOXIDÁVEL TIPO PEDESTAL ALTURA REGULÁVEL	1	R\$ 339,00	R\$ 339,00	R\$ 400,03	R\$ 400,03
63	Ar Condicionado TIPO SPLIT CAPACIDADE CICLO 9.000 A 12.000 BTUs QUENTE E FRIO	1	R\$ 1.970,00	R\$ 1.970,00	R\$ 2.327,32	R\$ 2.327,32
64	Mesa de Exames ESTRUTURA MATERIAL DE CONFEÇÃO COM ARMÁRIO MADERA-MDF	1	R\$ 3.215,00	R\$ 3.215,00	R\$ 3.746,38	R\$ 3.746,38
65	Armário Vitrine NUMERO DE PORTAS MATERIAL DE CONFEÇÃO LATERAIS DE VIDRO 02 PORTAS AÇO OU FERRO PINTADO POSSUI	1	R\$ 1.600,00	R\$ 1.600,00	R\$ 1.864,45	R\$ 1.864,45
66	DEA - Desfibrilador Externo Automático AUTONOMIA DA BATERIA AUXÍLIO RCPI ACESSÓRIO(S) 50 A 250 CHOQUES POSSUI  1 PAR ELETRODO	1	R\$ 9.330,00	R\$ 9.330,00	R\$ 10.962,82	R\$ 10.962,82
67	Laser para Fisioterapia. CANETA POSSUI 01 CANETA	1	R\$ 4.086,00	R\$ 4.086,00	R\$ 4.813,41	R\$ 4.813,41
68	Foco Refletor Ambulatorial ILUMINAÇÃO LED HASTE FLEXÍVEL	1	R\$ 570,00	R\$ 570,00	R\$ 669,57	R\$ 669,57
69	Balde a Pedal MATERIAL DE CONFEÇÃO CAPACIDADE AÇO INOX DE 30L ATÉ 49L	2	R\$ 356,00	R\$ 712,00	R\$ 416,99	R\$ 833,97
70	Escada com 2 degraus MATERIAL DE CONFEÇÃO AÇO INOXIDÁVEL	2	R\$ 302,00	R\$ 604,00	R\$ 356,88	R\$ 713,75
71	Mesa Ginecológica ESTRUTURA MATERIAL DE CONFEÇÃO SEM ARMÁRIO AÇO-FERRO PINTADO	1	R\$ 1.697,00	R\$ 1.697,00	R\$ 2.018,46	R\$ 2.018,46
72	Ultrassom para Fisioterapia FREQUÊNCIA 1 E 3 MHZ TELA LCD POSSUI MODO DE	1	R\$ 2.697,00	R\$ 2.697,00	R\$ 3.204,26	R\$ 3.204,26





ESTADO DO MARANHÃO  
PREFEITURA MUNICIPAL DE PINDARÉ-MIRIM

	EMISSÃO  OPERAÇÃO					
73	TENS e FES NÚMERO DE CANAIS 04 CANAIS	1	R\$ 1.490,00	R\$ 1.490,00	R\$ 1.751,76	R\$ 1.751,76
74	Mesa de Exames ESTRUTURA MATERIAL DE CONFECÇÃO COM ARMÁRIO MADEIRA-MDF	1	R\$ 3.215,00	R\$ 3.215,00	R\$ 3.807,84	R\$ 3.807,84
75	Exercitador de Mãos e Dedos Construído em plástico de alta resistência, deve permitir trabalhar isoladamente em mola individual cada dedo ou todos os dedos. Com resistência entre 3kg e 3,5kg.	5	R\$ 77,00	R\$ 385,00	R\$ 91,17	R\$ 455,87
76	Ar Condicionado TIPO SPLIT CAPACIDADE CICLO 9.000 A 12.000 BTUs QUENTE E FRIO	1	R\$ 1.970,00	R\$ 1.970,00	R\$ 2.289,00	R\$ 2.289,00
77	Balança Antropométrica Adulto MODO DE OPERAÇÃO CAPACIDADE MECÂNICA ATÉ 150 KG RÉGUA ANTROPOMÉTRICA ATÉ 2 METROS	1	R\$ 1.716,00	R\$ 1.716,00	R\$ 2.000,20	R\$ 2.000,20
78	Eletrocardiógrafo CANAIS COMUNICAÇÃO COM COMPUTADOR OPERAÇÃO CONNECT WI-FI IMPRESSÃO DIRETA NO EQUIPAMENTO ALIMENTAÇÃO 12 POSSUI DIRETA NO CONSOLE SEM CONECTIVIDADE WIFI POSSUI EM FORMATO A4 REDE ELÉTRICA E BATERIA.	1	R\$ 16.606,00	R\$ 16.606,00	R\$ 19.573,43	R\$ 19.573,43
79	Mesa de Escritório: MATERIAL DE CONFECÇÃO FORMATO GAVETAS MADEIRA OU MDP OU MDF OU SIMILAR RETANGULAR POSSUI	1	R\$ 623,00	R\$ 623,00	R\$ 729,52	R\$ 729,52
80	Ar Condicionado TIPO SPLIT CAPACIDADE CICLO 9.000 A 12.000 BTUs QUENTE E FRIO	1	R\$ 1.970,00	R\$ 1.970,00	R\$ 2.303,54	R\$ 2.303,54
81	Computador Portátil (Notebook) Especificação mínima: que esteja em linha de produção pelo fabricante. Computador portátil (notebook) com processador que possua no mínimo 4 Núcleos, 8 threads e frequência de 2.4 GHz; Unidade de Armazenamento SSD 240 GB interface PCIe NVMe M.2, memória RAM de 8 GB, em 2 módulos idênticos de 4 GB cada, do tipo SDRAM DDR4 3000 MHz ou superior, tela LCD de 14 ou 15 polegadas widescreen, Anti reflexo, suportar resolução FULL HD (1920 x 1080 pixels), retro iluminada por LED, o teclado deverá conter todos os caracteres da língua portuguesa, inclusive ç e acentos, nas mesmas posições do teclado padrão ABNT2, mouse touchpad com 2 botões integrados, mouse óptico com conexão USB e botão de rolagem (scroll), interfaces de rede 10/100/1000 conector rj-45 fêmea e WIFI padrão IEEE 802.11 b/g/n/ac, Bluetooth mínimo 4.0, Sistema operacional Windows 10 pro (64 bits), bateria recarregável do tipo Ion de lítio com no mínimo 4 células, fonte externa automática compatível com o item, possuir interfaces USB 2.0 e 3.0, 1 HDMI ou display port e 1 VGA, leitor de cartão, webcam FULL HD (1080 p). Deverá vir acompanhado de maleta do tipo acolchoada para transporte	1	R\$ 5.936,00	R\$ 5.936,00	R\$ 6.931,05	R\$ 6.931,05





ESTADO DO MARANHÃO  
PREFEITURA MUNICIPAL DE PINDARÉ-MIRIM

	ALT RODÍZIOS ASSENTO E ENCOSTO AÇO OU FERRO PINTADO NÃO POSSUI NÃO POSSUI NÃO POSSUI ESTOFADO						
97	Central de Nebulização TIPO Nº DE SAÍDAS SUPPORTO COM RODÍZIOS COMPRESSOR DE 3 A 4 SAÍDAS POSSUI	1	R\$ 2.187,00	R\$ 2.187,00	R\$ 2.571,21	R\$ 2.571,21	
98	Cadeira MATERIAL DE CONFEÇÃO BRAÇOS REGULAGEM DE ALT RODÍZIOS ASSENTO E ENCOSTO AÇO OU FERRO PINTADO NÃO POSSUI NÃO POSSUI NÃO POSSUI ESTOFADO	5	R\$ 225,00	R\$ 1.225,00	R\$ 266,49	R\$ 1.332,43	
99	Armário MATERIAL DE CONFEÇÃO DIMENSÕES PRATELEIRAS  CAPACIDADE MÍNIMA DA PRATELEIRA AÇO ALTURA DE 100 A 210 CM X LARGURA DE 70 A 110 CM 3 OU 04 40KG	1	R\$ 988,00	R\$ 988,00	R\$ 1.177,81	R\$ 1.177,81	
100	Nebulizador Portátil TIPO COMPRESSOR NÚMERO DE SAÍDAS SIMULTÂNEAS 01	2	R\$ 210,00	R\$ 420,00	R\$ 246,96	R\$ 493,93	
101	Armário Vitrine NÚMERO DE PORTAS MATERIAL DE CONFEÇÃO LATERAIS DE VIDRO 02 PORTAS AÇO OU FERRO PINTADO POSSUI	2	R\$ 1.600,00	R\$ 3.200,00	R\$ 1.860,70	R\$ 3.721,40	
102	Geladeira/ Refrigerador CAPACIDADE DE 260 A 299 L	1	R\$ 2.393,00	R\$ 2.393,00	R\$ 2.796,55	R\$ 2.796,55	
103	Ar Condicionado TIPO SPLIT CAPACIDADE CICLO 9.000 A 12.000 BTUs QUENTE E FRIO	1	R\$ 1.970,00	R\$ 1.970,00	R\$ 2.486,11	R\$ 2.486,11	
104	Balde a Pedal MATERIAL DE CONFEÇÃO CAPACIDADE AÇO INOX DE 30L ATÉ 49L	1	R\$ 356,00	R\$ 356,00	R\$ 420,69	R\$ 420,69	
105	Ar Condicionado TIPO SPLIT CAPACIDADE CICLO 9.000 A 12.000 BTUs QUENTE E FRIO	1	R\$ 1.970,00	R\$ 1.970,00	R\$ 2.298,25	R\$ 2.298,25	
106	Mesa de Exames ESTRUTURA MATERIAL DE CONFEÇÃO COM ARMÁRIO MADEIRA-MDF	1	R\$ 3.215,00	R\$ 3.215,00	R\$ 3.753,93	R\$ 3.753,93	
107	Carro de Curativos MATERIAL DE CONFEÇÃO   ACESSÓRIOS AÇO INOXIDÁVEL   BALDE E BACIA	1	R\$ 1.095,00	R\$ 1.095,00	R\$ 1.287,00	R\$ 1.287,00	
108	Armário Vitrine NÚMERO DE PORTAS MATERIAL DE CONFEÇÃO LATERAIS DE VIDRO 02 PORTAS AÇO OU FERRO PINTADO POSSUI	1	R\$ 1.600,00	R\$ 1.600,00	R\$ 1.884,84	R\$ 1.884,84	
109	TENS e FES NÚMERO DE CANAIS 04 CANAIS	1	R\$ 1.490,00	R\$ 1.490,00	R\$ 1.775,74	R\$ 1.775,74	
110	Ultrassom para Fisioterapia FREQUÊNCIA 1 E 3 MHZ TELA LCD POSSUI MODO DE EMIÇÃO  OPERAÇÃO CONTÍNUO PULSADO	1	R\$ 2.697,00	R\$ 2.697,00	R\$ 3.197,03	R\$ 3.197,03	
111	Colposcópio AUMENTO CÂMERA MONITOR VARIÁVEL POSSUI NÃO POSSUI	1	R\$ 28.750,00	R\$ 28.750,00	R\$ 34.205,68	R\$ 34.205,68	
112	Mesa Ginecológica ESTRUTURA MATERIAL DE CONFEÇÃO SEM ARMÁRIO AÇO- FERRO PINTADO	1	R\$ 1.697,00	R\$ 1.697,00	R\$ 1.992,28	R\$ 1.992,28	
113	Ar Condicionado TIPO SPLIT CAPACIDADE CICLO 9.000 A 12.000 BTUs QUENTE E FRIO	1	R\$ 1.970,00	R\$ 1.970,00	R\$ 2.289,67	R\$ 2.289,67	









ESTADO DO MARANHÃO  
PREFEITURA MUNICIPAL DE PINDARÉ-MIRIM

Folha nº 221  
Proc. nº 19/23  
Rubrica



## 10. DA QUALIFICAÇÃO TÉCNICA

10.1. Apresentação de, no mínimo, 01 (um) atestado/declaração de capacidade técnica, compatível com o objeto deste termo de referência, expedido por pessoa jurídica de direito público ou privado, que o licitante forneceu bens /serviços ou está fornecendo, de modo satisfatório, serviços da mesma natureza ou similares aos do presente Termo.

## 11. CARACTERÍSTICAS DE EXECUÇÃO DO SERVIÇO

Em caso de alteração dos serviços contratados (acréscimos e decréscimos) para uma determinada unidade, o valor a ser cobrado deverá ser o mesmo ofertado na proposta financeira.

## 12. DO CONTROLE E FISCALIZAÇÃO DA EXECUÇÃO

12.1. Nos termos do art. 67 Lei nº 8.666, de 1993, será designado representante para acompanhar e fiscalizar a prestação dos serviços, anotando em registro próprio todas as ocorrências relacionadas com a execução e determinando o que for necessário à regularização de falhas ou defeitos observados.

12.2. A fiscalização de que trata este item não exclui nem reduz a responsabilidade da Contratada, inclusive perante terceiros, por qualquer irregularidade, ainda que resultante de imperfeições técnicas ou vícios redibitórios, e, na ocorrência desta, não implica em corresponsabilidade da Administração ou de seus agentes e prepostos, de conformidade com o art. 70 da Lei nº 8.666, de 1993.

12.3. O representante da Administração anotará em registro próprio todas as ocorrências relacionadas com a execução do contrato, indicando dia, mês e ano, bem como o nome dos funcionários eventualmente envolvidos, determinando o que for necessário à regularização das falhas ou defeitos observados e encaminhando os apontamentos à autoridade competente para as providências cabíveis.

## 13. DO PAGAMENTO

13.1. O pagamento será efetuado no prazo de até 30 (trinta) dias, após o recebimento definitivo dos serviços, desde que não haja fator impeditivo provocado pela CONTRATADA, mediante a apresentação de Nota Fiscal/Fatura, devidamente atestada por servidor competente, acompanhada da respectiva Ordem de Fornecimento/Serviços e das certidões de regularidade fiscal: Prova de regularidade com a Fazenda Federal, mediante apresentação da Certidão Conjunta Negativa de Débitos Relativos a Tributos Federais e à Dívida Ativa da União e Previdenciária, conforme Portaria PGFN/RFB nº 1751, de 02 de outubro de 2014; Prova de regularidade com a Fazenda Estadual do domicílio ou sede da licitante, mediante apresentação da Certidão Negativa de Débitos Fiscais e Certidão Negativa de Inscrição na Dívida Ativa do Estado; Prova de Regularidade perante a Fazenda Municipal, do domicílio ou sede da licitante, mediante apresentação da Certidão Negativa de Débitos Fiscais e Certidão Negativa de Inscrição na Dívida Ativa do Município; Prova de Regularidade relativa ao Fundo de Garantia por Tempo de Serviço, demonstrando situação regular mediante apresentação do Certificado de Regularidade do FGTS – CRF e Prova de inexistência de débitos inadimplidos perante a Justiça do Trabalho, mediante apresentação da Certidão Negativa de Débitos Trabalhistas (CNDT), diretamente na conta que o fornecedor apresentar em sua proposta.

## 14. DA ALTERAÇÃO SUBJETIVA

14.1. É admissível a fusão, cisão ou incorporação da contratada com/em outra pessoa jurídica, desde que sejam observados pela nova pessoa jurídica todos os requisitos de habilitação exigidos na licitação original; sejam mantidas as demais cláusulas e condições do contrato; não haja prejuízo à execução do objeto pactuado e haja a anuência expressa da Administração à continuidade do contrato.

## 15. DAS OBRIGAÇÕES DA CONTRATANTE E DA CONTRATADA

15.1. Deveres e Responsabilidades da CONTRATANTE, além de outras que poderão ser previstas no Edital e Contrato:

15.1.1 Nomear Gestor e Fiscais Técnicos, Administrativo e Requisitante do contrato para acompanhar e fiscalizar a execução dos Contratos;

15.1.2 Efetuar o pagamento à CONTRATADA nas condições pactuadas;

15.1.3 Aplicar à CONTRATADA as sanções administrativas regulamentares e contratuais cabíveis;

15.1.4 Preencher e enviar a Ordem de Serviço de Bens de acordo com os critérios estabelecidos neste Termo de Referência;

15.1.5. Prestar os serviços pela CONTRATADA, que estejam em conformidade com a proposta aceita, conforme inspeções a serem realizadas;

15.1.6 Liquidar o empenho e efetuar o pagamento da fatura da emitida pela CONTRATADA dentro dos prazos preestabelecidos em Contrato;

15.1.7 Comunicar à CONTRATADA todas e quaisquer ocorrências relacionadas com o serviço.

15.2. Deveres e Responsabilidades da CONTRATADA, além de outras que poderão ser previstas no Edital e Contrato:

15.2.1. Prestar os serviços conforme especificações definidas no presente Termo de Referência, não podendo nunca ser inferior a esta;

15.2.2. Manter capacidade mínima de prestação dos serviços para atender as demandas contratadas;

15.2.3. Prestar todos os esclarecimentos que lhe forem solicitados pelo Órgão Gerenciador da Ata, relacionados com as características dos serviços;







ESTADO DO MARANHÃO  
PREFEITURA MUNICIPAL DE PINDARÉ-MIRIM

Forma nº 223  
Proc. nº 19/23  
Rubrica



É facultado a CPL, quando a convocada não assinar a Ata de Registro de Preços no prazo e condições estabelecidos, convocar as licitantes remanescentes, na ordem de classificação, para fazê-lo em igual prazo, nos termos do art. 4.º, inciso XXIII, da Lei n.º 10.520/02. Publicada na Imprensa Oficial, a Ata de Registro de Preços implicará compromisso de fornecimento nas condições estabelecidas.

16.12. A existência de preços registrados não obriga a Administração a contratar, facultando-se a realização de licitação específica para a aquisição pretendida, assegurada preferência ao fornecedor registrado em igualdade de condições.

16.13. O prazo de validade improrrogável da Ata de Registro de Preços é de 12 (doze) meses, contado da data da sua assinatura, excluído o dia do começo e incluído o do vencimento.

16.14. Durante a vigência da Ata, os preços registrados serão fixos e irrevogáveis, exceto nas hipóteses decorrentes e devidamente comprovadas das situações previstas na alínea "d" do inciso II do art. 65 da Lei n.º 8.666/1993.

Nessa hipótese, a Administração, por razão de interesse público, poderá optar por cancelar a Ata e iniciar outro processo licitatório.

16.15. Quando o preço registrado se tornar superior ao preço praticado no mercado por motivo superveniente, o órgão gerenciador convocará os fornecedores para negociarem a redução dos preços aos valores praticados pelo mercado.

16.16. Os fornecedores que não aceitarem reduzir seus preços aos valores praticados pelo mercado serão liberados do compromisso assumido, sem aplicação de penalidade.

16.17. A ordem de classificação dos fornecedores que aceitarem reduzir seus preços aos valores de mercado observará a classificação original.

16.18. Quando o preço de mercado se tornar superior aos preços registrados e o fornecedor não puder cumprir o compromisso, o órgão gerenciador poderá:

Liberar o fornecedor do compromisso assumido, caso a comunicação ocorra antes do pedido de fornecimento, e sem aplicação da penalidade se confirmada a veracidade dos motivos e comprovantes apresentados; e  
Convocar os demais fornecedores para assegurar igual oportunidade de negociação.

16.19. Não havendo êxito nas negociações previstas na Condição anterior, o órgão gerenciador deverá proceder à revogação da Ata de Registro de Preços, adotando as medidas cabíveis para obtenção da contratação mais vantajosa.

16.20. O registro do fornecedor será cancelado quando:

- Descumprir as condições da Ata de Registro de Preços;
- Não retirar a nota de empenho ou instrumento equivalente no prazo estabelecido pela Administração, sem justificativa aceitável;
- Não aceitar reduzir o seu preço registrado, na hipótese deste se tornar superior àqueles praticados no mercado; ou
- Sofrer sanção prevista nos incisos III ou IV do caput do art. 87 da Lei n.º 8.666, de 1993, ou no art. 7.º da Lei n.º 10.520, de 2002.

16.21. O cancelamento de registros nas hipóteses previstas nos subitens a), b), c) e d) será formalizado por despacho do órgão gerenciador, assegurado o contraditório e a ampla defesa.

16.22. O cancelamento do registro de preços poderá ocorrer por fato superveniente, decorrente de caso fortuito ou força maior, que prejudique o cumprimento da Ata, devidamente comprovados e justificados:

- Por razão de interesse público; ou
- A pedido do fornecedor.

16.23. Em qualquer das hipóteses anteriores que impliquem a alteração da Ata registrada, concluídos os procedimentos de ajuste, a CPL fará o devido apostilamento na Ata de Registro de Preços e informará aos fornecedores registrados a nova ordem de classificação.

16.24. A Ata de Registro de Preços, decorrente desta licitação, será cancelada, automaticamente, por decurso do prazo de sua vigência.

#### DA VIGÊNCIA DO CONTRATO

17.1. Conforme § 2º, 3º e 4º do art. 12 do Decreto Federal nº 7.892/2013 e alterações, vejamos:

[...]

§ 2º A vigência dos contratos decorrentes do Sistema de Registro de Preços será definida nos instrumentos convocatórios, observado o disposto do art. 57, caput, da Lei nº 8.666/93.

§ 3º Os contratos decorrentes do Sistema de Registro de Preços poderão ser alterados, observado o disposto no art. 65 da Lei nº 8.666/93.

§ 4º O contrato decorrente do Sistema de Registro de Preços deverá ser assinado no prazo de validade da Ata de Registro de Preços.

[...]

17.2. Para esta aquisição será formalizado Contrato Administrativo, o qual estabelecerá em suas cláusulas todas as condições para o fornecimento, direitos, garantias, obrigações e responsabilidades das partes, em conformidade com este Termo de Referência e seus Apêndices, Edital de licitação e Proposta da empresa vencedora a que se vinculará.

17.3. O Contrato entrará em vigor na data da sua assinatura e terá sua vigência por 12 (doze) meses, com eficácia à publicação no Diário Oficial do Estado, podendo ser prorrogado por iguais e sucessíveis períodos, até o limite de 60 (sessenta) meses, desde que autorizada pela administração, conforme disposto no art. 57, II da Lei Federal nº 8.666/1993.



Folha nº 224  
Proc. nº 19/23  
Rubrica



**ESTADO DO MARANHÃO**  
**PREFEITURA MUNICIPAL DE PINDARÉ-MIRIM**

**18. DO TRATAMENTO DIFERENCIADO E SIMPLIFICADO À ME, EPP E MEI**

Conforme a Lei Complementar nº 147, de 7 de agosto de 2014, sobre o tratamento diferenciado e simplificado para as Microempresas - ME, Empresas de Pequeno Porte - EPP e Microempreendedores Individuais - MEI, nas licitações públicas no âmbito da Administração Pública Municipal, em cumprimento ao seu Art. 48, estabelece:

Deverá realizar processo licitatório destinado exclusivamente à participação de microempresas e empresas de pequeno porte nos itens de contratação cujo valor seja de até R\$ 80.000,00 (oitenta mil reais), conforme inciso I.

Deverá estabelecer, em certames para aquisição de bens de natureza divisível, cota de até 25% (vinte e cinco por cento) do objeto para a contratação de microempresas e empresas de pequeno porte, conforme inciso III.

Não será aplicado o benefício previsto em Lei (cota reservada), para Microempresas, Empresas de Pequeno Porte e Microempreendedores individuais, pois o mesmo não apresenta vantagem para a Administração Pública neste caso em concreto, podendo representar prejuízo no fornecimento do objeto, conforme preceitua o inciso III do art. 49 da Lei Complementar 123/06.

Dentre os argumentos que justificam a não aplicação prevista em Lei, destaca-se a economia em escala. "Deve o gestor atentar-se para que o parcelamento seja realizado somente em benefício da Administração. Divisão do objeto que não observe economia de escala poderá produzir efeito contrário, ou seja, aumento dos preços" (Licitações & Contratos – Orientação e Jurisprudência do TCU, 4ª. Edição revista, ampliada e atualizada, p.226, Brasília, 2010).

Cabe ainda salientar, que a solução adotada, não restringe e não prejudica a competitividade em razão da existência de várias empresas que prestam esses serviços, trazendo interesse de um número maior de licitantes para o certame, considerando ainda que "lidar com um único fornecedor diminui o custo administrativo de gerenciamento de todo o processo de contratação".

**19. DOS ACRÉSCIMOS E SUPRESSÕES**

19.1. A empresa contratada fica obrigada a aceitar, nas mesmas condições contratuais, os acréscimos ou supressões sobre as quantidades, de até 25% (vinte e cinco por cento) do valor inicial atualizado do contrato.

**20. DO ÓRGÃO SOLICITANTE**

**20.1. SECRETARIA MUNICIPAL DE SAÚDE.**





**ESTADO DO MARANHÃO  
PREFEITURA MUNICIPAL DE PINDARÉ-MIRIM**

Folha nº 225  
Proc. nº 19/23  
Rubrica \_\_\_\_\_



**PREGÃO ELETRÔNICO – SRP Nº \_\_/2023  
SISTEMA DE REGISTRO DE PREÇOS  
PROCESSO ADMINISTRATIVO Nº \_\_/2023**

**ANEXO II**

**MINUTA DA ATA DE REGISTRO DE PREÇOS**

**ÓRGÃO GERENCIADOR:**  
**PRESIDENTE DA COMISSÃO PERMANENTE DE LICITAÇÃO.**  
**ÓRGÃOS PARTICIPANTES: SECRETARIA MUNICIPAL DE \_\_\_\_\_.**

Pelo presente instrumento, a Secretaria Municipal de \_\_\_\_\_, com sede na Rua \_\_\_\_\_ – PINDARÉ MIRIM/MA, neste ato representada pelo (a) Secretário (a) Municipal de \_\_\_\_\_, o Sr. (Sra.) \_\_\_\_\_, CPF nº \_\_\_\_\_, nos termos da Lei nº 8.666, de 21 de junho de 1993, e da Lei nº 10.520, de 17 de julho de 2002, e demais normas legais aplicáveis, considerando o resultado do PREGÃO ELETRÔNICO N.º \_\_/2023-CPL/PMPM, resolve registrar os preços, ADJUDICADO a empresa \_\_\_\_\_, CNPJ N.º \_\_\_\_\_, com sede na \_\_\_\_\_, CEP \_\_\_\_\_, neste ato representada por seu representante legal, \_\_\_\_\_, RG N.º \_\_\_\_\_ e CPF N.º \_\_\_\_\_, contato Celular: \_\_\_\_\_ HOMOLOGADO pelo Sr. (a). XXXXXXXXXXXXXXXX, SECRETÁRIO (A) MUNICIPAL DE \_\_\_\_\_.

**CLÁUSULA PRIMEIRA – DO OBJETO E PREÇOS REGISTRADOS**

1.1. A presente Ata de Objetivando o Registro de Preços para eventual e futura contratação de empresa para aquisição de equipamentos e materiais permanentes atendendo as necessidades dos estabelecimentos de saúde do Município de Pindaré Mirim - MA, nas especificações, quantidades e preços abaixo, obedecidas as condições definidas nesta Ata, no Edital e seus Anexos e na Proposta vencedora, parte integrante deste documento independente de transcrição.

<b>BENEFICIÁRIO DA ATA:</b>		
<b>CNPJ: CNPJ Nº</b>	<b>FONE/FAX:</b>	
<b>ENDEREÇO:</b>		
<b>E-MAIL:</b>		
<b>REPRESENTANTE LEGAL:</b>		
<b>CPF Nº:</b>	<b>RG Nº:</b>	
<b>DADOS BANCÁRIOS:</b>		
<b>BANCO:</b>	<b>AGÊNCIA:</b>	<b>CONTA CORRENTE:</b>

**PREÇOS REGISTRADOS:**

ITEM	DESCRIÇÃO	UNIDADE	QTD	MARCA	VALOR UNITÁRIO	VALOR TOTAL
1	XXXXXXXXXXXX	XXXXXX	XXXX	XXXXXXXXXXXXXXXX	R\$XXXXXXXX	R\$XXXXXXXX

1.2. Este instrumento não obriga a contratação, nem mesmo nas quantidades indicadas no ANEXO I (Termo de Referência) deste documento, podendo o ÓRGÃO PARTICIPANTE promover as aquisições de acordo com suas necessidades.

1.3. A existência dos preços registrados não obriga as Secretarias da Administração Municipal a adquirirem os serviços, sendo facultada a realização de licitação específica para a aquisição pretendida, assegurado aos beneficiários do registro a preferência de serviço em igualdade de condições.

**CLÁUSULA SEGUNDA – DA VINCULAÇÃO**

2.1. A Prefeitura Municipal de Pindaré Mirim - MA e o BENEFICIÁRIO se vinculam plenamente à presente Ata de Registro de Preços e aos documentos adiante enumerados que integram o Processo Administrativo nº \_\_/2023 e que são partes integrantes deste instrumento, independente de transcrição:



ESTADO DO MARANHÃO  
PREFEITURA MUNICIPAL DE PINDARÉ-MIRIM

Folha nº 226  
Proc. nº 19/23  
Rubrica



- a) Termo de Referência;  
b) Edital do Pregão Eletrônico - SRP nº \_\_/2023-CPL;  
c) Proposta de Preços do BENEFICIÁRIO e demais documentos apresentados no procedimento da licitação.

**CLÁUSULA TERCEIRA – DA LEGISLAÇÃO APLICÁVEL**

2.2. A presente Ata de Registro de Preços e os eventuais Contratos Administrativos reger-se-ão pelas seguintes normas:

- a) **Constituição Federal de 1988**;  
b) **Lei Federal nº 8.666/1993**, institui normas para licitações e contratos da Administração Pública e dá outras providências.  
c) **Lei Federal nº 10.520/2002**, institui no âmbito da União, Estados, Distrito Federal e Municípios, nos termos do art. 37, inciso XXI, da Constituição Federal, modalidade de licitação denominada pregão, para aquisição de bens e serviços comuns, e dá outras providências.  
d) **Decreto Federal nº 10.024/2019**, regulamenta a licitação, na modalidade pregão, na forma eletrônica, para a aquisição de bens e a contratação de serviços comuns, incluídos os serviços comuns de engenharia, e dispõe sobre o uso da dispensa eletrônica, no âmbito da administração pública federal.  
e) **Lei Complementar nº 123/2006**, alterada pela Lei Complementar nº 147/2014, que garante às MPE e MEI o direito de participarem no fornecimento de bens e serviços para as Administrações Públicas.  
f) **Decreto Federal nº 8.538/2015**, regulamenta o tratamento favorecido, diferenciado e simplificado para as microempresas, empresas de pequeno porte, agricultores familiares, produtores rurais pessoa física, microempreendedores individuais e sociedades cooperativas de consumo nas contratações públicas de bens, serviços e obras no âmbito da administração pública federal.  
g) **IN/SLT/IMPOG nº 01 de 19 de janeiro de 2010** e alterações, dispõe sobre os critérios de sustentabilidade ambiental na aquisição de bens, contratação de serviços ou obras pela administração pública federal direta, autárquica e fundacional e dá outras providências;  
h) Subsidiariamente, os princípios da Teoria Geral dos Contratos e as disposições de direito privado, em especial a Lei Federal nº 8.078, de 11 de setembro de 1990 (Código de Defesa do Consumidor).

2.3. Na interpretação, integração, aplicação ou em casos de divergência entre as disposições desta Ata de Registro de Preços e as disposições dos documentos que a integram, deverá prevalecer o conteúdo de suas cláusulas.

2.4. Os casos omissos serão decididos pela Prefeitura Municipal de Pindaré Mirim - MA, segundo as disposições contidas na Lei Federal nº 8.666/1993 e demais normas pertinentes às licitações e contratos administrativos e, subsidiariamente, os princípios da Teoria Geral dos Contratos e as disposições de direito privado, em especial a Lei Federal nº 8.078, de 11 de setembro de 1990 (Código de Defesa do Consumidor).

**CLÁUSULA QUARTA: DOS PRAZOS E CONDIÇÕES DE ENTREGA DO OBJETO**

4.1. Sempre que julgar necessário a Secretaria Municipal de Saúde, solicitará durante a vigência da Ata de Registro de Preços a prestação dos serviços, na quantidade que for preciso, mediante solicitação por escrito, emissão da Nota de Empenho e celebração do Contrato correspondente.

4.2. A prestação dos serviços será IMEDIATA, mediante a apresentação da "Autorização de Serviço", devidamente preenchida, conforme modelo previamente apresentado pela CONTRATANTE e acordado pelas partes.

**CLÁUSULA QUINTA: DA VIGÊNCIA**

5.1. O Registro de Preços terá a vigência de 12 meses a contar da data da assinatura da Ata, conforme dispõe o inciso III do § 3.º, do artigo 15, da Lei nº 8.666/93.

**CLÁUSULA SEXTA: DAS OBRIGAÇÕES DO FORNECEDOR**

6.1. O Fornecedor será convocado para a assinatura da Ata no prazo máximo de 05 (cinco) dias úteis, contados da data de recebimento da convocação.

6.1.1. O prazo para assinatura da Ata poderá ser prorrogado por uma só vez, por igual período, quando solicitado pelo Fornecedor durante seu transcurso e desde que ocorra motivo justificado e aceito pela Secretaria Municipal de Saúde.

6.1.2. O não cumprimento do prazo estipulado no subitem 4.1 sujeitará o FORNECEDOR às normas dos artigos 64 e 81 da Lei nº 8.666/93 e ao pagamento de multa de 1% (um por cento) sobre o valor adjudicado.

6.2. O Fornecedor que se recusar a assinar a Ata de Registro de Preços, sem justificativa por escrito, aceita pela Secretaria Municipal de Saúde ficará impedido de licitar e contratar com a Prefeitura Municipal de Pindaré Mirim - MA, pelo prazo de até 05 (cinco) anos, sem





ESTADO DO MARANHÃO  
PREFEITURA MUNICIPAL DE PINDARÉ-MIRIM

Forma nº 027  
Proc. nº 19/23  
Rubrica



prejuízo das multas e demais cominações legais. Nesse caso, a Secretaria Municipal de Saúde convocará os licitantes remanescentes, na ordem de classificação, para assinar a Ata, em igual prazo, celebrando com ele o compromisso da Ata de Registro de Preços.

6.2.1. Incorre na mesma pena do subitem 4.2 o Fornecedor que ensejar o retardamento da execução do objeto, não mantiver a **PROPOSTA**, falhar ou fraudar na execução do Contrato, apresentar documentação falsa, comportar-se de modo inidôneo ou cometer fraude fiscal.

6.3. O Fornecedor não poderá ceder ou transferir para terceiros o objeto desta Ata.

6.4. O Fornecedor obriga-se a nomear um preposto, aceito pela Secretaria Municipal de Saúde, para representá-lo durante o período da vigência desta Ata.

6.5. O Fornecedor deverá, durante a vigência desta Ata, comunicar quaisquer alterações havidas em seu Contrato Social, bem como manter, devidamente válidas e atualizadas, as certidões de regularidade com a Fazenda Federal e a Seguridade Social, cuja autenticidade será verificada pela Internet.

#### CLÁUSULA SÉTIMA: DAS OBRIGAÇÕES DA CONTRATANTE

7.1. A Secretaria Municipal de Saúde se compromete a dar plena e fiel execução dos serviços objeto da presente Ata, respeitando todas as condições estabelecidas.

7.2. Caberá ao Presidente da Comissão Permanente de Licitação, Órgão Gerenciador, a prática dos atos de controle e administração da Ata de Registro de Preços e, ainda, o seguinte:

- a) Consolidar todas as informações relativas aos preços e quantitativos registrados procedendo periodicamente o levantamento de seus quantitativos, anotando em registro próprio as ocorrências.
- b) Indicar sempre que solicitado, o nome do Fornecedor, o preço e os quantitativos disponíveis para atendimento às necessidades da Secretaria Municipal de Saúde.
- c) Convocar o Fornecedor para firmar a assinatura nas Atas de Registros de Preços, podendo utilizar-se dos meios: e-mail ou telefone, registrando nos autos a ocorrência e o prazo estabelecido.
- d) Observar para que, durante a vigência da Ata, sejam mantidas as condições de habilitação e qualificação exigidas na licitação.
- e) Conduzir eventuais procedimentos administrativos de renegociação dos preços registrados, para fins de adequação às novas condições de mercado, bem como os referentes à aplicação de penalidades, quando for o caso.
- f) Consultar o Fornecedor quanto ao interesse em fornecer o objeto a outros órgãos da Administração Pública que externem a intenção de utilizar a presente Ata nas condições estabelecidas no Edital.
- g) Publicar o preço, o nome do Fornecedor e as especificações resumidas do objeto da Ata, como também suas possíveis alterações, em forma de Aviso, no Diário Oficial do Município de Pindaré Mirim - MA.

7.3. Quaisquer exigências do Gerenciamento inerentes ao objeto da Ata de Registro de Preços deverão prontamente ser atendidas pelo Fornecedor, sem qualquer ônus para a Secretaria Municipal de Saúde.

#### CLÁUSULA OITAVA: DAS CONDIÇÕES DE RECEBIMENTO E PAGAMENTO

8.1. O pagamento pelos serviços prestados, será efetuado em moeda corrente, através de ordem bancária, dentro de até 05 (quinto) dias úteis, contados do primeiro dia do mês subsequente ao mês do serviço, sem juros e atualização monetárias, mediante a apresentação de Nota Fiscal ocorridos durante o mês, emitida em nome da Prefeitura Municipal de Pindaré Mirim - MA, devidamente atestada pela Fiscalização.

8.2. No texto da Nota fiscal deverá constar, obrigatoriamente, o objeto da licitação, as quantidades, os valores unitários e totais, o número da licitação, do Contrato e da Nota de Empenho correspondentes.

8.3. Como condição para o pagamento o Fornecedor deverá possuir na data da emissão da ordem bancária, devidamente válidos e atualizados os documentos de regularidade perante a Fazenda federal, Estadual, INSS e FGTS e a Seguridade Social.

#### CLÁUSULA NONA: DA RESCISÃO E DAS SANÇÕES POR INADIMPLEMENTO

9.1. O Fornecedor que recusar-se a assinar a Ata de Registro de Preços, sem justificativa por escrito, aceita pelo titular da Secretaria Municipal de Saúde ficará impedido de licitar e contratar com a Prefeitura Municipal de Pindaré Mirim - MA, pelo prazo de até 05 (cinco) anos e ainda será descredenciado do Cadastro de Fornecedores municipal, sem prejuízo das multas e demais cominações legais. Nesse caso, a Secretaria Municipal de Saúde convocará os licitantes remanescentes, na ordem de classificação, para assinar a Ata, em igual prazo, celebrando com ele o compromisso da Ata de Registro de Preços.

9.2. Incorre na mesma pena do subitem 7.1 o Fornecedor que apresentar documentação falsa, ensejar o retardamento da execução do objeto, não mantiver a proposta, falhar ou fraudar na execução do Contrato, comportar-se de modo inidôneo ou cometer fraude fiscal.





ESTADO DO MARANHÃO  
PREFEITURA MUNICIPAL DE PINDARÉ-MIRIM

Folha n.º 228  
Proc. n.º 19/23  
Rubrica



9.3. Constituem motivos para a rescisão deste ajuste as situações previstas nos artigos 77 e 78, da Lei n.º 8.666/93, na forma do artigo 79, com as consequências do artigo 80, e sem prejuízo das sanções administrativas previstas nos artigos 86 a 88 do mesmo instituto legal.

9.4. A rescisão deste ajuste, por culpa do Fornecedor, implicará na aplicação também de multa no percentual estabelecido no edital convocatório.

#### CLÁUSULA DÉCIMA: DA REVISÃO DE PREÇOS

10.1. A Ata de Registro de Preços poderá sofrer alterações obedecidas as disposições contidas no art. 65 da Lei n.º 8.666/93.

10.2. O preço registrado poderá ser revisto em decorrência de eventual redução daqueles praticados no mercado, ou de fato que eleve o custo dos serviços, cabendo a Secretaria Municipal de Saúde, através da Comissão Permanente de Licitação, promover necessárias negociações junto aos Fornecedores, observadas as condições seguintes:

10.3. Quando o preço inicialmente registrado, por motivo superveniente, tornar-se superior ao preço de mercado, a Secretaria Municipal de Saúde convocará o Fornecedor visando a negociação para redução de preços e sua adequação ao praticado no mercado.

10.3.1. Frustrada a negociação o Fornecedor será liberado do compromisso assumido e a Secretaria Municipal de Saúde convocará os demais Fornecedores, visando igual oportunidade de negociação.

10.4. Quando o preço de mercado tornar-se superior ao preço registrado e o Fornecedor não puder cumprir o compromisso deverá apresentar à Secretaria Municipal de Saúde requerimento devidamente comprovado.

10.4.1. A Secretaria Municipal de Saúde, após análise do requerimento, poderá liberar o Fornecedor do compromisso assumido, sem aplicação da penalidade, caso confirmada a veracidade dos motivos e comprovantes apresentados, e se a comunicação ocorrer antes do pleito da prestação dos serviços.

10.4.2. Ocorrendo a liberação do Fornecedor, conforme subitem 8.4.1, a Secretaria Municipal de Saúde poderá convocar os demais Fornecedores, visando igual oportunidade de negociação.

10.5. Não havendo êxito nas negociações a Secretaria Municipal de Saúde revogará a Ata de Registro de Preços, adotando as medidas cabíveis para obtenção do ajuste mais vantajoso.

#### CLÁUSULA DÉCIMA PRIMEIRA: DO CANCELAMENTO DO REGISTRO

11. O fornecedor terá seu registro cancelado pelo Presidente da Comissão Permanente de Licitação (órgão gerenciador), quando:

- a) descumprir as condições previstas no Edital do Pregão a que se vincula o preço registrado;
- b) descumprir as condições da Ata de Registro de Preços;
- c) não retirar a respectiva Nota de Empenho ou assinar o Contrato Administrativo ou instrumento equivalente no prazo estabelecido pela Administração sem justificativa aceitável;
- d) não aceitar reduzir o seu preço registrado, na hipótese de tornar-se superior àqueles praticados no mercado;
- e) Não aceitar reduzir o seu preço registrado na hipótese de este se tornar superior àqueles praticados no mercado.
- f) Deixar de comprovar que mantém as condições de habilitação e qualificação exigidas na licitação.
- g) Não atender, ou atender parcialmente, os preços e as condições estipuladas.
- h) Reincidir em faltas no cumprimento das obrigações que decorrerem do Edital e da Ata de Registro de Preços.
- i) Demonstrar, comprovadamente, a impossibilidade de atender às solicitações de serviço, em razão dos preços registrados, pela indisponibilidade de bem no mercado, ou ainda, em decorrência de caso fortuito ou de força maior.
- j) O Fornecedor poderá solicitar o cancelamento do seu registro de preço na ocorrência de fato superveniente que venha comprometer a perfeita execução contratual, decorrente de caso fortuito ou de força maior devidamente comprovado.
- l) O cancelamento será precedido de processo administrativo a ser examinado pelo órgão gerenciador, sendo que a decisão final deverá ser fundamentada, assegurados o contraditório e a ampla defesa;
- m) A comunicação do cancelamento do registro do fornecedor será feito por escrito, juntando-se o comprovante de recebimento;
- n) No caso do Fornecedor encontrar-se em lugar ignorado, incerto ou inacessível, a comunicação será feita por publicação no Diário Oficial do Município de Pindaré Mirim - MA, considerando-se cancelado o registro do fornecedor, a partir do 5.º dia útil, a contar da publicação;

11.1. O Fornecedor poderá solicitar o cancelamento do seu registro de preço na ocorrência de fato superveniente que venha comprometer a perfeita execução contratual, decorrente de caso fortuito ou de força maior devidamente comprovado.

a) A solicitação do Fornecedor para cancelamento do registro de preço não o desobriga da prestação dos serviços complementos até a decisão final do órgão gerenciador, a qual deverá ser prolatada no prazo máximo de 30 (trinta) dias, facultada à Administração a aplicação das penalidades previstas no instrumento convocatório, caso não aceitas as razões do pedido;



ESTADO DO MARANHÃO  
PREFEITURA MUNICIPAL DE PINDARÉ-MIRIM

Folha nº 229  
Proc. nº 1923  
Rubrica



**CLÁUSULA DÉCIMA SEGUNDA: DA FORMALIZAÇÃO DO CONTRATO**

12.1. Após a assinatura da Ata de Registro de Preços e durante a sua validade Secretaria Municipal de Saúde, se necessário, poderá convocar o Fornecedor, para no prazo de 05 (cinco) dias úteis, a contar do recebimento da convocação, assinar o instrumento contratual, sob pena de decair o direito à contratação, sem prejuízo das sanções previstas na lei.

12.2. O Contrato a ser firmado com o licitante vencedor terá suas cláusulas e condições reguladas pelas Leis n.ºs 10.520/2002 e 8.666/1993, pela Lei Complementar nº 123, de 14 de dezembro de 2006, alterada pela Lei Complementar nº 147, de 7 de agosto de 2014, nos termos da Minuta do Contrato do Edital.

12.3. O prazo para a assinatura do Contrato poderá ser prorrogado por igual período, e uma única vez, quando solicitado pelo licitante vencedor durante o seu transcurso, desde que ocorra motivo justificado e aceito pela a Secretaria Municipal de Saúde.

12.4. Farão parte integrante do Contrato todos os elementos apresentados pelo Fornecedor que tenham servido de base para o julgamento da licitação, bem como as condições estabelecidas no Pregão, independentemente de transcrição.

**CLÁUSULA DÉCIMA TERCEIRA: DA UTILIZAÇÃO DA ATA DE REGISTRO DE PREÇOS POR ÓRGÃO OU ENTIDADES NÃO PARTICIPANTES**

13.1. Desde que devidamente justificada a vantagem, a Ata de Registro de Preços, durante sua vigência, poderá ser utilizada por qualquer órgão ou entidade da administração pública municipal que não tenha participado do certame licitatório, mediante anuência do órgão gerenciador.

13.1.1. Os órgãos e entidades que não participaram do registro de preços, quando desejarem fazer uso da Ata de Registro de Preços, deverão consultar o órgão gerenciador da ata para manifestação sobre a possibilidade de adesão.

13.1.2. Caberá ao Fornecedor beneficiário da Ata de Registro de Preços, observadas as condições nela estabelecidas, optar pela aceitação ou não da prestação dos serviços decorrente de adesão, desde que não prejudique as obrigações presentes e futuras decorrentes da ata, assumidas com o órgão gerenciador e órgãos participantes.

13.1.3. As aquisições ou contratações adicionais a que se refere este artigo não poderão exceder, por órgão ou entidade, a cinquenta por cento dos quantitativos dos itens do instrumento convocatório e registrados na Ata de Registro de Preços para o órgão gerenciador e órgãos participantes.

**CLÁUSULA DÉCIMA QUARTA - DA PUBLICAÇÃO**

14.1 O Órgão Gerenciador fará publicar o resumo da presente Ata no Diário Oficial do Município, após sua assinatura, obedecendo ao prazo previsto no parágrafo único do art. 61 da Lei nº 8.666/93.

**CLÁUSULA DÉCIMA QUINTA - DAS DISPOSIÇÕES FINAIS**

15.1. Todas as alterações que se fizerem necessárias serão registradas por intermédio de lavratura de Termo Aditivo, à presente Ata de Registro de Preços, conforme o caso.

15.2. Integra esta Ata, o Edital de PREGÃO ELETRÔNICO N° \_\_\_\_/2023 e seus anexos e as propostas das empresas registradas nesta Ata.

15.3. Os casos omissos serão resolvidos de acordo com a Lei n.º 8.666/93, Lei n.º 10.520/02 e Decreto Federal nº 7.892, de 23 de Janeiro de 2013, alterado pelo Decreto Federal nº 8.250, de 23 de maio de 2014.

**CLÁUSULA DÉCIMA SEXTA - DO FORO**

16.1. Fica eleito o foro da comarca de Pindaré Mirim, Estado do Maranhão, com renúncia expressa de qualquer outro, por mais privilegiado que seja, para dirimir quaisquer dúvidas oriundas do presente instrumento.

16.2. E por estarem, assim, justas e contratadas, as partes assinam o presente, na presença de duas testemunhas.

Pindaré Mirim - MA, \_\_\_\_ de \_\_\_\_\_ de 2023.

XXXXXXXXXXXXXXXXXXXXXXXXXXXX  
Representante Legal

Empresa  
Representante Legal





ESTADO DO MARANHÃO  
PREFEITURA MUNICIPAL DE PINDARÉ-MIRIM

Folha nº 230  
Proc. nº 14/23  
Rubrica



PREGÃO ELETRÔNICO – SRP Nº \_\_/2023  
SISTEMA DE REGISTRO DE PREÇOS  
PROCESSO ADMINISTRATIVO Nº \_\_/2023

ANEXO IV

MINUTA DO TERMO DE CONTRATO

TERMO DE CONTRATO DE COMPRA Nº ...../....., QUE FAZEM ENTRE SI  
O(A)..... E A EMPRESA  
.....

A Prefeitura Municipal de Pindaré Mirim, Estado do Maranhão por intermédio da Secretaria Municipal de ..... (órgão contratante), com sede no(a) ....., na cidade de ..... /Estado ..., inscrito(a) no CNPJ sob o nº ....., neste ato representado(a) pelo(a) ..... (cargo e nome), nomeado(a) pela Portaria nº ....., de .... de ..... de 20..., doravante denominada CONTRATANTE, e o(a) ..... inscrito(a) no CNPJ/MF sob o nº ....., sediado(a) na ....., em ..... doravante designada CONTRATADA, neste ato representada pelo(a) Sr.(a) ....., portador(a) da Carteira de Identidade nº ....., expedida pela (o) ....., e CPF nº ....., tendo em vista o que consta no Processo nº ..... e em observância às disposições da Lei nº 8.666, de 21 de junho de 1993, da Lei nº 10.520, de 17 de julho de 2002 e na Lei nº 8.078, de 1990 - Código de Defesa do Consumidor, resolvem celebrar o presente Termo de Contrato, decorrente do Pregão Eletrônico nº \_\_/2023, mediante as cláusulas e condições a seguir enunciadas.

1. CLÁUSULA PRIMEIRA – OBJETO

- 1.1. O objeto do presente Termo de Contrato é o Registro de Preços para eventual e futura contratação de empresa para aquisição de equipamentos e materiais permanentes atendendo as necessidades dos estabelecimentos de saúde do Município de Pindaré Mirim - MA, conforme especificações e quantitativos estabelecidos no Termo de Referência, anexo do Edital.
- 1.2. Este Termo de Contrato vincula-se ao Edital do Pregão, identificado no preâmbulo e à proposta vencedora, independentemente de transcrição.
- 1.3. Discriminação do objeto:

ITEM	DESCRIÇÃO	UNID.	QUANT.	MARCA	VALOR UNT. R\$	VALOR TOTAL R\$
1	XXXXXXXXXX	XXXXX	XXXXXX	XXXXXXXXXXXXXXXXXX	XXXXXXXXXXXXXX	XXXXXXXXXXXXXXXXXX

2. CLÁUSULA SEGUNDA – VIGÊNCIA

- 2.1. O prazo de vigência deste Termo de Contrato iniciar-se-á na data de sua assinatura e terá vigência até xx de xxxxxxxx de xxxxxx.







ESTADO DO MARANHÃO  
PREFEITURA MUNICIPAL DE PINDARÉ-MIRIM

Folha nº 332  
Proc. nº 1913  
Rubrica



#### 10. CLÁUSULA DÉCIMA – OBRIGAÇÕES DA CONTRATANTE E DA CONTRATADA

- 10.1. As obrigações da CONTRATANTE são aquelas previstas no Termo de Referência, e especificadas abaixo:
- 10.1.1. Receber o objeto no prazo e condições estabelecidas no Edital e seus anexos;
  - 10.1.2. Verificar minuciosamente, no prazo fixado, a conformidade dos bens recebidos provisoriamente com as especificações constantes do Edital e da proposta, para fins de aceitação e recebimento definitivo;
  - 10.1.3. Comunicar à Contratada, por escrito, sobre imperfeições, falhas ou irregularidades verificadas no objeto fornecido, para que seja substituído, reparado ou corrigido;
  - 10.1.4. Acompanhar e fiscalizar o cumprimento das obrigações da Contratada, através de comissão/servidor especialmente designado;
  - 10.1.5. Efetuar o pagamento à Contratada no valor correspondente ao serviço do objeto, no prazo e forma estabelecidos no Edital e seus anexos;
  - 10.1.6. A Administração não responderá por quaisquer compromissos assumidos pela Contratada com terceiros, ainda que vinculados à execução do presente Termo de Contrato, bem como por qualquer dano causado a terceiros em decorrência de ato da Contratada, de seus empregados, prepostos ou subordinados.
- 10.2. As obrigações da CONTRATADA são aquelas previstas no Termo de Referência, e especificadas abaixo:
- 10.2.1. Efetuar a entrega do objeto em perfeitas condições, conforme especificações, prazo e local constantes no Termo de Referência e seus anexos, acompanhado da respectiva nota fiscal, na qual constarão as indicações referentes aos serviços prestados, em conformidade com o edital e proposta de preços apresentada;
  - 10.2.2. Responsabilizar-se pelos vícios e danos decorrentes do objeto, de acordo com os artigos 12, 13 e 17 a 27, do Código de Defesa do Consumidor (Lei nº 8.078, de 1990);
  - 10.2.3. Substituir, reparar ou corrigir, às suas expensas, no prazo fixado neste Termo de Referência, o objeto com avarias ou defeitos;
  - 10.2.4. Comunicar à Contratante, no prazo máximo de 24 (vinte e quatro) horas que antecede a data da entrega, os motivos que impossibilitem o cumprimento do prazo previsto, com a devida comprovação;
  - 10.2.5. Manter, durante toda a execução do contrato, em compatibilidade com as obrigações assumidas, todas as condições de habilitação e qualificação exigidas na licitação;
  - 10.2.6. Indicar preposto para representá-la durante a execução do contrato;
  - 10.2.7. Não transferir a terceiros, quer total ou parcialmente, o objeto a ser contratado, sem a devida anuência da Prefeitura Municipal de Pindaré Mirim – MA.

#### 11. CLÁUSULA DÉCIMA PRIMEIRA – SANÇÕES ADMINISTRATIVAS

- 11.1. As sanções referentes à execução do contrato são aquelas previstas no Termo de Referência, anexo do Edital.

#### 12. CLÁUSULA DÉCIMA SEGUNDA – RESCISÃO

- 12.1. O presente Termo de Contrato poderá ser rescindido:
- 12.1.1. por ato unilateral e escrito da Administração, nas situações previstas nos incisos I a XII e XVII do art. 78 da Lei nº 8.666, de 1993, e com as consequências indicadas no art. 80 da mesma Lei, sem prejuízo da aplicação das sanções previstas no Termo de Referência, anexo ao Edital;
  - 12.1.2. amigavelmente, nos termos do art. 79, inciso II, da Lei nº 8.666, de 1993.
- 12.2. Os casos de rescisão contratual serão formalmente motivados, assegurando-se à CONTRATADA o direito à prévia e ampla defesa.
- 12.3. A CONTRATADA reconhece os direitos da CONTRATANTE em caso de rescisão administrativa prevista no art. 77 da Lei nº 8.666, de 1993.
- 12.4. O termo de rescisão será precedido de Relatório indicativo dos seguintes aspectos, conforme o caso:
- 12.4.1. Balanço dos eventos contratuais já cumpridos ou parcialmente cumpridos;
  - 12.4.2. Relação dos pagamentos já efetuados e ainda devidos;
  - 12.4.3. Indenizações e multas.

#### 13. CLÁUSULA DÉCIMA TERCEIRA – VEDAÇÕES

- 13.1. É vedado à CONTRATADA:



ESTADO DO MARANHÃO  
PREFEITURA MUNICIPAL DE PINDARÉ-MIRIM

Folha nº 933  
Proc. nº 19123  
Rubrica



13.1.1. caucionar ou utilizar este Termo de Contrato para qualquer operação financeira;

13.1.2. interromper a execução contratual sob alegação de inadimplemento por parte da CONTRATANTE, salvo nos casos previstos em lei.

**14. CLÁUSULA DÉCIMA QUARTA – ALTERAÇÕES**

14.1. Eventuais alterações contratuais reger-se-ão pela disciplina do art. 65 da Lei nº 8.666, de 1993.

14.2. A CONTRATADA é obrigada a aceitar, nas mesmas condições contratuais, os acréscimos ou supressões que se fizerem necessários, até o limite de 25% (vinte e cinco por cento) do valor inicial atualizado do contrato.

14.3. As supressões resultantes de acordo celebrado entre as partes contratantes poderão exceder o limite de 25% (vinte e cinco por cento) do valor inicial atualizado do contrato.

**15. CLÁUSULA DÉCIMA QUINTA - DOS CASOS OMISSOS.**

15.1. Os casos omissos serão decididos pela CONTRATANTE, segundo as disposições contidas na Lei nº 8.666, de 1993, na Lei nº 10.520, de 2002 e demais normas federais de licitações e contratos administrativos e, subsidiariamente, segundo as disposições contidas na Lei nº 8.078, de 1990 - Código de Defesa do Consumidor - e normas e princípios gerais dos contratos.

**16. CLÁUSULA DÉCIMA SEXTA – PUBLICAÇÃO**

16.1. Incumbirá à CONTRATANTE providenciar a publicação deste instrumento, por extrato, no Diário Oficial do Município; no prazo previsto na Lei nº 8.666, de 1993.

**17. CLÁUSULA DÉCIMA SÉTIMA – FORO**

17.1. É eleito o Foro da Justiça Estadual da Comarca e Município de Pindaré Mirim/MA para dirimir os litígios que decorrerem da execução deste Termo de Contrato que não possam ser compostos pela conciliação, conforme art. 55, §2º da Lei nº 8.666/93.

Para firmeza e validade do pactuado, o presente Termo de Contrato foi lavrado em duas (duas) vias de igual teor, que, depois de lido e achado em ordem, vai assinado pelos contraentes.

Pindaré Mirim/MA, ..... de ..... de .....

\_\_\_\_\_  
Responsável legal da CONTRATANTE

\_\_\_\_\_  
Responsável legal da CONTRATADA





ESTADO DO MARANHÃO  
PREFEITURA MUNICIPAL DE PINDARÉ-MIRIM

Forma nº 234  
Proc. nº 19123  
Rubrica



PREGÃO ELETRÔNICO – SRP Nº \_\_/2023  
SISTEMA DE REGISTRO DE PREÇOS  
PROCESSO ADMINISTRATIVO Nº \_\_/2023

ANEXO V

MODELO DE PROPOSTA DE PREÇOS

Tendo examinado minuciosamente as normas específicas do Pregão Eletrônico n.º \_\_/2023 – SRP, cujo objeto é o Registro de Preços para eventual e futura contratação de empresa para aquisição de equipamentos e materiais permanentes atendendo as necessidades dos estabelecimentos de saúde do Município de Pindaré Mirim - MA, conforme as especificações constantes do Anexo I do Edital - Termo de Referência, e após tomar conhecimento de todas as condições lá estabelecidas, passamos a formular a seguinte proposta:

1. PROPONENTE

Razão Social:

CNPJ:

Endereço:

Fone/Fax:

Valor Total da Proposta: R\$.....(.....)

PLANILHA DA PROPOSTA (ESPECIFICAÇÕES, QUANTITATIVOS E PREÇOS).

ITEM	DESCRIÇÃO	UNIDADE	QUANT.	MARCA	PREÇOS R\$	
					UNITÁRIO	TOTAL
1	XXXXXXXXXXXXXX	XXXXXXXXXX	XXXXXX	XXXXXX	XXXX	XXXX
	XXXXXXXXXXXXXX	XXXXXXXXXX	XXXXXX	XXXXXXXXXX	XXXX	XXXX

- Declaro que nos preços indicados na planilha de preços acima, estão incluídos todos os custos, benefícios, encargos, tributos e demais contribuições pertinentes.
- Declaro conhecer a legislação de regência desta licitação e que os serviços serão prestados de acordo com as condições estabelecidas neste Edital e seus anexos, que conhecemos e aceitamos em todos os seus termos.
- O prazo de validade desta proposta é de \_\_\_\_\_ (\_\_\_\_\_), dias, contados da data de abertura, conforme previsto no preâmbulo do Edital do Pregão Eletrônico n.º \_\_/2023 - SRP.
- Declaro que prestar os serviços licitados no prazo máximo de \_\_\_\_\_ (\_\_\_\_\_), contados do recebimento da Ordem de Serviços.
- Declaro que providenciaremos a substituição do(s) produto(s) rejeitado(s) no todo ou em parte pela contratante, na hipótese de não conformidade com as especificações exigidas no Anexo I – Termo de Referência, quando do seu recebimento provisório, no prazo de até \_\_\_\_\_ (\_\_\_\_\_), contados a partir da notificação oficial feita pelo gestorfiscal da contratação, sem qualquer custo para a Contratante.
- Os produtos utilizados para a prestação dos serviços ofertados terão validade igual ou superior a 90 (noventa) dias, a contar da entrega definitiva do objeto, excetuando-se os casos em quem o fabricante estipule prazo inferior ou superior, devidamente comprovado pelas anotações de data de fabricação e validade se houver, constantes da embalagem.
- Informamos, desde já, que, caso nos seja adjudicado o objeto da licitação, os pagamentos deverão ser creditados à CONTA CORRENTE N.º \_\_\_\_\_, AGÊNCIA N.º \_\_\_\_\_, BANCO \_\_\_\_\_, em nome de \_\_\_\_\_.
- Informamos que o Representante que assinará o(s) futuro(s) Contrato(s), será o Sr.º \_\_\_\_\_, Portador do RG, sob o n.º \_\_\_\_\_, e CPF n.º \_\_\_\_\_, com residência na \_\_\_\_\_.

(local e data)

(Nome e assinatura do responsável da empresa)



Processo Administrativo nº: 19/ 2023  
Pregão Eletrônico - SRP nº: 16/2023 - CPL  
Órgão Consulente: Procuradoria-Geral do Município  
Parte interessada: Secretaria Municipal de Saúde  
Assunto: Parecer técnico de aprovação da minuta de edital

#### PARECER N°30/2023 PGM

EMENTA: REGISTRO DE PREÇO, NA MODALIDADE PREGÃO, FORMA ELETRÔNICA, OBJETIVANDO EVENTUAL E FUTURA CONTRATAÇÃO DE EMPRESA ESPECIALIZADA PARA FORNECIMENTO DE EQUIPAMENTO E MATERIAL PERMANENTE PARA UNIDADE BÁSICA DE SAÚDE CONFORME SOLICITAÇÃO DA SECRETARIA DE SAÚDE DO MUNICÍPIO DE PINDARÉ - MIRIM (MA). APROVAÇÃO.

Cuida-se de parecer sobre minuta de edital de licitação, na modalidade Pregão Eletrônico, bem como seus anexos.

#### DA ANÁLISE FÁTICA

Preliminarmente, cumpre destacar, que o Secretário Municipal de Saúde, Sr. Jakson Ricardo Reigo Gomes, em 12 de janeiro de 2022, por meio de um despacho ao setor de compras solicita a contratação de empresa para aquisição de equipamentos e material permanente para unidade básica de saúde, com o quantitativo e descrição, fls.01 a 18.

Outrossim, segue solicitação de orçamento, pesquisa e mapa de apuração de preço, autorização de procedimento licitatório, termo de referência e autuação.

É o breve relatório.

#### DA FUNDAMENTAÇÃO LEGAL

De início, vale ressaltar que compete a esta Procuradoria prestar consultoria, sendo este parecer meramente opinativo, sob o prisma unicamente jurídico, não cabendo adentrar em aspectos relativos à conveniência e oportunidade da prática dos atos administrativos, uma vez que estão reservados a esfera discricionária do Administrador Público legalmente competente, tampouco examinar questões de natureza eminentemente técnica, administrativa e/ou financeira.



Estado do Maranhão  
Prefeitura Municipal de Pindaré-Mirim  
Procuradoria-Geral do Município

236  
19/23  
HABITA

No caso em tela, a análise do presente parecer é restrita aos parâmetros determinados pela Lei nº 8.666/1993, Lei nº 10.520/2002 e Decretos nº 10.024/2019, 7.892/2013 e 8.250/2014.

Outrossim, no mérito, a contratação poderá ser levada a efeito pela modalidade escolhida, ou seja, Pregão Eletrônico, com amparo no Decreto nº 10.024/2019, haja vista tratar-se de aquisição de bens e serviços comuns, consoante legislação supramencionada.

Nos demais aspectos, examinada a minuta de edital presente nos autos, bem como documentação apensada nestes, entende-se que guarda regularidade na legislação supracitada.

### CONCLUSÃO

Por todo exposto, opina-se pela aprovação da minuta de edital, bem como favoravelmente pelo seguimento do presente procedimento licitatório, tendo em vista a fundamentação fática e legal percorrida ao longo deste parecer.

Junte-se cópia deste ao presente processo administrativo.

Salvo melhor entendimento,  
é o parecer.

Pindaré-Mirim (MA), 23 de fevereiro de 2023

  
\_\_\_\_\_  
ANA KAROLINE DOS SANTOS SILVA  
OAB/MA 22.666  
Assessor Jurídico





ESTADO DO MARANHÃO  
PREFEITURA MUNICIPAL DE PINDARÉ-MIRIM

Folha nº 237  
Proc. nº 19/23  
Rubrica



EDITAL

PREGÃO ELETRÔNICO – SRP Nº 16/2023  
SISTEMA DE REGISTRO DE PREÇOS  
PROCESSO ADMINISTRATIVO Nº 19/2023

A **PREFEITURA MUNICIPAL DE PINDARÉ-MIRIM**, por intermédio **PREGOEIRO**, designado pela Portaria nº 02/2023 de 03 de janeiro de 2023, na forma da Lei Federal nº 10.520/2002, do Decreto Federal nº 10.024/2019, do Decreto Federal nº 7.892/2013 e alterações, da Lei Complementar nº 123/2006 alterada pela Lei Complementar 147/2014, e subsidiariamente a Lei nº 8.666/1993 e de outras normas aplicáveis ao objeto deste certame. Toma público que fará realizar **LICITAÇÃO** para o Registro de Preços para eventual e futura contratação de empresa para aquisição de equipamentos e materiais permanentes atendendo as necessidades dos estabelecimentos de saúde do Município de Pindaré Mirim - MA, conforme detalhamentos constantes no Termo de Referência, **ANEXO I**, parte integrante deste Edital, e condições a seguir estabelecidas:

DADOS DO CERTAME	
<b>Órgão Solicitante:</b> Secretaria Municipal de Saúde	
<b>OBJETO:</b> Registro de Preços para eventual e futura contratação de empresa para aquisição de equipamentos e materiais permanentes atendendo as necessidades dos estabelecimentos de saúde do Município de Pindaré Mirim - MA, conforme especificações, quantitativos e condições estabelecidas neste Edital e seus anexos.	
<b>Esclarecimentos/Impugnações:</b> Até as 24/03/2023 às 18:00hs (Dezoito horas) para o e-mail: <a href="mailto:cpl.pindaremirim@hotmail.com">cpl.pindaremirim@hotmail.com</a>	
<b>Início da Sessão Eletrônica:</b> 30/03/2023 às 11:00hs (Onze horas). <b>Limite de acolhimento das propostas comerciais:</b> Dia 30/03/2023 às 10:59hs. <b>Limite da análise das propostas comerciais:</b> Dia 30/03/2023 às 10:50hs. <b>Fim da análise das propostas comerciais:</b> Dia 30/03/2023 às 10:55hs. <b>Abertura da sessão do Pregão Eletrônico:</b> Dia 30/03/2023 às 11:00hs.	
O <b>PREGÃO ELETRÔNICO</b> será realizado em sessão pública, via <b>INTERNET</b> , mediante condições de segurança - criptografia e autenticação - em todas as suas fases. Os trabalhos serão conduzidos pelo pregoeiro, mediante a inserção e monitoramento de dados gerados ou transferidos para o aplicativo, constante da página <b>PORTAL PRÓPRIO DO MUNICÍPIO DE PINDARÉ MIRIM - MA</b> - licitações on-line. <b>Endereço Eletrônico:</b> <a href="https://www.compraspindaremirim.com.br/home.jsf?windowId=d88">https://www.compraspindaremirim.com.br/home.jsf?windowId=d88</a> <b>Endereço para retirada do Edital:</b> <a href="https://www.compraspindaremirim.com.br/home.jsf?windowId=d88">https://www.compraspindaremirim.com.br/home.jsf?windowId=d88</a> ou poderá ser solicitado através do e-mail <a href="mailto:cpl.pindaremirim@hotmail.com">cpl.pindaremirim@hotmail.com</a> ou ainda, na sede da Prefeitura Municipal de Pindaré-Mirim/MA, Setor de Licitações situado na Avenida Elias Haikel nº 11, Bairro Centro, CEP: 65.370-000, mediante a apresentação de mídia gravável ( <i>pen-drive</i> ).	
<b>VALOR ESTIMADO, MÁXIMO, DE REFERÊNCIA OU SIGILOSO</b>	<b>VALOR TOTAL:</b> R\$ 606.756,79 (Seiscentos e seis mil, setecentos e cinquenta e seis reais e setenta e nove centavos). <input type="checkbox"/> ESTIMADO <input checked="" type="checkbox"/> MÁXIMO <input type="checkbox"/> REFERÊNCIA <input type="checkbox"/> ORÇAMENTO SIGILOSO
<b>NATUREZA DO OBJETO:</b>	<input checked="" type="checkbox"/> AQUISIÇÃO <input type="checkbox"/> SERVIÇO <input type="checkbox"/> OBRAS E SERVIÇOS DE ENGENHARIA
<b>Prazo para envio da proposta adequada e ou documentação complementar:</b> 02 (duas) HORAS, a contar da solicitação do Pregoeiro no Sistema Eletrônico.	



ESTADO DO MARANHÃO  
PREFEITURA MUNICIPAL DE PINDARÉ-MIRIM

Folha nº

Proc. nº

Rubrica



INFORMAÇÕES

Pregoeiro: André Luis Barros Chagas

e-mail: cpl.pindaremirim@hotmail.com

Endereço: Avenida Elias Haikel nº11, Centro, CEP 65.370-000 – Pindaré Mirim/MA.

Referência de tempo: Para todas as referências de tempo será obrigatoriamente o horário de Brasília – DF.

OBS 1: Na hipótese de não haver expediente na data fixada, ficará a sessão adiada para o primeiro dia útil subsequente, no mesmo site e hora, salvo as disposições em contrário.

OBS 2: As respostas aos pedidos de esclarecimentos serão divulgadas no mural do **Portal do Município** e vincularão os participantes e a administração.

INFORMAÇÃO COMPLEMENTAR

No Acórdão TCU n. 754/2015 – Plenário, houve expressa determinação para que a Administração Pública instaure processo com vistas à penalização das empresas que pratiquem, injustificadamente, ato ilegal tipificado no art. 7º da Lei 10.520/2002 tanto na licitação, quanto no contrato.

Nesse contexto, alerta-se para que o licitante analise detalhadamente o edital (e anexos) para formular proposta/lance firme e possível de cumprimento.

A prática injustificada de atos, tais como: não manter a proposta (ex. desistência, solicitação de troca de marca se for o caso, não envio de amostra, planilha, laudos) e deixar de enviar documentação exigida (ex. documentos de habilitação), sem prejuízo de outras infrações cometidas na licitação/contratação, sujeitará o licitante a penalidades, apuradas em regular processo administrativo.

PARTE ESPECÍFICA

As seguintes informações específicas sobre a Licitação deverão complementar, suplementar ou modificar as disposições presentes na Parte Geral. Sempre que ocorra conflito, as disposições aqui contidas prevalecem sobre aquelas.

Referências da Parte Geral		Definições da Parte Específica
MODO DE DISPUTA	26.1.	<input checked="" type="checkbox"/> ABERTO <input type="checkbox"/> ABERTO E FECHADO
FORMA DE APRESENTAÇÃO DA PROPOSTA	2.2.	<input type="checkbox"/> POR LOTE <input checked="" type="checkbox"/> POR ITEM <input type="checkbox"/> POR LOTE e POR ITEM <input type="checkbox"/> GLOBAL
CRITÉRIO DE JULGAMENTO	3. e 27.	<input checked="" type="checkbox"/> MENOR PREÇO: Intervalo entre lances - R\$ 5,00 (Cinco reais). <input type="checkbox"/> MAIOR DESCONTO: Intervalo de %.
INFORMAÇÕES ORÇAMENTÁRIAS	4.1.	<input checked="" type="checkbox"/> Na licitação para registro de preços não é necessário indicar a dotação orçamentária, que somente será exigida para a formalização do contrato ou outro instrumento hábil, conforme o Art. 7º, § 2º do Decreto Federal nº 7.892/2013.
CONSÓRCIO	8.8.	<input type="checkbox"/> Poderão participar empresas em consórcio, observadas as normas constantes no subitem 7.8 da Parte Geral deste Edital. <input checked="" type="checkbox"/> Não poderão participar desta licitação consórcio de empresas, qualquer que seja a sua forma de constituição. A vedação a participação de consórcio neste certame justifica-se diante da natureza do objeto licitado, o qual apresenta natureza comum, podendo ser ofertado por um número amplo de potenciais participantes, inclusive empresas de pequeno e médio porte que em sua maioria apresentam o mínimo exigido no tocante a qualificação técnica e econômico-financeira, não implicando em qualquer limitação quanto a competitividade.











ESTADO DO MARANHÃO  
PREFEITURA MUNICIPAL DE PINDARÉ-MIRIM

7.8.9. Antes da celebração do contrato, deverá ser promovida a constituição e o registro do consórcio.

**SEÇÃO IV - DA PROPOSTA E DOS DOCUMENTOS DE HABILITAÇÃO**

8. A licitante deverá encaminhar proposta com a "DESCRIÇÃO DETALHADA DO OBJETO OFERTADO", incluindo QUANTIDADE, PREÇO (conforme solicita o sistema), concomitantemente com os documentos de habilitação exigidos neste Edital, exclusivamente por meio do sistema eletrônico: <https://www.comprasindaremirim.com.br/home.jsf?windowId=d88>, até a data e horário marcados para abertura da sessão pública, quando então encerrar-se-á automaticamente a fase de recebimento de propostas e dos documentos de habilitação.

8.1. A licitante deverá consignar, na forma expressa no sistema eletrônico, o valor com no máximo 2 (duas) casas decimais após a vírgula ou percentual de desconto, já considerados e inclusos todos os tributos, fretes, tarifas e demais despesas decorrentes da execução do objeto, na forma definida na **Parte Específica** deste Edital.

8.2. A licitante deverá declarar, em campo próprio do sistema eletrônico, que cumpre plenamente os requisitos de habilitação e que sua proposta está em conformidade com as exigências do Edital.

8.3. A licitante deverá declarar, em campo próprio do Sistema, sob pena de inabilitação, que não emprega menores de dezoito anos em trabalho noturno, perigoso ou insalubre, nem menores de dezesseis anos em qualquer trabalho, salvo na condição de aprendiz, a partir dos quatorze anos.

8.4. A declaração falsa relativa ao cumprimento dos requisitos de habilitação ou à conformidade da proposta sujeitará a licitante às sanções previstas neste Edital.

8.5. Os licitantes não poderão deixar de apresentar os documentos de habilitação.

8.6. As Microempresas e Empresas de Pequeno Porte deverão encaminhar a documentação de habilitação, ainda que haja alguma restrição de regularidade fiscal e trabalhista, nos termos do art. 43, § 1º da LC nº 123, de 2006.

8.7. Não será estabelecida, nessa etapa do certame, ordem de classificação entre as propostas apresentadas, o que somente ocorrerá após a realização dos procedimentos de negociação e julgamento da proposta.

8.8. Os documentos que compõem a proposta e a habilitação do licitante melhor classificado somente serão disponibilizados para avaliação do pregoeiro e para acesso público após o encerramento do envio de lances.

9. As propostas ficarão disponíveis no sistema eletrônico.

9.1. Qualquer elemento que possa identificar a licitante importa desclassificação da proposta, sem prejuízo das sanções previstas nesse Edital.

9.2. Até a abertura da sessão pública, a licitante poderá retirar ou substituir a proposta e os documentos de habilitação anteriormente encaminhados.

10. As propostas terão validade de 90 (noventa) dias, contados da data de abertura da sessão pública estabelecida neste Edital, salvo disposição em contrário na **Parte Específica** do Edital.

10.1. Decorrido o prazo de validade das propostas, sem convocação para contratação, ficam as licitantes liberadas dos compromissos assumidos.

11. A entrega da proposta e dos documentos de habilitação, sem que tenha sido tempestivamente impugnado o presente edital, implicará na plena aceitação, por parte dos interessados, das condições nele estabelecidas.

12. Objetivando agilizar a formalização do contrato, o proponente deverá informar na proposta ajustada enviada após a fase de lances, o nome do representante que assinará o contrato, bem como o n.º do seu RG e CPF, sendo que no ato da assinatura, deverá ser apresentada fotocópia autenticada de documento hábil que comprove sua legitimidade.

**SEÇÃO V - DA ABERTURA DA SESSÃO PÚBLICA**

13. A abertura da sessão pública deste Pregão, conduzida pelo Pregoeiro, ocorrerá na data e na hora indicadas no preâmbulo deste Edital, no site: <https://www.comprasindaremirim.com.br/home.jsf?windowId=d88>.





ESTADO DO MARANHÃO  
PREFEITURA MUNICIPAL DE PINDARÉ-MIRIM

- 13.1. Os fornecedores deverão permanecer logados e aguardando o início dos trabalhos por até meia hora (30 trinta minutos) além do horário estipulado para início da sessão. Após esse prazo não havendo início da sessão a mesma deverá ser remarcada com ampla divulgação.
- 13.2. Aberta a sessão pública virtual do certame, as propostas de preços serão irretiráveis, não se admitindo retificações ou alterações nos preços ou nas condições estabelecidas, salvo quanto aos lances ofertados, na fase própria do certame.
- 13.3. Após a abertura da sessão pública virtual não caberá desistência da proposta, salvo por motivo justo, decorrente de fato superveniente e aceito pelo Pregoeiro.
- 13.4. O licitante será responsável por todas as transações que forem efetuadas em seu nome no sistema eletrônico, assumindo como firmes e verdadeiras suas propostas e lances.

14. Durante a sessão pública, a comunicação entre o **Pregoeiro** e as **licitantes** ocorrerá exclusivamente mediante troca de mensagens, em campo próprio do sistema eletrônico.

15. Cabe à **licitante** acompanhar as operações no sistema eletrônico durante a sessão pública do **Pregão**, ficando responsável pelo ônus decorrente da perda de negócios diante da inobservância de qualquer mensagem emitida pelo sistema ou de sua desconexão.

15.1. É obrigação do licitante o retorno aos trabalhos na hora e data designadas após a suspensão da sessão. A suspensão da sessão, data e hora de retorno serão comunicadas a todos através do Chat e quando possível também será realizada a suspensão da sessão via sistema.

#### SEÇÃO VI - DA CLASSIFICAÇÃO DAS PROPOSTAS

16. O **Pregoeiro** verificará as propostas apresentadas e desclassificará, motivadamente, aquelas que não estejam em conformidade com os requisitos estabelecidos neste Edital.

16.1. O Pregoeiro deverá suspender a sessão pública do Pregão quando constatar que a avaliação da conformidade das propostas, de que trata o art. 28 do Decreto n.º 10.024/2019, irá perdurar por mais de um dia.

16.1.1. Após a suspensão da sessão pública, o Pregoeiro enviará, via chat, mensagens às licitantes informando a data e o horário previstos para o início da oferta de lances.

17. Somente as **licitantes** com propostas classificadas participarão da fase de lances.

17.1. O Pregoeiro não poderá desclassificar propostas em razão da oferta de valores acima do preço inicialmente orçado pela Administração na etapa anterior à formulação de lances (Acórdão TCU n.º 934/2007- 1.ª Câmara).

#### SEÇÃO VII - DA FORMULAÇÃO DE LANCES

18. Aberta a etapa competitiva, as **licitantes** classificadas poderão encaminhar lances sucessivos, exclusivamente por meio do sistema eletrônico, sendo imediatamente informados do horário e valor consignados no registro de cada lance.

18.1. Caso o licitante não apresente lances, concorrerá com o valor de sua proposta.

19. A **licitante** somente poderá oferecer lance inferior ou percentual de desconto superior ao último por ela ofertado e registrado no sistema e conforme as regras estabelecidas no edital sobre lances de valores ou de desconto, bem como os intervalos mínimos de diferença.

20. Durante o transcurso da sessão, as **licitantes** serão informadas, em tempo real, do valor do menor lance registrado, mantendo-se em sigilo a identificação do ofertante.

21. Em caso de empate, prevalecerá o lance recebido e registrado primeiro.

22. Os lances apresentados e levados em consideração para efeito de julgamento serão de exclusiva e total responsabilidade da **licitante**, não lhe cabendo o direito de pleitear qualquer alteração.



ESTADO DO MARANHÃO  
PREFEITURA MUNICIPAL DE PINDARÉ-MIRIM

- 22.1. Na fase competitiva, o intervalo entre os lances enviados pelo mesmo licitante não poderá ser inferior a 20 (vinte) segundos e o intervalo entre lances de licitantes diferentes não poderá ser inferior a 3 (três) segundos (IN nº 3/2013-SLTI/MP).
23. Durante a fase de lances, o Pregoeiro poderá excluir, justificadamente, lance cujo valor seja manifestamente inexequível.
24. Se ocorrer a desconexão do Pregoeiro no decorrer da etapa de lances, e o sistema eletrônico permanecer acessível às licitantes, os lances continuarão sendo recebidos, sem prejuízo dos atos realizados.
25. No caso de a desconexão do Pregoeiro persistir por tempo superior a 10 (dez) minutos, a sessão do Pregão será suspensa automaticamente e terá reinício somente após comunicação expressa aos participantes no sítio: <https://www.compraspindeirim.com.br/home.jsf?windowId=d88>.
26. A Parte Específica definirá o modo de disputa, que poderá ser:
- 26.1. Modo de Disputa Aberto:**
- 26.1.1. Será adotado para o envio de lances no pregão eletrônico quando o modo de disputa for "aberto", apresentação de lances públicos e sucessivos pelos licitantes, com prorrogações.
- 26.1.2. A etapa de lances da sessão pública terá duração de dez minutos e, após isso, será prorrogada automaticamente pelo sistema quando houver lance ofertado nos últimos dois minutos do período de duração da sessão pública.
- 26.1.3. A prorrogação automática da etapa de lances, de que trata o item anterior, será de dois minutos e ocorrerá sucessivamente sempre que houver lances enviados nesse período de prorrogação, inclusive no caso de lances intermediários.
- 26.1.4. Não havendo novos lances na forma estabelecida nos itens anteriores, a sessão pública encerrar-se-á automaticamente.
- 26.1.5. Encerrada a fase competitiva sem que haja a prorrogação automática pelo sistema, poderá o pregoeiro, assessorado pela equipe de apoio, justificadamente, admitir o reinício da sessão pública de lances, em prol da consecução do melhor preço.
- 26.2. Modo de Disputa Aberto e Fechado:**
- 26.2.1. Será adotado para o envio de lances no pregão eletrônico o modo de disputa "aberto e fechado", em que os licitantes apresentarão lances públicos e sucessivos, com lance final e fechado.
- 26.2.2. A etapa de lances da sessão pública terá duração inicial de quinze minutos. Após esse prazo, o sistema encaminhará aviso de fechamento iminente dos lances, após o que transcorrerá o período de tempo de até dez minutos, aleatoriamente determinado, findo o qual será automaticamente encerrada a recepção de lances.
- 26.2.3. Encerrado o prazo previsto no item anterior, o sistema abrirá oportunidade para que o autor da oferta de valor mais baixo e os das ofertas com preços até dez por cento superiores àquela possam ofertar um lance final e fechado em até cinco minutos, o qual será sigiloso até o encerramento deste prazo.
- 26.2.4. Não havendo pelo menos três ofertas nas condições definidas neste item, poderão os autores dos melhores lances, na ordem de classificação, até o máximo de três, oferecer um lance final e fechado em até cinco minutos, o qual será sigiloso até o encerramento deste prazo.
- 26.2.5. Após o término dos prazos estabelecidos nos itens anteriores, o sistema ordenará os lances segundo a ordem crescente de valores.





ESTADO DO MARANHÃO  
PREFEITURA MUNICIPAL DE PINDARÉ-MIRIM



26.2.6. Não havendo lance final e fechado classificado na forma estabelecida nos itens anteriores, haverá o reinício da etapa fechada, para que os demais licitantes, até o máximo de três, na ordem de classificação, possam ofertar um lance final e fechado em até cinco minutos, o qual será sigiloso até o encerramento deste prazo.

26.2.7. Poderá o pregoeiro, auxiliado pela equipe de apoio, justificadamente, admitir o reinício da etapa fechada, caso nenhum licitante classificado na etapa de lance fechado atender às exigências de habilitação.

27. O intervalo de diferença entre os lances será definido na **Parte Específica**.

#### SEÇÃO VIII - DO BENEFÍCIO ÀS MICROEMPRESAS E EMPRESAS DE PEQUENO PORTE

28. Após a fase de lances, se a proposta mais bem classificada não tiver sido apresentada por microempresa ou empresa de pequeno porte, e houver proposta de microempresa ou empresa de pequeno porte que seja igual ou até 05% (cinco por cento) superior à proposta mais bem classificada, proceder-se-á da seguinte forma:

28.1. A microempresa ou a empresa de pequeno porte mais bem classificada poderá, no prazo de 05 (cinco) minutos, contados do envio da mensagem automática pelo sistema, apresentar uma última oferta, obrigatoriamente inferior à proposta do primeiro colocado, situação em que, atendidas as exigências habilitatórias e observado o valor estimado para a contratação, será adjudicado em seu favor o objeto deste **Pregão**;

28.2. Não sendo vencedora a microempresa ou a empresa de pequeno porte mais bem classificada, na forma da subcondição anterior, o sistema, de forma automática, convocará as **licitantes** remanescentes que porventura se enquadrem na situação descrita nesta condição, na ordem classificatória, para o exercício do mesmo direito;

28.3. No caso de equivalência dos valores apresentados pelas microempresas ou empresas de pequeno porte que se encontrem no intervalo estabelecido nesta condição, o sistema fará um sorteio eletrônico, definindo e convocando automaticamente a vencedora para o encaminhamento da oferta final do desempate;

28.4. A convocada que não apresentar proposta dentro do prazo de 05 (cinco) minutos, controlados pelo Sistema, decairá do direito previsto nos artigos 44 e 45 da Lei Complementar n.º 123/2006;

28.5. Na hipótese de não contratação nos termos previstos nesta Seção, o procedimento licitatório prossegue com as demais **licitantes**.

#### SEÇÃO IX - DA NEGOCIAÇÃO

29. O Pregoeiro poderá encaminhar contraproposta diretamente à **licitante** que tenha apresentado o lance mais vantajoso, observado o critério de julgamento, o valor estimado para a contratação e as demais condições estabelecidas neste Edital.

29.1. A negociação será realizada por meio do sistema, podendo ser acompanhada pelas demais **licitantes**.

#### SEÇÃO X – DO ENCAMINHAMENTO E JULGAMENTO DA PROPOSTA VENCEDORA

30. A **licitante classificada provisoriamente em primeiro lugar** deverá encaminhar a proposta de preço adequada ao último lance, em arquivo único, assim como os documentos complementares no prazo **indicado** contado da convocação efetuada pelo Pregoeiro através do Portal do Município, pelo endereço eletrônico: <https://www.compraspidaremirim.com.br/home.jsf?windowId=d88>. Não será permitido o encaminhamento por e-mail, exceto se **expressamente** determinado pelo Pregoeiro.

30.1. A proposta deverá ser redigida em língua portuguesa, datilografada ou digitada, em uma via, sem emendas, rasuras, entrelinhas ou ressalvas, devendo a última folha ser assinada e as demais rubricadas pelo licitante ou seu representante legal.

30.1.1. Deverá conter a indicação do banco, número da conta e agência do licitante vencedor, para fins de pagamento;

30.1.2. Os preços deverão ser expressos em moeda nacional, o valor unitário em algarismos e o valor global em algarismos e por extenso (art. 5º da Lei nº 8.666/93);





ESTADO DO MARANHÃO  
PREFEITURA MUNICIPAL DE PINDARÉ-MIRIM

- 30.1.3. Ocorrendo divergência entre os preços unitários e o preço global, prevalecerão os primeiros; no caso de divergência entre os valores numéricos e os valores expressos por extenso, prevalecerão estes últimos;
- 30.1.4. A oferta deverá ser firme e precisa, limitada, rigorosamente, ao objeto deste Edital, sem conter alternativas de preço ou de qualquer outra condição que induza o julgamento a mais de um resultado, sob pena de desclassificação;
- 30.1.5. Deverá obedecer aos termos deste Edital e seus Anexos, não sendo considerada aquela que não corresponda às especificações ali contidas ou que estabeleça vínculo à proposta de outro licitante;
- 30.1.6. Objetivando agilizar a formalização do contrato, o proponente deverá informar na proposta ajustada, o nome do representante que assinará o contrato, bem como o nº do seu RG e CPF, sendo que no ato da assinatura, deverá ser apresentado fotocópia autenticada de documento hábil que comprove sua legitimidade.
- 30.2. A Proposta de Preços deverá ser enviada devidamente preenchida, em um único arquivo, para leitura, preferencialmente, em programas de informática comuns, tais como, "Word", "Excel", "Adobe Reader" ou "BROffice", podendo ainda ser compactado a critério do licitante.
- 30.3. Os documentos remetidos por meio do Portal do Município: <https://www.compraspindaremirim.com.br/home.jsf?windowId=d88>, poderão ser solicitados em original ou por cópia autenticada a qualquer momento, em prazo a ser estabelecido pelo Pregoeiro.
- 30.4. Os originais ou cópias autenticadas, **caso sejam solicitados**, deverão ser encaminhados à: Comissão Permanente de Licitação – CPL, situada na Avenida Elias Haikel 11, Centro, CEP 65.374-000, Pindaré Mirim – MA.
- 30.5. Demais documentos e/ou exigências estarão dispostos na **Parte Específica** deste Edital.
31. A licitante que abandonar o certame, deixando de enviar a documentação indicada nesta seção, será desclassificada e sujeitar-se-á às sanções previstas neste Edital.
32. O Pregoeiro examinará a proposta mais bem classificada quanto à compatibilidade do preço ofertado com o valor estimado e à compatibilidade da proposta com as especificações técnicas do objeto.
- 32.1. **Será desclassificada a proposta ou o lance vencedor, que apresentar preço final superior ao preço máximo fixado (Acórdão nº 1455/2018 -TCU - Plenário), ou que apresentar preço manifestamente inexecuível.**
- 32.1.1. Considera-se inexecuível a proposta que apresente preços global ou unitários simbólicos, irrisórios ou de valor zero, incompatíveis com os preços dos insumos e salários de mercado, acrescidos dos respectivos encargos, ainda que o ato convocatório da licitação não tenha estabelecido limites mínimos, ou que não atendam ao item 32.1.2, exceto quando se referirem a materiais e instalações de propriedade do próprio licitante, para os quais ele renuncie a parcela ou à totalidade da remuneração.
- 32.1.2. Ficará obrigado os licitantes vencedores a apresentar junto a proposta readequada, (nos casos de descontos iguais ou maiores à 25% do valor máximo aceitável de cada item), composição de custos unitários acompanhado das notas fiscais de entrada para cada item. A não apresentação dos aludidos acarretará na desclassificação da proposta.
- 32.2. O Pregoeiro poderá solicitar parecer de técnicos pertencentes ao quadro de pessoal do Órgão Requisitante ou, ainda, de pessoas físicas ou jurídicas estranhas a ele, para orientar sua decisão.
- 32.2.1. Na hipótese de necessidade de suspensão da sessão pública para a realização de diligências, com vistas ao saneamento das propostas, a sessão pública somente poderá ser reiniciada mediante aviso prévio no sistema com no mínimo vinte e quatro horas de antecedência, e a ocorrência será registrada em ata.
- 32.3. O Pregoeiro poderá convocar o licitante para enviar documento digital complementar, por meio de funcionalidade disponível no sistema, em prazo indicado no Chat, sob pena de não aceitação da proposta.
- 32.3.1. O prazo estabelecido poderá ser prorrogado pelo Pregoeiro por solicitação justificada do licitante, formulada antes de findo o prazo, e formalmente aceita pelo Pregoeiro.



ESTADO DO MARANHÃO  
PREFEITURA MUNICIPAL DE PINDARÉ-MIRIM

32.4. Não se considerará qualquer oferta de vantagem não prevista neste Edital, inclusive financiamentos subsidiados ou a fundo perdido.

32.5. Não se admitirá proposta que apresente valores simbólicos, irrisórios ou de valor zero, incompatíveis com os preços de mercado, exceto quando se referirem a materiais e instalações de propriedade do licitante, para os quais ela renuncie à parcela ou à totalidade de remuneração.

#### SEÇÃO XI - DA HABILITAÇÃO

33. Como condição prévia ao exame da documentação de habilitação do licitante detentor da proposta classificada em primeiro lugar, o Pregoeiro verificará o eventual descumprimento das condições de participação, especialmente quanto à existência de sanção que impeça a participação no certame ou a futura contratação, mediante a consulta aos seguintes cadastros:

33.1. Cadastro Nacional de Empresas Inidôneas e Suspensas - CEIS, mantido pela Controladoria-Geral da União ([www.portaldatransparencia.gov.br/ceis](http://www.portaldatransparencia.gov.br/ceis)).

33.2. Cadastro Nacional de Condenações Cíveis por Ato de Improbidade Administrativa, mantido pelo Conselho Nacional de Justiça ([www.cnj.jus.br/improbidade\\_adm/consultar\\_requerido.php](http://www.cnj.jus.br/improbidade_adm/consultar_requerido.php)).

33.3. Lista de Inidôneos e o Cadastro Integrado de Condenações por Ilícitos Administrativos - CADICON, mantidos pelo Tribunal de Contas da União - TCU;

33.4. Para consulta de licitantes Pessoa Jurídica poderá haver a substituição das consultas dos subitens 33.1, 33.2 e 33.3 acima pela Consulta Consolidada de Pessoa Jurídica do Tribunal de Contas da União (<https://certidoes-apf.apps.tcu.gov.br/>).

33.5. A consulta aos cadastros será realizada em nome da empresa licitante e também de seu sócio majoritário, por força do artigo 12 da Lei nº 8.429, de 1992, que prevê, dentre as sanções impostas ao responsável pela prática de ato de improbidade administrativa, a proibição de contratar com o Poder Público, inclusive por intermédio de pessoa jurídica da qual seja sócio majoritário.

33.5.1. Caso conste na Consulta de Situação do Fornecedor a existência de Ocorrências Impeditivas Indiretas, o gestor diligenciará para verificar se houve fraude por parte das empresas apontadas no Relatório de Ocorrências Impeditivas Indiretas.

33.5.1.1. A tentativa de burla será verificada por meio dos vínculos societários, linhas de fornecimento similares, dentre outros.

33.5.1.2. O licitante será convocado para manifestação previamente à sua desclassificação.

33.5.2. Constatada a existência de sanção, o Pregoeiro reputará o licitante inabilitado, por falta de condição de participação.

33.5.3. No caso de inabilitação, haverá nova verificação, pelo sistema, da eventual ocorrência do empate ficto, previsto nos arts. 44 e 45 da Lei Complementar nº 123, de 2006, seguindo-se a disciplina antes estabelecida para aceitação da proposta subsequente.

34. Somente haverá a necessidade de comprovação do preenchimento de requisitos mediante apresentação dos documentos originais não-digitais quando houver dúvida em relação à integridade do documento digital.

34.1. Os originais ou cópias autenticadas, **caso sejam solicitados**, deverão ser encaminhados à Comissão Permanente de Licitação - CPL, situada na Avenida Elias Haikel, nº11, Centro, CEP 65.374-000, Pindaré Mirim - MA.

35. Não serão aceitos documentos de habilitação com indicação de CNPJ/CPF diferentes, salvo aqueles legalmente permitidos.

36. Se o licitante for a matriz, todos os documentos deverão estar em nome da matriz, e se o licitante for a filial, todos os documentos deverão estar em nome da filial, exceto aqueles documentos que, pela própria natureza, comprovadamente, forem emitidos somente em nome da matriz.

36.1. Serão aceitos registros de CNPJ de licitante matriz e filial com diferenças de números de documentos pertinentes ao CND e ao CRF/FGTS, quando for comprovada a centralização do recolhimento dessas contribuições.





ESTADO DO MARANHÃO  
PREFEITURA MUNICIPAL DE PINDARÉ-MIRIM

37. Os licitantes deverão encaminhar, nos termos deste Edital, a documentação relacionada nos itens a seguir, para fins de habilitação:

38. **Habilitação jurídica:**

- 38.1. Cópia da Carteira de Identidade ou outro documento equivalente dos sócios;
- 38.2. No caso de empresário individual: inscrição no Registro Público de Empresas Mercantis, a cargo da Junta Comercial da respectiva sede;
- 38.3. Em se tratando de microempreendedor individual – MEI: Certificado da Condição de Microempreendedor Individual - CCMEI, cuja aceitação ficará condicionada à verificação da autenticidade no site [www.portaldomicroempreendedor.gov.br](http://www.portaldomicroempreendedor.gov.br);
- 38.4. No caso de sociedade empresária ou empresa individual de responsabilidade limitada - EIRELI: ato constitutivo, estatuto ou contrato social em vigor, devidamente registrado na Junta Comercial da respectiva sede, acompanhado de documento comprobatório de seus administradores;
- 38.5. Inscrição no Registro Público de Empresas Mercantis onde opera, com averbação no Registro onde tem sede a matriz, no caso de ser o participante sucursal, filial ou agência;
- 38.6. No caso de sociedade simples: inscrição do ato constitutivo no Registro Civil das Pessoas Jurídicas do local de sua sede, acompanhada de prova da indicação dos seus administradores;
- 38.7. No caso de cooperativa: ata de fundação e estatuto social em vigor, com a ata da assembleia que o aprovou, devidamente arquivado na Junta Comercial ou inscrito no Registro Civil das Pessoas Jurídicas da respectiva sede, bem como o registro de que trata o art. 107 da Lei nº 5.764, de 1971;
- 38.8. No caso de agricultor familiar: Declaração de Aptidão ao Pronaf – DAP ou DAP-P válida, ou, ainda, outros documentos definidos pela Secretaria Especial de Agricultura Familiar e do Desenvolvimento Agrário, nos termos do art. 4º, §2º do Decreto nº 7.775, de 2012.
- 38.9. No caso de produtor rural: matrícula no Cadastro Específico do INSS – CEI, que comprove a qualificação como produtor rural pessoa física, nos termos da Instrução Normativa RFB nº 971, de 2009 (arts. 17 a 19 e 165).
- 38.10. No caso de empresa ou sociedade estrangeira em funcionamento no País: decreto de autorização;
- 38.11. A **Parte Específica** determinará ato de registro ou autorização para funcionamento expedido pelo órgão competente, dependendo da atividade a ser licitada, nos termos da legislação vigente.
- 38.12. Os documentos acima deverão estar acompanhados de todas as alterações ou da consolidação respectiva.
- 38.13. Certidão simplificada da Junta Comercial do Estado do Maranhão – JUCEMA, para as empresas com sede no Estado do Maranhão, em atendimento ao Decreto Estadual nº 21.048, de 17/02/2005 ou certidão simplificada da Junta Comercial de outro estado da federação, correspondente a sede da licitante, comprovando sua condição, conforme artigo 1º e 8º da Instrução Normativa nº 103 de 30/04/2007 do Departamento Nacional de Registro do Comércio – DNRC.
- 38.14. Certidão específica da Junta Comercial do Estado do Maranhão – JUCEMA, para as empresas com sede no Estado do Maranhão, em atendimento ao Decreto Estadual nº 21.048, de 17/02/2005 ou certidão específica da Junta Comercial de outro estado da federação, correspondente a sede da licitante, comprovando sua condição, conforme artigo 1º e 8º da Instrução Normativa nº 103 de 30/04/2007 do Departamento Nacional de Registro do Comércio – DNRC.

39. **Regularidade Fiscal e Trabalhista:**

- 39.13. Prova de inscrição no Cadastro Nacional de Pessoas Jurídicas (CNPJ);
- 39.14. Prova de regularidade fiscal perante a Fazenda Nacional, mediante apresentação de certidão expedida conjuntamente pela Secretaria da Receita Federal do Brasil (RFB) e pela Procuradoria-Geral da Fazenda Nacional (PGFN), referente a todos os créditos tributários federais e à Dívida Ativa da União (DAU) por elas administrados, inclusive aqueles relativos à Seguridade Social, nos termos da Portaria Conjunta nº 1.751, de 02/10/2014, do Secretário da Receita Federal do Brasil e da Procuradoria-Geral da Fazenda Nacional.
- 39.15. Prova de regularidade com o Fundo de Garantia do Tempo de Serviço (FGTS);
- 39.16. Prova de inexistência de débitos inadimplidos perante a Justiça do Trabalho, mediante a apresentação de certidão negativa ou positiva com efeito de negativa, nos termos do Título VII-A da Consolidação das Leis do Trabalho, aprovada pelo Decreto-Lei nº 5.452, de 1º de maio de 1943;
- 39.17. Prova de inscrição no cadastro de contribuintes estadual, relativo ao domicílio ou sede do licitante, pertinente ao seu ramo de atividade e compatível com o objeto contratual;
- 39.18. Prova de regularidade com a Fazenda Estadual do domicílio ou sede do licitante, relativa à atividade em cujo exercício contrata ou concorre;





ESTADO DO MARANHÃO  
PREFEITURA MUNICIPAL DE PINDARÉ-MIRIM

Folha nº

Proc. nº

Rubrica



**39.18.1** Certidão Negativa de Débitos, ou Certidão Positiva com efeitos de Negativa, expedida pelo Estado do domicílio ou sede do licitante, comprovando a regularidade para com a Fazenda Estadual;

**39.18.2** Certidão Negativa, ou Certidão Positiva com efeitos de Negativa, quanto à Dívida Ativa do Estado, expedida pelo Estado do domicílio ou sede do licitante, comprovando a regularidade para com a Fazenda Estadual.

**39.19** Prova de regularidade com a Fazenda Municipal do domicílio ou sede do licitante, relativa à atividade em cujo exercício contrata ou concorre:

**39.19.1** Certidão Negativa de Débitos, ou Certidão Positiva com efeitos de Negativa, relativo à Atividade Econômica (ISS), expedida pelo Município do domicílio ou sede do licitante, comprovando a regularidade para com a Fazenda Municipal;

**39.19.2** Certidão Negativa, ou Certidão Positiva com efeitos de Negativa, quanto à Dívida ativa do Município, expedida pela Procuradoria Geral do Município do domicílio ou sede do licitante ou pelo órgão responsável pela emissão da referida certidão.

**39.20** Caso o licitante seja considerado isento dos tributos estaduais e/ou municipais relacionados ao objeto licitatório, deverá comprovar tal condição mediante declaração da Fazenda Estadual e/ou Municipal do seu domicílio ou sede, ou outra equivalente, na forma da lei.

**39.21** Caso o licitante detentor do menor preço seja qualificado como microempresa ou empresa de pequeno porte deverá apresentar toda a documentação exigida para efeito de comprovação de regularidade fiscal, mesmo que esta apresente alguma restrição, sob pena de inabilitação.

**39.22** Quando se tratar da subcontratação prevista no art. 48, II, da Lei Complementar n. 123, de 2006, a licitante melhor classificada deverá, também, apresentar a documentação de regularidade fiscal e trabalhista das microempresas e/ou empresas de pequeno porte que serão subcontratadas no decorrer da execução do contrato, ainda que exista alguma restrição, aplicando-se o prazo de regularização previsto no art. 4º, §1º do Decreto nº 8.538, de 2015.

**40. Qualificação Econômico-Financeira:**

**40.13** Certidão negativa de falência, recuperação judicial e extrajudicial expedida pelo distribuidor da sede do licitante.

**40.13.1** No caso de certidão positiva de recuperação judicial ou extrajudicial, o licitante deverá apresentar a comprovação de que o respectivo plano de recuperação foi homologado judicialmente, na forma do art. 58, da Lei n.º 11.101, de 09 de fevereiro de 2005, sob pena de inabilitação, devendo, ainda, comprovar todos os demais requisitos de habilitação.

**40.14** Balanço patrimonial e demonstrações contábeis do último exercício social, já exigíveis e apresentados na forma da lei que comprovem a boa situação financeira da empresa, vedada a sua substituição por balancetes ou balanços provisórios, acompanhado do termo de abertura e encerramento do balanço, podendo ser atualizados por índices oficiais quando encerrado há mais de 3 (três) meses da data de apresentação da proposta;

**40.14.1** No caso de empresa constituída no exercício social vigente, admite-se a apresentação de balanço patrimonial e demonstrações contábeis referentes ao período de existência da sociedade;

**40.14.2** É admissível o balanço intermediário, se decorrer de lei ou contrato/estatuto social.

**40.14.3** Caso o licitante seja cooperativa, tais documentos deverão ser acompanhados da última auditoria contábil-financeira, conforme dispõe o artigo 112 da Lei nº 5.764, de 1971, ou de uma declaração, sob as penas da lei, de que tal auditoria não foi exigida pelo órgão fiscalizador.

**40.15** O balanço patrimonial enviado no lançamento da proposta, deverá comprovar:

**40.15.1** Índices de Liquidez Geral (LG), Liquidez Corrente (LC) e Solvência Geral (SG) superiores a 1.

**40.15.1.1** Para facilitar a análise boa situação Econômica e Financeira da Empresa em poder contratar com a Administração, solicitamos que a empresa apresente, Notas Explicativas do Balanço, memória de cálculo, devidamente assinado por um Profissional da Contabilidade devidamente registrado no Conselho



ESTADO DO MARANHÃO  
PREFEITURA MUNICIPAL DE PINDARÉ-MIRIM

Regional de Contabilidade, aplicando fórmulas dos índices dos Índices de Liquidez Geral (LG), Solvência Geral (SG) e Liquidez Corrente (LC) extraídos do último balanço do Exercício Financeiro, da seguinte forma:

$$LG = \frac{\text{Ativo Circulante} + \text{Realizável a Longo Prazo}}{\text{Passivo Circulante} + \text{Passivo Não Circulante}}$$

$$SG = \frac{\text{Ativo Total}}{\text{Passivo Circulante} + \text{Passivo Não Circulante}}$$

$$LC = \frac{\text{Ativo Circulante}}{\text{Passivo Circulante}}$$

**40.15.1.2** As empresas que apresentarem resultado inferior ou igual a 1(um) em qualquer dos índices de Liquidez Geral (LG), Solvência Geral (SG) e Liquidez Corrente (LC), deverão comprovar, considerados os riscos para a Administração, e, a critério da autoridade competente, o capital mínimo ou o patrimônio líquido mínimo de 10% (dez por cento) do valor estimado da contratação ou do item pertinente.

**40.15.1.3** A não apresentação da memória de cálculo não leva a empresa a sua inabilitação.

**40.15.2** A **Parte Específica** discriminará a exigência ou não de Patrimônio Líquido ou Capital Social;

**41 Qualificação Técnica:**

**41.13** As exigências de qualificação técnica dos licitantes serão aquelas discriminadas na **Parte Específica** deste Edital.

**41.14** Documentos a serem exigidos na **Parte Específica** deste Edital, para atendimento de requisitos previstos em lei especial, quando for o caso, de acordo com a natureza do objeto.

**42** A existência de restrição relativamente à regularidade fiscal e trabalhista não impede que a licitante qualificada como microempresa ou empresa de pequeno porte seja declarada vencedora, uma vez que atenda a todas as demais exigências do edital.

**42.13** A declaração do vencedor acontecerá no momento imediatamente posterior à fase de habilitação.

**43** Caso a proposta mais vantajosa seja ofertada por microempresa, empresa de pequeno porte ou sociedade cooperativa equiparada, e uma vez constatada a existência de alguma restrição no que tange à regularidade fiscal e trabalhista, a mesma será convocada para, no prazo de 5 (cinco) dias úteis, após a declaração do vencedor, comprovar a regularização. O prazo poderá ser prorrogado por igual período, a critério da administração pública, quando requerida pelo licitante, mediante apresentação de justificativa.

**44** A não-regularização fiscal e trabalhista no prazo previsto no subitem anterior acarretará a inabilitação do licitante, sem prejuízo das sanções previstas neste Edital, sendo facultada a convocação dos licitantes remanescentes, na ordem de classificação. Se, na ordem de classificação, seguir-se outra microempresa, empresa de pequeno porte ou sociedade cooperativa com alguma restrição na documentação fiscal e trabalhista, será concedido o mesmo prazo para regularização.

**45** Havendo necessidade de analisar minuciosamente os documentos exigidos, o Pregoeiro suspenderá a sessão, informando no "chat" a nova data e horário para a continuidade da mesma.

**46** Será inabilitado o licitante que não comprovar sua habilitação, seja por não apresentar quaisquer dos documentos exigidos, ou apresentá-los em desacordo com o estabelecido neste Edital.

**47** Nos itens não exclusivos a microempresas e empresas de pequeno porte, em havendo inabilitação, haverá nova verificação, da eventual ocorrência do empate ficto, previsto nos artigos 44 e 45 da LC nº 123, de 2006, seguindo-se a disciplina antes estabelecida para aceitação da proposta subsequente.

**48** O licitante provisoriamente vencedor em um item, que estiver concorrendo em outro item, ficará obrigado a comprovar os requisitos de habilitação cumulativamente, isto é, somando as exigências do item em que venceu às do item em que estiver concorrendo, e assim sucessivamente, sob pena de inabilitação, além da aplicação das sanções cabíveis.

**48.13** Não havendo a comprovação cumulativa dos requisitos de habilitação, a inabilitação recairá sobre o(s) item(ns) de menor(es) valor(es), cuja retirada(s) seja(m) suficiente(s) para a habilitação do licitante nos remanescentes.

**49** Constatado o atendimento às exigências de habilitação fixadas no Edital, o licitante será declarado vencedor.









ESTADO DO MARANHÃO  
PREFEITURA MUNICIPAL DE PINDARÉ-MIRIM

- 67.13 Liberar o fornecedor do compromisso assumido, caso a comunicação ocorra antes do início dos serviços, e sem aplicação da penalidade se confirmada a veracidade dos motivos e comprovantes apresentados; e
- 67.14 Convocar os demais fornecedores para assegurar igual oportunidade de negociação.
- 68 Não havendo êxito nas negociações previstas na Condição anterior, o órgão gerenciador deverá proceder à revogação da Ata de Registro de Preços, adotando as medidas cabíveis para obtenção da contratação mais vantajosa.
- 69 O registro do fornecedor será cancelado quando:
- 69.13 Descumprir as condições da Ata de Registro de Preços;
- 69.14 Não retirar a nota de empenho ou instrumento equivalente no prazo estabelecido pela Administração, sem justificativa aceitável;
- 69.15 Não aceitar reduzir o seu preço registrado, na hipótese deste se tornar superior àqueles praticados no mercado; ou
- 69.16 Sofrer sanção prevista nos incisos III ou IV do caput do art. 87 da Lei n.º 8.666, de 1993, ou no art. 7.º da Lei n.º 10.520, de 2002.
- 70 O cancelamento de registros nas hipóteses previstas nos subitens 72.1, 72.2 e 72.4 será formalizado por despacho do órgão gerenciador, assegurado o contraditório e a ampla defesa.
- 71 O cancelamento do registro de preços poderá ocorrer por fato superveniente, decorrente de caso fortuito ou força maior, que prejudique o cumprimento da Ata, devidamente comprovados e justificados:
- 71.13 Por razão de interesse público; ou
- 71.14 A pedido do fornecedor.
- 72 Em qualquer das hipóteses anteriores que impliquem a alteração da Ata registrada, concluídos os procedimentos de ajuste, a CPL fará o devido apostilamento na Ata de Registro de Preços e informará aos fornecedores registrados a nova ordem de classificação.
- 73 A Ata de Registro de Preços, decorrente desta licitação, será cancelada, automaticamente, por decurso do prazo de sua vigência.

#### SEÇÃO XVI - DO INSTRUMENTO CONTRATUAL

- 74 Depois de assinada a Ata de Registro de Preços, o fornecedor beneficiário poderá ser convocado, a qualquer tempo durante a vigência da Ata, para assinatura do contrato, dentro do prazo de 05 (cinco) dias úteis, contado da data do recebimento do documento oficial de convocação, sob pena de decair o direito à contratação, sem prejuízo das sanções previstas neste Edital.
- 74.13 Poderá ser acrescentada ao contrato a ser assinado qualquer vantagem apresentada pelo **fornecedor registrado** em sua proposta, desde que seja pertinente e compatível com os termos deste Edital.
- 75 O prazo para a assinatura do contrato poderá ser prorrogado uma única vez, por igual período, quando solicitado pelo fornecedor registrado durante o seu transcurso, desde que ocorra motivo justificado e aceito pelo órgão Contratante.
- 76 Por ocasião da assinatura do contrato, verificar-se-á se a licitante vencedora mantém as condições de habilitação.

#### SEÇÃO XVII - DAS SANÇÕES ADMINISTRATIVAS

- 77 Comete infração administrativa, nos termos da Lei nº 10.520, de 2002, o licitante/adjudicatário que:
- 77.13 não assinar o termo de contrato ou aceitar/retirar o instrumento equivalente, quando convocado dentro do prazo de validade da proposta;
- 77.14 não assinar a ata de registro de preços, no prazo estabelecido;
- 77.15 apresentar documentação falsa;
- 77.16 deixar de entregar os documentos exigidos no certame;
- 77.17 ensejar o retardamento da execução do objeto;
- 77.18 não mantiver a proposta;
- 77.19 cometer fraude fiscal;



ESTADO DO MARANHÃO  
PREFEITURA MUNICIPAL DE PINDARÉ-MIRIM

77.20 comportar-se de modo inidôneo

78 Considera-se comportamento inidôneo, entre outros, a declaração falsa quanto às condições de participação, quanto ao enquadramento como ME/EPP ou o conluio entre os licitantes, em qualquer momento da licitação, mesmo após o encerramento da fase de lances.

79 O licitante/adjudicatário que cometer qualquer das infrações discriminadas nos subitens anteriores ficará sujeito, sem prejuízo da responsabilidade civil e criminal, às seguintes sanções:

79.13 Advertência por faltas leves, assim entendidas como aquelas que não acarretarem prejuízos significativos ao objeto da contratação;

79.14 Multa de até 10% (dez por cento) sobre o valor estimado do(s) item(s) prejudicado(s) pela conduta do licitante;

79.15 Suspensão de licitar e impedimento de contratar com o órgão, entidade ou unidade administrativa pela qual a Administração Pública opera e atua concretamente, pelo prazo de até dois anos;

79.16 Impedimento de licitar e de contratar com o Município pelo prazo de até cinco anos;

80 Declaração de inidoneidade para licitar ou contratar com a Administração Pública, enquanto perdurarem os motivos determinantes da punição ou até que seja promovida a reabilitação perante a própria autoridade que aplicou a penalidade, que será concedida sempre que a Contratada ressarcir a Contratante pelos prejuízos causados;

81 A penalidade de multa pode ser aplicada cumulativamente com as demais sanções.

82 Se, durante o processo de aplicação de penalidade, se houver indícios de prática de infração administrativa tipificada pela Lei nº 12.846, de 1º de agosto de 2013, como ato lesivo à administração pública nacional ou estrangeira, cópias do processo administrativo necessárias à apuração da responsabilidade da empresa deverão ser remetidas à autoridade competente, com despacho fundamentado, para ciência e decisão sobre a eventual instauração de investigação preliminar ou Processo Administrativo de Responsabilização – PAR.

83 A apuração e o julgamento das demais infrações administrativas não consideradas como ato lesivo à Administração Pública nacional ou estrangeira nos termos da Lei nº 12.846, de 1º de agosto de 2013, seguirão seu rito normal na unidade administrativa.

84 O processamento do PAR não interfere no seguimento regular dos processos administrativos específicos para apuração da ocorrência de danos e prejuízos à Administração Pública Municipal resultantes de ato lesivo cometido por pessoa jurídica, com ou sem a participação de agente público.

85 Caso o valor da multa não seja suficiente para cobrir os prejuízos causados pela conduta do licitante, o Município ou Entidade poderá cobrar o valor remanescente judicialmente, conforme artigo 419 do Código Civil.

86 A aplicação de qualquer das penalidades previstas realizar-se-á em processo administrativo que assegurará o contraditório e a ampla defesa ao licitante/adjudicatário, observando-se o procedimento previsto na Lei nº 8.666, de 1993, e subsidiariamente na Lei nº 9.784, de 1999.

87 A autoridade competente, na aplicação das sanções, levará em consideração a gravidade da conduta do infrator, o caráter educativo da pena, bem como o dano causado à Administração, observado o princípio da proporcionalidade.

88 As penalidades serão obrigatoriamente registradas pelo município de Pindaré Mirim - MA.

89 As sanções por atos praticados no decorrer da contratação estão previstas no Termo de Referência e/ou Termo de Contrato.

#### SEÇÃO XVIII - DOS ESCLARECIMENTOS E DA IMPUGNAÇÃO AO EDITAL

90 Até 03 (três) dias úteis antes da data fixada para abertura da sessão pública, qualquer pessoa, física ou jurídica, poderá impugnar o ato convocatório deste Pregão mediante petição a ser enviada exclusivamente para o endereço eletrônico <https://www.comprasindaremirim.com.br/home.jsf?windowId=d88>, até as 18:00 horas, no horário oficial de Brasília-DF.





ESTADO DO MARANHÃO  
PREFEITURA MUNICIPAL DE PINDARÉ-MIRIM

90.13 Caberá ao Pregoeiro, decidir sobre a impugnação no prazo de até dois dias úteis contados da data do recebimento da impugnação.

91 Acolhida a impugnação contra este Edital, será designada nova data para a realização do certame, exceto quando, inquestionavelmente, a alteração não afetar a formulação das propostas.

92 Os pedidos de esclarecimentos devem ser enviados ao Pregoeiro até 03 (três) dias úteis antes da data fixada para abertura da sessão pública, exclusivamente para o endereço eletrônico: <https://www.compraspindaremirim.com.br/home.jsf?windowId=d88>, até as 18:00 horas, no horário oficial de Brasília-DF.

92.13 O Pregoeiro responderá aos pedidos de esclarecimento no prazo de dois dias úteis, contado da data de recebimento do pedido.

93 Para a resposta dos esclarecimentos e o julgamento das impugnações o Pregoeiro será auxiliado pelo setor técnico competente.

94 As impugnações e pedidos de esclarecimentos não suspendem os prazos previstos no certame.

94.13 A concessão de efeito suspensivo à impugnação é medida excepcional e deverá ser motivada pelo pregoeiro, nos autos do processo de licitação.

95 As respostas aos pedidos de esclarecimentos serão divulgadas no mural do Portal do Município e vincularão os participantes e a Administração.

#### SEÇÃO XIX - DO RECEBIMENTO DO OBJETO E DA FISCALIZAÇÃO

96 Os critérios de recebimento e aceitação do objeto e de fiscalização estão previstos no Termo de Referência, Anexo I, ou Termo de Contrato do presente Edital.

#### SEÇÃO XX - DAS OBRIGAÇÕES DA CONTRATANTE E DA CONTRATADA

97 As obrigações da Contratante e da Contratada são as estabelecidas no Termo de Referência, Anexo I, ou Termo de Contrato do presente Edital.

#### SEÇÃO XXI - DO PAGAMENTO

98 As condições de pagamento estão previstas no Termo de Referência, Anexo I, ou Termo de Contrato do presente Edital.

#### SEÇÃO XXII - DO REAJUSTAMENTO EM SENTIDO GERAL

99 As regras acerca do reajustamento em sentido geral do valor contratual são as estabelecidas no Termo de Referência e/ou Termo de Contrato, anexo a este Edital.

#### SEÇÃO XXIII - DA GARANTIA DE EXECUÇÃO

100 Não haverá exigência de garantia de execução para a presente contratação.

#### SEÇÃO XXIV - DA GARANTIA CONTRATUAL DOS BENS

101 Não haverá exigência de garantia contratual dos bens fornecidos na presente contratação.

#### SEÇÃO XXV - DISPOSIÇÕES FINAIS

102 A Autoridade Competente do Órgão Requisitante compete anular este Pregão por ilegalidade, de ofício ou por provocação de qualquer pessoa, e revogar o certame por considerá-lo inoportuno ou inconveniente diante de fato superveniente, mediante ato escrito e fundamentado.



ESTADO DO MARANHÃO  
PREFEITURA MUNICIPAL DE PINDARÉ-MIRIM

102.13 A anulação do **Pregão** induz à do contrato.

102.14 As **licitantes** não terão direito à indenização em decorrência da anulação do procedimento licitatório, ressalvado o direito do contratado de boa-fé de ser ressarcido pelos encargos que tiver suportado no cumprimento do contrato.

103 É facultado ao **Pregoeiro** ou à autoridade superior, em qualquer fase deste **Pregão**, promover diligência destinada a esclarecer ou completar a instrução do processo, vedada a inclusão posterior de informação ou de documentos que deveriam ter sido apresentados para fins de classificação e habilitação.

104 No julgamento das propostas e na fase de habilitação, o **Pregoeiro** poderá sanar erros ou falhas que não alterem a substância das propostas e dos documentos e a sua validade jurídica, mediante despacho fundamentado, registrado em ata e acessível a todos, atribuindo-lhes validade e eficácia para fins de classificação e habilitação.

104.13 Caso os prazos definidos neste Edital não estejam expressamente indicados na proposta, eles serão considerados como aceitos para efeito de julgamento deste **Pregão**.

105 Os documentos eletrônicos produzidos com a utilização de processo de certificação disponibilizada pela ICP-Brasil, nos termos da Medida Provisória n.º 2.200-2, de 24 de agosto de 2001, serão recebidos e presumidos verdadeiros em relação aos signatários, dispensando-se o envio de documentos originais e cópias autenticadas em papel.

106 Aplicam-se às cooperativas enquadradas na situação do art. 34 da Lei n.º 11.488, de 15 de junho de 2007, todas as disposições relativas às microempresas e empresas de pequeno porte.

107 Nos casos de divergência ou dúvida entre o texto do TERMO DE REFERÊNCIA e o texto do EDITAL, prevalecerá, no julgamento objetivo das propostas e documentos, o texto do Edital.

108 Este **Pregão** poderá ter a data de abertura da sessão pública transferida por conveniência da CPL, sem prejuízo do disposto no art. 4, inciso V, da Lei n.º 10.520/2002.

109 Não havendo expediente ou ocorrendo qualquer fato superveniente que impeça a realização do certame na data marcada, a sessão será automaticamente transferida para o primeiro dia útil subsequente, no mesmo horário anteriormente estabelecido, desde que não haja comunicação em contrário, pelo **Pregoeiro**.

110 Todas as referências de tempo no Edital, no aviso e durante a sessão pública observarão o horário de Brasília – DF.

111 As normas disciplinadoras da licitação serão sempre interpretadas em favor da ampliação da disputa entre os interessados, desde que não comprometam o interesse da Administração, o princípio da isonomia, a finalidade e a segurança da contratação.

112 Os licitantes assumem todos os custos de preparação e apresentação de suas propostas e a Administração não será, em nenhum caso, responsável por esses custos, independentemente da condução ou do resultado do processo licitatório.

113 Não serão aceitos ATESTADOS DE CAPACIDADE TÉCNICOS elaborados de forma genérica.

114 Todos os documentos que não possuírem, datas de validade em seu corpo, não poderão ter data de expedição superior a 30 (Trinta) dias de expedição (Certidão Simplificada, Certidão Específica e Certidão de Falência e Recuperação Judicial).

115 Na contagem dos prazos estabelecidos neste Edital e seus Anexos, excluir-se-á o dia do início e incluir-se-á o do vencimento. Só se iniciam e vencem os prazos em dias de expediente na Administração.

116 O desatendimento de exigências formais não essenciais não importará o afastamento do licitante, desde que seja possível o aproveitamento do ato, observados os princípios da isonomia e do interesse público.

117 Os licitantes ficam informados sobre os termos da Lei n.º 12.846, de 1.º de agosto de 2013 (Lei Anticorrupção), que dispõe sobre a responsabilização administrativa e civil de pessoas jurídicas pela prática de atos lesivos contra a Administração Pública, em especial, ao constante no art. 5.º, inciso IV, correspondente aos procedimentos licitatórios, indicando que qualquer indício de conluio, ou de outra forma de fraude ao certame, implicará aos envolvidos as penalidades previstas no mencionado diploma legal.

118 Em se tratando de certame que seja para aquisição de bens de natureza divisível, que possua cota de até vinte e cinco por cento do objeto para a contratação de microempresas e empresas de pequeno porte:

118.13 Na hipótese de não haver vencedor para a cota reservada, esta poderá ser adjudicada ao vencedor da cota principal ou, diante de sua recusa, aos licitantes remanescentes, desde que pratiquem o preço do primeiro colocado da cota principal.

118.14 Se a mesma empresa vencer a cota reservada e a cota principal, a contratação das cotas deverá ocorrer pelo menor preço.

118.15 Nas licitações por Sistema de Registro de Preço ou por entregas parceladas, o instrumento convocatório deverá prever a prioridade de aquisição dos serviços das cotas reservadas, ressalvados os casos em que a cota reservada for inadequada para atender as quantidades ou as condições do pedido, justificadamente.





ESTADO DO MARANHÃO  
PREFEITURA MUNICIPAL DE PINDARÉ-MIRIM

SEÇÃO XXVI - DOS ANEXOS

119 Integram este Edital, e dele fazem parte integrante, os seguintes Anexos, além de outros porventura mencionados na **Parte Específica** deste Edital:

- 119.13 ANEXO I – TERMO DE REFERÊNCIA;
- 119.14 ANEXO II – MINUTA DA ATA DE REGISTRO DE PREÇOS;
- 119.15 ANEXO III – MINUTA DO TERMO DE CONTRATO;
- 119.16 ANEXO IV – MODELO DE PROPOSTA DE PREÇOS.

SEÇÃO XXVII - DO FORO

As questões decorrentes da execução deste Instrumento, que não possam ser dirimidas administrativamente, serão processadas e julgadas no Foro da Justiça Estadual da Comarca e Município de Pindaré Mirim, no Estado do Maranhão, com exclusão de qualquer outro, por mais privilegiado que seja.

Pindaré Mirim - MA, 14 de março de 2023.

  
André Luis Barros Chagas  
Pregoeiro  
Assinado após análise do Jurídico

**MENSAGEM IMPORTANTE**

RECOMENDAMOS AOS INTERESSADOS QUE FAÇAM O CADASTRAMENTO DE SUAS EMPRESAS NO SISTEMA, NO ENDEREÇO ABAIXO, PARA RECEBEREM INFORMAÇÕES E ACOMPANHAREM O DESENVOLVIMENTO DESTA LICITAÇÃO.  
<https://www.compraspindaremirim.com.br/home.jsf?windowid=d88>





ESTADO DO MARANHÃO  
PREFEITURA MUNICIPAL DE PINDARÉ-MIRIM

PREGÃO ELETRÔNICO – SRP Nº 16/2023  
SISTEMA DE REGISTRO DE PREÇOS  
PROCESSO ADMINISTRATIVO Nº 19/2023

ANEXO I

TERMO DE REFERÊNCIA

1. DO OBJETO

1.1. Registro de Preços para eventual e futura contratação de empresa para aquisição de equipamentos e material permanente para unidade básica de saúde atendendo as necessidades da Secretária de Saúde do Município de Pindaré Mirim - MA, conforme especificações, quantitativos e condições estabelecidas neste Termo de Referência.

2. SÃO ÓRGÃOS PARTICIPANTES

SECRETARIA MUNICIPAL DE SAÚDE;

3. DA JUSTIFICATIVA

3.1. Tendo em vista a necessidade de atendimento as solicitações da Secretaria do Município de Pindaré-Mirim/MA, no que se refere aquisição de equipamentos e material permanente para unidade básica de saúde. Justifica-se a necessidade desta contratação objetivando, suprir a carência do equipamento, a fim de proporcionar condições adequadas para o desenvolvimento das atividades fins dessa instituições.

3.2. A opção pelo Sistema de Registro de Preços – SRP tem como um de seus objetivos principais o princípio da Economicidade, pois diferentemente da licitação convencional, não há o compromisso assumido de contratação, nem mesmo de utilização dos quantitativos estimados. O SRP constitui um importante instrumento de gestão, onde as demandas são incertas, frequentes ou de difícil mensuração.

3.3. Em consonância com o Decreto Federal nº 7.892/2013 alterado pelo Decreto Federal nº 9.488/2018 que regulamenta o Sistema de Registro de Preços previsto no art. 15 da Lei nº 8.666/93, verifica-se a viabilidade de realização de licitação sob o regime de Registro de Preços por prazo fixo e determinado para os bens que se pretende adquirir.

3.4. Em síntese, as vantagens do SRP, são seguintes: otimização dos processos de compras, maior flexibilidade em contratações, eliminação de casos de fracionamento de despesas, permite a compra do quantitativo exato e necessário para atender às necessidades da administração, reduzindo assim o desperdício de materiais em estoques desnecessários, atendendo às necessidades da administração na quantidade certa e no momento exato, além de permitir maior agilidade nas contratações.

4. DA FUNDAMENTAÇÃO LEGAL

Lei Federal nº 8.666/1993, institui normas para licitações e contratos da Administração Pública e dá outras providências.

Lei Federal nº 10.520/2002, institui no âmbito da União, Estados, Distrito Federal e Municípios, nos termos do art. 37, inciso XXI, da Constituição Federal, modalidade de licitação denominada pregão, para aquisição de bens e serviços comuns, e dá outras providências.

Decreto Federal nº 3.555/2000, aprova o regulamento para a modalidade de licitação denominada pregão, para aquisição de bens e serviços comuns.

Lei Complementar nº 123/2006, alterada pela Lei Complementar nº 147/2014, que garante às MPE e MEI o direito de participarem no fornecimento de bens e serviços para as Administrações Públicas.

Decreto Federal nº 8.538/2015, regulamenta o tratamento favorecido, diferenciado e simplificado para as microempresas, empresas de pequeno porte, agricultores familiares, produtores rurais pessoa física, microempreendedores individuais e sociedades cooperativas de consumo nas contratações públicas de bens, serviços e obras no âmbito da administração pública federal.

Decreto Federal nº 8.250/2014, altera o Decreto nº 7.892, de 23 de janeiro de 2013, que regulamenta o Sistema de Registro de Preços previsto no art. 15º da Lei nº 8.666, de 21 de junho de 1993.

Decreto Federal nº 9.488/2018, altera o Decreto nº 7.892, de 23 de janeiro de 2013, que regulamenta o Sistema de Registro de Preços previsto no art. 15 da Lei nº 8.666, de 21 de junho de 1993.

IN/SLTI/MPOG nº 01 de 19 de janeiro de 2010 e alterações, dispõe sobre os critérios de sustentabilidade ambiental na aquisição de bens, contratação de serviços ou obras pela administração pública federal direta, autárquica e fundacional e dá outras providências.

IN/SLTI/MPOG nº 02/2008 e 006/2013, dispõe sobre regras e diretrizes para a contratação de serviços, continuados ou não.

5. DO ENQUADRAMENTO DO OBJETO

5.1. O objeto deste instrumento pode ser considerado como bem comum, pois, conforme prevê o parágrafo único do art. 1º da Lei nº 10.520/02, a classificação do bem ou o serviço será comum quando for possível estabelecer, para efeito de julgamento das propostas,



ESTADO DO MARANHÃO  
PREFEITURA MUNICIPAL DE PINDARÉ-MIRIM

mediante especificações utilizadas no mercado, padrões de qualidade e desempenho peculiares ao objeto e descrito de forma objetiva no instrumento convocatório, não acarretando prejuízos à qualidade dos serviços e, tampouco, ao interesse público.

6. DOS QUANTITATIVOS

UNIDADE BÁSICA DE SAÚDE PITOMBEIRA PSF						
ITEM	DESCRIÇÃO	QUANT	UNITÁRIO CONVÊNIO	TOTAL CONVÊNIO	VALOR MÉDIO UNITARIO DE MERCADO	VALOR MÉDIO TOTAL DE MERCADO
1	Mesa de Escritório: MATERIAL DE CONFEÇÃO FORMATO GAVETAS MADEIRA OU MDP OU MDF OU SIMILAR RETANGULAR POSSUI	1	R\$ 623,00	R\$ 623,00	R\$ 733,45	R\$ 733,45
2	Câmara para Conservação de Imunobiológicos MATERIAL DE CONFEÇÃO (GABINETE INTERNO) AÇO INOXIDÁVEL 304 TEMPERATURA ENTRE +2° C E + 8°C CIRCULAÇÃO DE AR FORÇADO POSSUI SENSORES INTERNOS POSSUI DISCADOR DE EMERGÊNCIA POSSUI CAPACIDADE E QUANTIDADE DE GAVETAS SISTEMA DE EMERGÊNCIA REGISTRO DE DADOS ATÉ 300 LITROS 2 A 5 GAVETAS POSSUI POSSUI	1	R\$ 17.700,00	R\$ 17.700,00	R\$ 20.483,07	R\$ 20.483,07
3	Computador Portátil (Notebook) Especificação mínima: que esteja em linha de produção pelo fabricante. Computador portátil (notebook) com processador que possua no mínimo 4 Núcleos, 8 threads e frequência de 2.4 GHz; Unidade de Armazenamento SSD 240 GB interface PCIe NVMe M.2, memória RAM de 8 GB, em 2 módulos idênticos de 4 GB cada, do tipo SDRAM DDR4 3000 MHz ou superior, tela LCD de 14 ou 15 polegadas widescreen, Anti reflexo, suportar resolução FULL HD (1920 x 1080 pixels), retro iluminada por LED, o teclado deverá conter todos os caracteres da língua portuguesa, inclusive ç e acentos, nas mesmas posições do teclado padrão ABNT2, mouse touchpad com 2 botões integrados, mouse óptico com conexão USB e botão de rolagem (scroll), interfaces de rede 10/100/1000 conector RJ-45 fêmea e WIFI padrão IEEE 802.11 b/g/n/ac, Bluetooth mínimo 4.0. Sistema operacional Windows 10 pro (64 bits), bateria recarregável do tipo ion de lítio com no mínimo 4 células, fonte externa automática compatível com o item, possuir interfaces USB 2.0 e 3.0, 1 HDMI ou display port e 1 VGA, leitor de cartão, webcam FULL HD (1080 p). Deverá vir acompanhado de maleta do tipo acolchoada para transporte e acondicionamento do equipamento. O equipamento deverá ser novo, sem uso, reforma ou recondicionamento.	1	R\$ 5.936,00	R\$ 5.936,00	R\$ 6.984,80	R\$ 6.984,80
4	Ar Condicionado TIPO SPLIT CAPACIDADE CICLO 9.000 A 12.000 BTUs QUENTE E FRIO	1	R\$ 1.970,00	R\$ 1.970,00	R\$ 2.306,17	R\$ 2.306,17









ESTADO DO MARANHÃO  
PREFEITURA MUNICIPAL DE PINDARÉ-MIRIM

Folha nº 262  
Proc. nº 19/23  
Rubrica



32	Ultrassom para Fisioterapia FREQUÊNCIA 1 E 3 MHZ TELA LCD POSSUI MODO DE EMISSÃO  OPERAÇÃO CONTÍNUO PULSADO	1	R\$ 2.697,00	R\$ 2.697,00	R\$ 3.191,61	R\$ 3.191,61
33	Cadeira Odontológica Completa (equiposugador/ refletor) TERMINAIS ATÉ 3 EQUIPO PEDAL CABECEIRAPOSSUI REFLETOR POSSUI CUBA PORCELANA CERÂMICA SERINGA TRÍPLICE PEÇA RETA CONTRA ÂNGULO MICRO MOTOR CANETA DE ROTAÇÃO UNIDADE AUXILIAR (SUGADOR) MOCHO	1	R\$ 17.084,00	R\$ 17.084,00	R\$ 19.850,08	R\$ 19.850,08
34	Compressor Odontológico CAPACIDADE RESERVATÓRIO   POTÊNCIA   CONSUMO 30 A 39 L 1 A 1,5HP 6 A 7 PÉS ISENTO DE ÓLEO SIM	1	R\$ 4.035,00	R\$ 4.035,00	R\$ 4.697,86	R\$ 4.697,86
35	Fotopolimerizador de Resinas. TIPO LED, SEM FIO SEM RADIÔMETRO	1	R\$ 840,00	R\$ 840,00	R\$ 981,94	R\$ 981,94
36	Ar Condicionado TIPO SPLIT CAPACIDADE CICLO 9.000 A 12.000 BTUs QUENTE E FRIO	1	R\$ 1.970,00	R\$ 1.970,00	R\$ 1.622,34	R\$ 1.622,34
37	Ar Condicionado TIPO SPLIT CAPACIDADE CICLO 9.000 A 12.000 BTUs QUENTE E FRIO	1	R\$ 1.970,00	R\$ 1.970,00	R\$ 2.288,34	R\$ 2.288,34
38	Computador Portátil (Notebook) Especificação mínima: que esteja em linha de produção pelo fabricante. Computador portátil (notebook) com processador que possua no mínimo 4 Núcleos, 8 threads e frequência de 2.4 GHz; Unidade de Armazenamento SSD 240 GB interface PCIe NVMe M.2 , memória RAM de 8 GB, em 2 módulos idênticos de 4 GB cada, do tipo SDRAM DDR4 3000 MHz ou superior, tela LCD de 14 ou 15 polegadas widescreen, Anti reflexo, suportar resolução FULL HD (1920 x 1080 pixels), retro iluminada por LED, o teclado deverá conter todos os caracteres da língua portuguesa, inclusive ç e acentos, nas mesmas posições do teclado padrão ABNT2, mouse touchpad com 2 botões integrados, mouse óptico com conexão USB e botão de rolagem (scroll), interfaces de rede 10/100/1000 conector rj-45 fêmea e WIFI padrão IEEE 802.11 b/g/n/ac, Bluetooth mínimo 4.0. Sistema operacional Windows 10 pro (64 bits), bateria recarregável do tipo ion de lítion com no mínimo 4 células, fonte externa automática compatível com o item, possuir interfaces USB 2.0 e 3.0, 1 HDMI ou display port e 1 VGA, leitor de cartão, webcam FULL HD (1080 p). Deverá vir acompanhado de maleta do tipo acolchoada para transporte e acondicionamento do equipamento. O equipamento deverá ser novo, sem uso, reforma ou recondicionamento.	1	R\$ 5.936,00	R\$ 5.936,00	R\$ 7.014,66	R\$ 7.014,66
39	Computador Portátil (Notebook) Especificação mínima: que esteja em linha de produção pelo fabricante. Computador portátil (notebook) com processador que possua no mínimo 4 Núcleos, 8 threads e frequência de 2.4 GHz; Unidade de Armazenamento SSD 240 GB	1	R\$ 5.936,00	R\$ 5.936,00	R\$ 6.901,20	R\$ 6.901,20



ESTADO DO MARANHÃO  
PREFEITURA MUNICIPAL DE PINDARÉ-MIRIM

Folha nº

Proc. nº

Rubrica



	interface PCIe NVMe M.2 , memória RAM de 8 GB, em 2 módulos idênticos de 4 GB cada, do tipo SDRAM DDR4 3000 MHz ou superior, tela LCD de 14 ou 15 polegadas widescreen, Anti reflexo, suportar resolução FULL HD (1920 x 1080 pixels), retro iluminada por LED, o teclado deverá conter todos os caracteres da língua portuguesa, inclusive ç e acentos, nas mesmas posições do teclado padrão ABNT2, mouse touchpad com 2 botões integrados, mouse óptico com conexão USB e botão de rolagem (scroll), interfaces de rede 10/100/1000 conector rj-45 fêmea e WIFI padrão IEEE 802.11 b/g/n/ac, Bluetooth mínimo 4.0. Sistema operacional Windows 10 pro (64 bits), bateria recarregável do tipo Ion de lítion com no mínimo 4 células, fonte externa automática compatível com o item, possuir interfaces USB 2.0 e 3.0, 1 HDMI ou display port e 1 VGA, leitor de cartão, webcam FULL HD (1080 p). Deverá vir acompanhado de maleta do tipo acolchoada para transporte e acondicionamento do equipamento. O equipamento deverá ser novo, sem uso, reforma ou recondicionamento.					
40	Mesa de Exames ESTRUTURA MATERIAL DE CONFEÇÃO COM ARMÁRIO MADEIRA-MDF	1	R\$ 3.215,00	R\$ 3.215,00	R\$ 3.743,15	R\$ 3.743,15
41	Ar Condicionado TIPO SPLIT CAPACIDADE CICLO 9.000 A 12.000 BTUs QUENTE E FRIO	1	R\$ 1.970,00	R\$ 1.970,00	R\$ 2.301,56	R\$ 2.301,56
42	Braçadeira para Injeção MATERIAL DE CONFEÇÃO( ESTRUTURA APOIO DO BRAÇO) AÇO INOXIDÁVEL AÇO INOXIDÁVEL TIPO PEDESTAL ALTURA REGULÁVEL	1	R\$ 339,00	R\$ 339,00	R\$ 395,14	R\$ 395,14
43	Autoclave Horizontal de Solo (pequeno porte) CAPACIDADE RACK PRA CARGA  CARRO PRA RACK  OSMOSE REVERSA  IMPRESSORA  TIPO DE PORTA E QTDE 90 A 150  POSSUI POSSUI POSSUI DESLIZANTE ATÉ 2 PORTAS	1	R\$ 130.732,00	R\$ 130.732,00	R\$ 152.208,30	R\$ 152.208,30
44	Ar Condicionado TIPO SPLIT CAPACIDADE CICLO 9.000 A 12.000 BTUs QUENTE E FRIO	1	R\$ 1.970,00	R\$ 1.970,00	R\$ 2.333,27	R\$ 2.333,27
45	Seladora TIPO  APLICAÇÃO MANUAL GRAU CIRÚRGICO	1	R\$ 1.140,00	R\$ 1.140,00	R\$ 1.336,45	R\$ 1.336,45
46	Bebedouro/ Purificador Refrigerado TIPO PRESSÃO COLUNA SIMPLES	2	R\$ 883,00	R\$ 1.766,00	R\$ 1.037,79	R\$ 2.075,57
47	Cadeira de Rodas Adulto MATERIAL DE CONFEÇÃO APOIO PARA BRAÇOS APOIO PARA PÉS ELEVÇÃO DE PERNAS AÇO OU FERRO PINTADO ESCAMOTEÁVEL REMOVIVEL COM ELEVÇÃO	1	R\$ 1.500,00	R\$ 1.500,00	R\$ 1.785,65	R\$ 1.785,65
UNIDADE ASSISTIDA: U B S DE SAUDE DE AREIAS PSF						
48	Câmara para Conservação de Imunobiológicos MATERIAL DE	1	R\$ 17.700,00	R\$ 17.700,00	R\$ 20.999,44	R\$ 20.999,44





ESTADO DO MARANHÃO  
PREFEITURA MUNICIPAL DE PINDARÉ-MIRIM

	CONFEÇÃO (GABINETE INTERNO) AÇO INOXIDÁVEL 304 TEMPERATURA ENTRE +2° C E + 8°C CIRCULAÇÃO DE AR FORÇADO POSSUI SENSOES INTERNOS POSSUI DISCADOR DE EMERGENCIA POSSUI CAPACIDADE E QUANTIDADE DE GAVETAS SISTEMA DE EMERGENCIA REGISTRO DE DADOS ATÉ 300 LITROS 2 A 5 GAVETAS POSSUI POSSUI					
49	Armário MATERIAL DE CONFEÇÃO DIMENSÕES PRATELEIRAS CAPACIDADE MÍNIMA DA PRATELEIRA AÇO ALTURA DE 100 A 210 CM X LARGURA DE 70 A 110 CM 3 OU 04 40KG	1	R\$ 988,00	R\$ 988,00	R\$ 1.152,96	R\$ 1.152,96
50	Ar Condicionado TIPO SPLIT CAPACIDADE CICLO 9.000 A 12.000 BTUs QUENTE E FRIO	1	R\$ 1.970,00	R\$ 1.970,00	R\$ 2.347,79	R\$ 2.347,79
51	Central de Nebulização TIPO Nº DE SAÍDAS SUPORTE COM RODÍZIOS COMPRESSOR DE 3 A 4 SAÍDAS POSSUI	1	R\$ 2.187,00	R\$ 2.187,00	R\$ 2.590,28	R\$ 2.590,28
52	Armário MATERIAL DE CONFEÇÃO DIMENSÕES PRATELEIRAS CAPACIDADE MÍNIMA DA PRATELEIRA AÇO ALTURA DE 100 A 210 CM X LARGURA DE 70 A 110 CM 3 OU 04 40KG	1	R\$ 988,00	R\$ 988,00	R\$ 1.165,87	R\$ 1.165,87
53	Nebulizador Portátil TIPO COMPRESSOR NÚMERO DE SAÍDAS SIMULTÂNEAS 01	1	R\$ 210,00	R\$ 210,00	R\$ 245,76	R\$ 245,76
54	Cadeira MATERIAL DE CONFEÇÃO BRAÇOS REGULAGEM DE ALT RODÍZIOS ASSENTO E ENCOSTO AÇO OU FERRO PINTADO NÃO POSSUI NÃO POSSUI NÃO POSSUI ESTOFADO	4	R\$ 225,00	R\$ 900,00	R\$ 264,45	R\$ 1.057,79
55	Geladeira/ Refrigerador CAPACIDADE DE 260 A 299 L	1	R\$ 2.393,00	R\$ 2.393,00	R\$ 2.839,88	R\$ 2.839,88
56	Ar Condicionado TIPO SPLIT CAPACIDADE CICLO 9.000 A 12.000 BTUs QUENTE E FRIO	1	R\$ 1.970,00	R\$ 1.970,00	R\$ 2.310,14	R\$ 2.310,14
57	Armário MATERIAL DE CONFEÇÃO DIMENSÕES PRATELEIRAS CAPACIDADE MÍNIMA DA PRATELEIRA AÇO ALTURA DE 100 A 210 CM X LARGURA DE 70 A 110 CM 3 OU 04 40KG	1	R\$ 988,00	R\$ 988,00	R\$ 1.163,55	R\$ 1.163,55
58	Cadeira MATERIAL DE CONFEÇÃO BRAÇOS REGULAGEM DE ALT RODÍZIOS ASSENTO E ENCOSTO AÇO OU FERRO PINTADO NÃO POSSUI NÃO POSSUI NÃO POSSUI ESTOFADO	2	R\$ 225,00	R\$ 450,00	R\$ 263,62	R\$ 527,24
59	Estante MATERIAL DE CONFEÇÃO CAPACIDADE DAS PRATELEIRAS REFORÇO AÇO FERRO PINTADO DE 101 A 200 kg POSSUI	4	R\$ 451,00	R\$ 1.804,00	R\$ 529,92	R\$ 2.119,69
60	Computador Portátil (Notebook) Especificação mínima: que esteja em linha de produção pelo fabricante. Computador portátil (notebook) com processador que possua no mínimo 4 Núcleos, 8 threads e frequência de 2.4 GHz; Unidade de Armazenamento SSD 240 GB interface PCIe NVMe M.2 , memória RAM de 8 GB, em 2 módulos idênticos de 4 GB cada.	1	R\$ 5.936,00	R\$ 5.936,00	R\$ 27.994,75	R\$ 27.994,75









ESTADO DO MARANHÃO  
PREFEITURA MUNICIPAL DE PINDARÉ-MIRIM

Folha nº 267  
Proc. nº 19/23  
Rubrica



	e acondicionamento do equipamento. O equipamento deverá ser novo, sem uso, reforma ou recondicionamento.					
82	Biombo MATERIAL DE CONFECÇÃO TAMANHO RODÍZIOS AÇO INOXIDÁVEL TAMANHO TRIPLO POSSUI	1	R\$ 864,00	R\$ 864,00	R\$ 1.023,56	R\$ 1.023,56
83	Mesa de Escritório: MATERIAL DE CONFECÇÃO FORMATO GAVETAS MADEIRA OU MDP OU MDF OU SIMILAR RETANGULAR POSSUI	1	R\$ 623,00	R\$ 623,00	R\$ 730,15	R\$ 730,15
84	Balde a Pedal MATERIAL DE CONFECÇÃO CAPACIDADE AÇO INOX DE 30L ATÉ 49L	1	R\$ 356,00	R\$ 356,00	R\$ 418,66	R\$ 418,66
85	Ar Condicionado TIPO SPLIT CAPACIDADE CICLO 9.000 A 12.000 BTUs QUENTE E FRIO	1	R\$ 1.970,00	R\$ 1.970,00	R\$ 2.325,99	R\$ 2.325,99
86	Mesa de Exames ESTRUTURA MATERIAL DE CONFECÇÃO COM ARMÁRIO MADEIRA-MDF	1	R\$ 3.215,00	R\$ 3.215,00	R\$ 3.788,44	R\$ 3.788,44
87	Seladora TIPO APLICAÇÃO MANUAL GRAU CIRÚRGICO	1	R\$ 1.140,00	R\$ 1.140,00	R\$ 1.339,61	R\$ 1.339,61
88	Autoclave Horizontal de Mesa (até 75 litros) MODO DE OPERAÇÃO  CAPACIDADE DIGITAL ATÉ 25 LITROS	1	R\$ 5.840,00	R\$ 5.840,00	R\$ 6.956,05	R\$ 6.956,05
89	Ar Condicionado TIPO SPLIT CAPACIDADE CICLO 9.000 A 12.000 BTUs QUENTE E FRIO	1	R\$ 1.970,00	R\$ 1.970,00	R\$ 2.306,84	R\$ 2.306,84
90	Bebedouro/ Purificador Refrigerado TIPO PRESSÃO COLUNA SIMPLES	2	R\$ 883,00	R\$ 1.766,00	R\$ 1.033,38	R\$ 2.066,77
91	Ar Condicionado TIPO SPLIT CAPACIDADE CICLO 9.000 A 12.000 BTUs QUENTE E FRIO	1	R\$ 1.970,00	R\$ 1.970,00	R\$ 2.308,15	R\$ 2.308,15
92	Cadeira de Rodas Adulto MATERIAL DE CONFECÇÃO APOIO PARA BRAÇOS APOIO PARA PÉS ELEVÇÃO DE PERNAS AÇO OU FERRO PINTADO ESCAMOTEÁVEL REMOVIVEL COM ELEVÇÃO	1	R\$ 1.500,00	R\$ 1.500,00	R\$ 1.769,05	R\$ 1.769,05
UNIDADE ASSISTIDA: UNIDADE BASICA DE SAUDE CIBRAZEM PSF						
93	Mesa de Escritório: MATERIAL DE CONFECÇÃO FORMATO GAVETAS MADEIRA OU MDP OU MDF OU SIMILAR RETANGULAR POSSUI	1	R\$ 623,00	R\$ 623,00	R\$ 739,55	R\$ 739,55
94	Câmara para Conservação de Imunobiológicos MATERIAL DE CONFECÇÃO (GABINETE INTERNO) AÇO INOXIDÁVEL 304 TEMPERATURA ENTRE +2° C E + 8°C CIRCULAÇÃO DE AR FORÇADO POSSUI SENSORES INTERNOS POSSUI DISCADOR DE EMERGÊNCIA POSSUI CAPACIDADE E QUANTIDADE DE GAVETAS SISTEMA DE EMERGÊNCIA REGISTRO DE DADOS ATÉ 300 LITROS 2 A 5 GAVETAS POSSUI POSSUI	1	R\$ 17.700,00	R\$ 17.700,00	R\$ 20.762,03	R\$ 20.762,03
95	Balde a Pedal MATERIAL DE CONFECÇÃO CAPACIDADE AÇO INOX DE 30L ATÉ 49L	2	R\$ 356,00	R\$ 712,00	R\$ 414,71	R\$ 829,43
96	Cadeira MATERIAL DE CONFECÇÃO BRAÇOS REGULAGEM DE	4	R\$ 225,00	R\$ 900,00	R\$ 260,75	R\$ 1.043,01



ESTADO DO MARANHÃO  
PREFEITURA MUNICIPAL DE PINDARÉ-MIRIM

Folha nº

Proc. nº

Rubrica



	ALT RODÍZIOS ASSENTO E ENCOSTO AÇO OU FERRO PINTADO NÃO POSSUI NÃO POSSUI NÃO POSSUI ESTOFADO						
97	Central de Nebulização TIPO Nº DE SAÍDAS SUPORTE COM RODÍZIOS COMPRESSOR DE 3 A 4 SAÍDAS POSSUI	1	R\$ 2.187,00	R\$ 2.187,00	R\$ 2.571,21	R\$ 2.571,21	
98	Cadeira MATERIAL DE CONFECÇÃO BRAÇOS REGULAGEM DE ALT RODÍZIOS ASSENTO E ENCOSTO AÇO OU FERRO PINTADO NÃO POSSUI NÃO POSSUI NÃO POSSUI ESTOFADO	5	R\$ 225,00	R\$ 1.225,00	R\$ 266,49	R\$ 1.332,43	
99	Armário MATERIAL DE CONFECÇÃO DIMENSÕES PRATELEIRAS CAPACIDADE MÍNIMA DA PRATELEIRA AÇO ALTURA DE 100 A 210 CM X LARGURA DE 70 A 110 CM 3 OU 04 40KG	1	R\$ 988,00	R\$ 988,00	R\$ 1.177,81	R\$ 1.177,81	
100	Nebulizador Portátil TIPO COMPRESSOR NÚMERO DE SAÍDAS SIMULTÂNEAS 01	2	R\$ 210,00	R\$ 420,00	R\$ 246,96	R\$ 493,93	
101	Armário Vitrine NÚMERO DE PORTAS MATERIAL DE CONFECÇÃO LATERAIS DE VIDRO 02 PORTAS AÇO OU FERRO PINTADO POSSUI	2	R\$ 1.600,00	R\$ 3.200,00	R\$ 1.860,70	R\$ 3.721,40	
102	Geladeira/ Refrigerador CAPACIDADE DE 260 A 299 L	1	R\$ 2.393,00	R\$ 2.393,00	R\$ 2.796,55	R\$ 2.796,55	
103	Ar Condicionado TIPO SPLIT CAPACIDADE CICLO 9.000 A 12.000 BTUs QUENTE E FRIO	1	R\$ 1.970,00	R\$ 1.970,00	R\$ 2.486,11	R\$ 2.486,11	
104	Balde a Pedal MATERIAL DE CONFECÇÃO CAPACIDADE AÇO INOX DE 30L ATÉ 49L	1	R\$ 356,00	R\$ 356,00	R\$ 420,69	R\$ 420,69	
105	Ar Condicionado TIPO SPLIT CAPACIDADE CICLO 9.000 A 12.000 BTUs QUENTE E FRIO	1	R\$ 1.970,00	R\$ 1.970,00	R\$ 2.298,25	R\$ 2.298,25	
106	Mesa de Exames ESTRUTURA MATERIAL DE CONFECÇÃO COM ARMÁRIO MADEIRA-MDF	1	R\$ 3.215,00	R\$ 3.215,00	R\$ 3.753,93	R\$ 3.753,93	
107	Carro de Curativos MATERIAL DE CONFECÇÃO   ACESSÓRIOS AÇO INOXIDÁVEL   BALDE E BACIA	1	R\$ 1.095,00	R\$ 1.095,00	R\$ 1.287,00	R\$ 1.287,00	
108	Armário Vitrine NÚMERO DE PORTAS MATERIAL DE CONFECÇÃO LATERAIS DE VIDRO 02 PORTAS AÇO OU FERRO PINTADO POSSUI	1	R\$ 1.600,00	R\$ 1.600,00	R\$ 1.884,84	R\$ 1.884,84	
109	TENS e FES NÚMERO DE CANAIS 04 CANAIS	1	R\$ 1.490,00	R\$ 1.490,00	R\$ 1.775,74	R\$ 1.775,74	
110	Ultrassom para Fisioterapia FREQUÊNCIA 1 E 3 MHZ TELA LCD POSSUI MODO DE EMISSÃO  OPERAÇÃO CONTÍNUO PULSADO	1	R\$ 2.697,00	R\$ 2.697,00	R\$ 3.197,03	R\$ 3.197,03	
111	Colposcópio AUMENTO CÂMERA MONITOR VARIÁVEL POSSUI NÃO POSSUI	1	R\$ 28.750,00	R\$ 28.750,00	R\$ 34.205,68	R\$ 34.205,68	
112	Mesa Ginecológica ESTRUTURA MATERIAL DE CONFECÇÃO SEM ARMÁRIO AÇO-FERRO PINTADO	1	R\$ 1.697,00	R\$ 1.697,00	R\$ 1.992,28	R\$ 1.992,28	
113	Ar Condicionado TIPO SPLIT CAPACIDADE CICLO 9.000 A 12.000 BTUs QUENTE E FRIO	1	R\$ 1.970,00	R\$ 1.970,00	R\$ 2.289,67	R\$ 2.289,67	





ESTADO DO MARANHÃO  
PREFEITURA MUNICIPAL DE PINDARÉ-MIRIM

114	Exercitador de Mãos e Dedos Construído em plástico de alta resistência, deve permitir trabalhar isoladamente em mola individual cada dedo ou todos os dedos. Com resistência entre 3kg e 3,5kg.	3	R\$ 77,00	R\$ 231,00	R\$ 89,86	R\$ 269,57
115	Ar Condicionado TIPO SPLIT CAPACIDADE CICLO 9.000 A 12.000 BTUs QUENTE E FRIO	1	R\$ 1.970,00	R\$ 1.970,00	R\$ 2.311,62	R\$ 2.311,62
116	Mesa Auxiliar DIMENSÕES MATERIAL DE CONFEÇÃO DE 40X40X80CM A 40X60X80CM AÇO INOXIDÁVEL	1	R\$ 780,00	R\$ 780,00	R\$ 910,23	R\$ 910,23
117	Balde a Pedal MATERIAL DE CONFEÇÃO CAPACIDADE AÇO INOX DE 30L ATÉ 49L	1	R\$ 356,00	R\$ 356,00	R\$ 416,99	R\$ 416,99
118	Caixa para Desinfecção de Limas Endodônticas CAPACIDADE ATÉ 10 LIMAS	2	R\$ 65,00	R\$ 130,00	R\$ 75,70	R\$ 151,41
119	Fotopolimerizador de Resinas TIPO LED, SEM FIO SEM RADIÔMETRO	1	R\$ 840,00	R\$ 840,00	R\$ 985,32	R\$ 985,32
120	Mocho MATERIAL DE CONFEÇÃO ENCOSTO REGULAGEM DE ALTURA AÇO OU FERRO CROMADO POSSUIJA GÁS	1	R\$ 462,00	R\$ 462,00	R\$ 536,50	R\$ 536,50
121	Compressor Odontológico CAPACIDADE RESERVATÓRIO   POTÊNCIA   CONSUMO 30 A 39 L 1 A 1,5HP 6 A 7 PÉS ISENTO DE ÓLEO SIM	1	R\$ 4.035,00	R\$ 4.035,00	R\$ 4.773,63	R\$ 4.773,63
122	Cadeira Odontológica Completa (equipo/ sugador/ refletor) TERMINAIS ATÉ 3 EQUIPO TIPO CART OU ACOPLADO COMANDO DA CADEIRA PEDAL CABECEIRA REFLETOR CUBA PORCELANA CERÂMICA SERINGA TRÍPLICE PEÇA RETA CONTRA ÂNGULO MICRO MOTOR CANETA DE ROTAÇÃO UNIDADE AUXILIAR (SUGADOR) MOCHO	1	R\$ 17.084,00	R\$ 17.084,00	R\$ 20.085,30	R\$ 20.085,30
123	Armário MATERIAL DE CONFEÇÃO DIMENSÕES PRATELEIRAS  CAPACIDADE MÍNIMA DA PRATELEIRA AÇO ALTURA DE 100 A 210 CM X LARGURA DE 70 A 110 CM 3 OU 04 40KG	1	R\$ 988,00	R\$ 988,00	R\$ 1.162,23	R\$ 1.162,23
124	Computador Portátil (Notebook) Especificação mínima: que esteja em linha de produção pelo fabricante. Computador portátil (notebook) com processador que possua no mínimo 4 Núcleos, 8 threads e frequência de 2.4 GHz, Unidade de Armazenamento SSD 240 GB interface PCIe NVMe M.2, memória RAM de 8 GB, em 2 módulos idênticos de 4 GB cada, do tipo SDRAM DDR4 3000 MHz ou superior, tela LCD de 14 ou 15 polegadas widescreen, Anti reflexo, suportar resolução FULL HD (1920 x 1080 pixels), retro iluminada por LED, o teclado deverá conter todos os caracteres da língua portuguesa, inclusive ç e acentos, nas mesmas posições do teclado padrão ABNT2, mouse touchpad com 2 botões integrados, mouse óptico com conexão USB e botão de rolagem (scroll), interfaces de rede 10/100/1000 conector rj-45 fêmea e WIFI padrão IEEE 802.11 b/g/n/ac, Bluetooth mínimo 4.0. Sistema operacional Windows 10	1	R\$ 5.936,00	R\$ 5.936,00	R\$ 6.921,10	R\$ 6.921,10





ESTADO DO MARANHÃO  
PREFEITURA MUNICIPAL DE PINDARÉ-MIRIM

Folha nº 970  
Proc. nº 19/23  
Rubrica



	pro (64 bits), bateria recarregável do tipo ion de lítion com no mínimo 4 células, fonte externa automática compatível com o item, possuir interfaces USB 2.0 e 3.0, 1 HDMI ou display port e 1 VGA, leitor de cartão, webcam FULL HD (1080 p). Deverá vir acompanhado de maleta do tipo acolchoada para transporte e acondicionamento do equipamento. O equipamento deverá ser novo, sem uso, reforma ou recondicionamento.						
125	Ar Condicionado TIPO SPLIT CAPACIDADE CICLO 9.000 A 12.000 BTUs QUENTE E FRIO	1	R\$ 1.970,00	R\$ 1.970,00	R\$ 2.298,25	R\$ 2.298,25	
126	Mesa de Escritório: MATERIAL DE CONFEÇÃO FORMATO GAVETAS MADEIRA OU MDP OU MDF OU SIMILAR RETANGULAR POSSUI	1	R\$ 623,00	R\$ 623,00	R\$ 733,28	R\$ 733,28	
127	Seladora TIPO  APLICAÇÃO MANUAL GRAU CIRÚRGICO	1	R\$ 1.140,00	R\$ 1.140,00	R\$ 1.337,98	R\$ 1.337,98	
128	Autoclave Horizontal de Mesa (até 75 litros) MODO DE OPERAÇÃO  CAPACIDADE DIGITAL ATÉ 25 LITROS	1	R\$ 5.840,00	R\$ 5.840,00	R\$ 6.813,08	R\$ 6.813,08	
129	Ar Condicionado TIPO SPLIT CAPACIDADE CICLO 9.000 A 12.000 BTUs QUENTE E FRIO	1	R\$ 1.970,00	R\$ 1.970,00	R\$ 2.327,97	R\$ 2.327,97	
130	Cadeira de Rodas Adulto MATERIAL DE CONFEÇÃO APOIO PARA BRAÇOS APOIO PARA PÉS ELEVÇÃO DE PERNAS AÇO OU FERRO PINTADO ESCAMOTEÁVEL REMOVIVEL COM ELEVÇÃO	1	R\$ 1.500,00	R\$ 1.500,00	R\$ 1.738,37	R\$ 1.738,37	
131	Bebedouro/ Purificador Refrigerado TIPO PRESSÃO COLUNA SIMPLES	2	R\$ 883,00	R\$ 1.766,00	R\$ 1.273,55	R\$ 2.547,09	
132	Balde a Pedal MATERIAL DE CONFEÇÃO CAPACIDADE AÇO INOX DE 30L ATÉ 49L	4	R\$ 356,00	R\$ 1.424,00	R\$ 419,61	R\$ 1.678,45	
			TOTAL: R\$ 499.853,00		Total	606.756,79	

#### 7. DO VALOR ESTIMADO

O preço considerado como estimativa para o objeto do presente Termo foi determinado com base na média simples das propostas comerciais obtidas junto a fornecedores do ramo. Com base em tal procedimento, foi estimado o valor de R\$ 606.756,79 (Seiscentos e seis mil, setecentos e cinquenta e seis reais e setenta e nove centavos).

#### 8. DA DOTAÇÃO ORÇAMENTÁRIA:

8.1. Na licitação para registro de preços não é necessário indicar a dotação orçamentária, que somente será exigida para a formalização do contrato ou outro instrumento hábil, conforme o Art. 7º, § 2º do Decreto Federal nº 7.892/2013.

#### 9. DA SUSTENTABILIDADE

9.1. Contratada como prática de sustentabilidade deverá considerar as recomendações/requisitos/critérios de sustentabilidade ambiental, estabelecidos no art. 6º e seus incisos da Instrução Normativa nº 01, de 19/01/2010, da Secretaria de Logística e Tecnologia de Informação do Ministério do Planejamento, Orçamento e Gestão – IN/SLTI/MPOG.



ESTADO DO MARANHÃO  
PREFEITURA MUNICIPAL DE PINDARÉ-MIRIM



## 10. DA QUALIFICAÇÃO TÉCNICA

10.1. Apresentação de, no mínimo, 01 (um) atestado/declaração de capacidade técnica, compatível com o objeto deste termo de referência, expedido por pessoa jurídica de direito público ou privado, que o licitante forneceu bens /serviços ou está fornecendo, de modo satisfatório, serviços da mesma natureza ou similares aos do presente Termo.

## 11. CARACTERÍSTICAS DE EXECUÇÃO DO SERVIÇO

Em caso de alteração dos serviços contratados (acrecimentos e decréscimos) para uma determinada unidade, o valor a ser cobrado deverá ser o mesmo ofertado na proposta financeira.

## 12. DO CONTROLE E FISCALIZAÇÃO DA EXECUÇÃO

12.1. Nos termos do art. 67 Lei nº 8.666, de 1993, será designado representante para acompanhar e fiscalizar a prestação dos serviços, anotando em registro próprio todas as ocorrências relacionadas com a execução e determinando o que for necessário à regularização de falhas ou defeitos observados.

12.2. A fiscalização de que trata este item não exclui nem reduz a responsabilidade da Contratada, inclusive perante terceiros, por qualquer irregularidade, ainda que resultante de imperfeições técnicas ou vícios redibitórios, e, na ocorrência desta, não implica em corresponsabilidade da Administração ou de seus agentes e prepostos, de conformidade com o art. 70 da Lei nº 8.666, de 1993.

12.3. O representante da Administração anotará em registro próprio todas as ocorrências relacionadas com a execução do contrato, indicando dia, mês e ano, bem como o nome dos funcionários eventualmente envolvidos, determinando o que for necessário à regularização das falhas ou defeitos observados e encaminhando os apontamentos à autoridade competente para as providências cabíveis.

## 13. DO PAGAMENTO

13.1. O pagamento será efetuado no prazo de até 30 (trinta) dias; após o recebimento definitivo dos serviços, desde que não haja fator impeditivo provocado pela CONTRATADA, mediante a apresentação de Nota Fiscal/Fatura, devidamente atestada por servidor competente, acompanhada da respectiva Ordem de Fornecimento/Serviços e das certidões de regularidade fiscal; Prova de regularidade com a Fazenda Federal, mediante apresentação da Certidão Conjunta Negativa de Débitos Relativos a Tributos Federais e à Dívida Ativa da União e Previdenciária, conforme Portaria PGFN/RFB nº 1751, de 02 de outubro de 2014; Prova de regularidade com a Fazenda Estadual do domicílio ou sede da licitante, mediante apresentação da Certidão Negativa de Débitos Fiscais e Certidão Negativa de Inscrição na Dívida Ativa do Estado; Prova de Regularidade perante a Fazenda Municipal, do domicílio ou sede da licitante, mediante apresentação da Certidão Negativa de Débitos Fiscais e Certidão Negativa de Inscrição na Dívida Ativa do Município; Prova de Regularidade relativa ao Fundo de Garantia por Tempo de Serviço, demonstrando situação regular mediante apresentação do Certificado de Regularidade do FGTS – CRF e Prova de inexistência de débitos inadimplidos perante a Justiça do Trabalho, mediante apresentação da Certidão Negativa de Débitos Trabalhistas (CNDT), diretamente na conta que o fornecedor apresentar em sua proposta.

## 14. DA ALTERAÇÃO SUBJETIVA

14.1. É admissível a fusão, cisão ou incorporação da contratada com/em outra pessoa jurídica, desde que sejam observados pela nova pessoa jurídica todos os requisitos de habilitação exigidos na licitação original; sejam mantidas as demais cláusulas e condições do contrato; não haja prejuízo à execução do objeto pactuado e haja a anuência expressa da Administração à continuidade do contrato.

## 15. DAS OBRIGAÇÕES DA CONTRATANTE E DA CONTRATADA

15.1. Deveres e Responsabilidades da CONTRATANTE, além de outras que poderão ser previstas no Edital e Contrato:

15.1.1 Nomear Gestor e Fiscais Técnicos, Administrativo e Requisitante do contrato para acompanhar e fiscalizar a execução dos Contratos;

15.1.2 Efetuar o pagamento à CONTRATADA nas condições pactuadas;

15.1.3 Aplicar à CONTRATADA as sanções administrativas regulamentares e contratuais cabíveis;

15.1.4 Preencher e enviar a Ordem de Serviço de Bens de acordo com os critérios estabelecidos neste Termo de Referência;

15.1.5. Prestar os serviços pela CONTRATADA, que estejam em conformidade com a proposta aceita, conforme inspeções a serem realizadas;

15.1.6 Liquidar o empenho e efetuar o pagamento da fatura da emitida pela CONTRATADA dentro dos prazos preestabelecidos em Contrato;

15.1.7 Comunicar à CONTRATADA todas e quaisquer ocorrências relacionadas com o serviço.

15.2. Deveres e Responsabilidades da CONTRATADA, além de outras que poderão ser previstas no Edital e Contrato:

15.2.1. Prestar os serviços conforme especificações definidas no presente Termo de Referência, não podendo nunca ser inferior a esta;

15.2.2. Manter capacidade mínima de prestação dos serviços para atender as demandas contratadas;

15.2.3. Prestar todos os esclarecimentos que lhe forem solicitados pelo Órgão Gerenciador da Ata, relacionados com as características dos serviços;





ESTADO DO MARANHÃO  
PREFEITURA MUNICIPAL DE PINDARÉ-MIRIM

Folha nº 272  
Proc. nº 1903  
Pública



15.2.4. Preservar, nos locais determinados pelo CONTRATANTE nas Ordens de Serviço, os serviços objeto da presente contratação, às suas expensas, dentro do prazo de entrega estabelecido;

15.2.5. Comunicar à CONTRATANTE, por escrito, qualquer anormalidade de caráter urgente em relação aos serviços que forem objetos do Contrato e prestar os esclarecimentos necessários;

15.2.6. Indicar, formalmente, preposto apto a representá-la junto à CONTRATANTE, que deverá responder pela fiel execução do Contrato;

15.2.7. Atender prontamente quaisquer orientações e exigências dos Fiscais dos Contratos e/ou dos Gestores dos Contratos inerentes à execução do objeto contratual;

15.2.8. Reparar quaisquer danos diretamente causados à CONTRATANTE ou a terceiros, por culpa ou dolo de seus representantes legais, prepostos ou empregados, em decorrência da presente relação contratual, não excluindo ou reduzindo essa responsabilidade da fiscalização ou o acompanhamento da execução do objeto pela CONTRATANTE.

a) Apurado o dano e caracterizada sua autoria por qualquer empregado da CONTRATADA, esta pagará à CONTRATANTE o valor correspondente, mediante o pagamento de Documento de Arrecadação Municipal - DAM, a ser emitida pelo Gestor do Contrato no valor correspondente ao dano, acrescido das demais penalidades constantes do instrumento convocatório e do contrato.

15.2.9. Propiciar todos os meios e facilidades necessárias à fiscalização da execução do objeto pela CONTRATANTE, cujo representante terá poderes para sustar o serviço, total ou parcialmente, a qualquer tempo, sempre que considerar a medida necessária, e recusar os serviços empregados que julgar inadequados;

15.2.10. Manter, durante toda a execução do Contrato, em compatibilidade com as obrigações por ele assumidas, todas as condições de habilitação e qualificação exigidas na licitação;

15.2.11. Emitir fatura no valor pactuado e nas condições do Contrato, apresentando à CONTRATANTE para pagamento;

15.2.12. Substituir os serviços reprovados na aceitação, dentro do prazo estabelecido neste Termo de Referência, sem ônus para a CONTRATANTE;

15.2.13. Substituir os serviços que apresentarem defeitos durante o período de validade, sem ônus para a CONTRATANTE, no prazo de demais condições previstas neste Termo de Referência.

15.3. Em relação à Ata de Registro de Preços, compete aos Prestadores Registrados:

a) Aceitar os Termos e Condições da Ata de Registro de Preços de acordo com a Legislação Vigente e com o instrumento pactuado no Termo de Referência;

b) Manter, durante a vigência da Ata de Registro de Preço, as condições de habilitação exigidas no edital;

c) Abster-se de transferir direitos ou obrigações decorrentes da Ata de Registro de Preços sem a expressa concordância do Órgão Gerenciador.

15.4. A detentora do registro de preços estará obrigada a atender a todos os pedidos efetuados durante a vigência da Ata de Registro de Preço, ainda que o serviço decorrente esteja previsto para ocorrer após o término de sua vigência.

15.5. A detentora do registro de preços estará obrigada a comparecer, sempre que solicitada, à sede da Unidade Requisitante, a fim de receber instruções, participar de reuniões ou para qualquer outra finalidade relacionada ao cumprimento de suas obrigações.

## 16. DO REGISTRO DE PREÇOS

A Secretaria de Administração é o órgão gerenciador responsável pela condução do conjunto de procedimentos para registro de preços e gerenciamento da Ata de Registro de Preços dele decorrente.

São órgãos participantes os órgãos ou entidades da administração pública que participam dos procedimentos iniciais do Sistema de Registro de Preços e integram a Ata de Registro de Preços.

Os órgãos e entidades que não participaram do registro de preços, quando desejarem fazer uso da Ata de Registro de Preços, deverão consultar a ADMINISTRAÇÃO - Órgão Gerenciador para manifestação sobre a possibilidade de adesão.

As aquisições ou contratações adicionais decorrentes da adesão à Ata de Registro de Preços não poderão exceder, por órgão ou entidade, a cinquenta por cento dos quantitativos dos itens registrados na Ata de Registro de Preços para o órgão gerenciador e órgãos participantes. O quantitativo decorrente das adesões à Ata de Registro de Preços não poderá exceder, na totalidade, ao dobro do quantitativo de cada item registrado na Ata de Registro de Preços para o órgão gerenciador e órgãos participantes, independentemente do número de órgãos não participantes que aderirem.

Após a autorização do órgão gerenciador, o órgão não participante deverá efetivar a aquisição ou contratação solicitada em até 90 (noventa) dias, observado o prazo de vigência da Ata.

A CPL poderá autorizar, excepcional e justificadamente, a prorrogação deste prazo, respeitado o prazo de vigência da Ata, quando solicitada pelo órgão não participante.

Caberá ao fornecedor beneficiário da Ata de Registro de Preços, observadas as condições nela estabelecidas, optar pela aceitação ou não do fornecimento decorrente de adesão, desde que não prejudique as obrigações presentes e futuras decorrentes da Ata; assumidas com o órgão gerenciador e órgãos participantes.

Homologado o resultado deste Pregão, a licitante mais bem classificada será convocada para assinar a Ata de Registro de Preços, no prazo de até 05 (cinco) dias úteis, contado da data do recebimento do documento oficial de convocação.

O prazo para que a licitante mais bem classificada compareça após ser convocada, poderá ser prorrogado, uma única vez, por igual período, desde que ocorra motivo justificado e aceito pela Comissão Permanente de Licitação.





ESTADO DO MARANHÃO  
PREFEITURA MUNICIPAL DE PINDARÉ-MIRIM

Fecha nº 273  
Proc. nº 19/23  
Rubrica



É facultado a CPL, quando a convocada não assinar a Ata de Registro de Preços no prazo e condições estabelecidos, convocar as licitantes remanescentes, na ordem de classificação, para fazê-lo em igual prazo, nos termos do art. 4.º, inciso XXIII, da Lei n.º 10.520/02. Publicada na Imprensa Oficial, a Ata de Registro de Preços implicará compromisso de fornecimento nas condições estabelecidas.

16.12. A existência de preços registrados não obriga a Administração a contratar, facultando-se a realização de licitação específica para a aquisição pretendida, assegurada preferência ao fornecedor registrado em igualdade de condições.

16.13. O prazo de validade improrrogável da Ata de Registro de Preços é de 12 (doze) meses, contado da data da sua assinatura, excluído o dia do começo e incluído o do vencimento.

16.14. Durante a vigência da Ata, os preços registrados serão fixos e irrevogáveis, exceto nas hipóteses decorrentes e devidamente comprovadas das situações previstas na alínea "d" do inciso II do art. 65 da Lei n.º 8.666/1993.

Nessa hipótese, a Administração, por razão de interesse público, poderá optar por cancelar a Ata e iniciar outro processo licitatório.

16.15. Quando o preço registrado se tornar superior ao preço praticado no mercado por motivo superveniente, o órgão gerenciador convocará os fornecedores para negociarem a redução dos preços aos valores praticados pelo mercado.

16.16. Os fornecedores que não aceitarem reduzir seus preços aos valores praticados pelo mercado serão liberados do compromisso assumido, sem aplicação de penalidade.

16.17. A ordem de classificação dos fornecedores que aceitarem reduzir seus preços aos valores de mercado observará a classificação original.

16.18. Quando o preço de mercado se tornar superior aos preços registrados e o fornecedor não puder cumprir o compromisso, o órgão gerenciador poderá:

Liberar o fornecedor do compromisso assumido, caso a comunicação ocorra antes do pedido de fornecimento, e sem aplicação da penalidade se confirmada a veracidade dos motivos e comprovantes apresentados; e  
Convocar os demais fornecedores para assegurar igual oportunidade de negociação.

16.19. Não havendo êxito nas negociações previstas na Condição anterior, o órgão gerenciador deverá proceder à revogação da Ata de Registro de Preços, adotando as medidas cabíveis para obtenção da contratação mais vantajosa.

16.20. O registro do fornecedor será cancelado quando:

a) Descumprir as condições da Ata de Registro de Preços;

b) Não retirar a nota de empenho ou instrumento equivalente no prazo estabelecido pela Administração, sem justificativa aceitável;

c) Não aceitar reduzir o seu preço registrado, na hipótese deste se tornar superior àqueles praticados no mercado; ou

d) Sofrer sanção prevista nos incisos III ou IV do caput do art. 87 da Lei n.º 8.666, de 1993, ou no art. 7.º da Lei n.º 10.520, de 2002.

16.21. O cancelamento de registros nas hipóteses previstas nos subitens a), b), c) e d) será formalizado por despacho do órgão gerenciador, assegurado o contraditório e a ampla defesa.

16.22. O cancelamento do registro de preços poderá ocorrer por fato superveniente, decorrente de caso fortuito ou força maior, que prejudique o cumprimento da Ata, devidamente comprovados e justificados:

a) Por razão de interesse público; ou

b) A pedido do fornecedor.

16.23. Em qualquer das hipóteses anteriores que impliquem a alteração da Ata registrada, concluídos os procedimentos de ajuste, a CPL fará o devido apostilamento na Ata de Registro de Preços e informará aos fornecedores registrados a nova ordem de classificação.

16.24. A Ata de Registro de Preços, decorrente desta licitação, será cancelada, automaticamente, por decurso do prazo de sua vigência.

#### DA VIGÊNCIA DO CONTRATO

17.1. Conforme § 2º, 3º e 4º do art. 12 do Decreto Federal nº 7.892/2013 e alterações, vejamos:

[...]

§ 2º A vigência dos contratos decorrentes do Sistema de Registro de Preços será definida nos instrumentos convocatórios, observado o disposto do art. 57, caput, da Lei nº 8.666/93.

§ 3º Os contratos decorrentes do Sistema de Registro de Preços poderão ser alterados, observado o disposto no art. 65 da Lei nº 8.666/93.

§ 4º O contrato decorrente do Sistema de Registro de Preços deverá ser assinado no prazo de validade da Ata de Registro de Preços.

[...]

17.2. Para esta aquisição será formalizado Contrato Administrativo, o qual estabelecerá em suas cláusulas todas as condições para o fornecimento, direitos, garantias, obrigações e responsabilidades das partes, em conformidade com este Termo de Referência e seus Apêndices, Edital de licitação e Proposta da empresa vencedora a que se vinculará.

17.3. O Contrato entrará em vigor na data da sua assinatura e terá sua vigência por 12 (doze) meses, com eficácia à publicação no Diário Oficial do Estado, podendo ser prorrogado por iguais e sucessivos períodos, até o limite de 60 (sessenta) meses, desde que autorizada pela administração, conforme disposto no art. 57, II da Lei Federal nº 8.666/1993.



Folha n° 274  
Proc. n° 19/23  
Rubrica



**ESTADO DO MARANHÃO**  
**PREFEITURA MUNICIPAL DE PINDARÉ-MIRIM**

**18. DO TRATAMENTO DIFERENCIADO E SIMPLIFICADO À ME, EPP E MEI**

Conforme a Lei Complementar nº 147, de 7 de agosto de 2014, sobre o tratamento diferenciado e simplificado para as Microempresas - ME, Empresas de Pequeno Porte - EPP e Microempreendedores Individuais - MEI, nas licitações públicas no âmbito da Administração Pública Municipal, em cumprimento ao seu Art. 48, estabelece:

Deverá realizar processo licitatório destinado exclusivamente à participação de microempresas e empresas de pequeno porte nos itens de contratação cujo valor seja de até R\$ 80.000,00 (oitenta mil reais), conforme inciso I;

Deverá estabelecer, em certames para aquisição de bens de natureza divisível, cota de até 25% (vinte e cinco por cento) do objeto para a contratação de microempresas e empresas de pequeno porte, conforme inciso III.

Não será aplicado o benefício previsto em Lei (cota reservada), para Microempresas, Empresas de Pequeno Porte e Microempreendedores individuais, pois o mesmo não apresenta vantajosidade para a Administração Pública neste caso em concreto, podendo representar prejuízo no fornecimento do objeto, conforme preceitua o inciso III do art. 49 da Lei Complementar 123/06.

Dentre os argumentos que justificam a não aplicação prevista em Lei, destaca-se a economia em escala. "Deve o gestor atentar-se para que o parcelamento seja realizado somente em benefício da Administração. Divisão do objeto que não observe economia de escala poderá produzir efeito contrário, ou seja, aumento dos preços" (Licitações & Contratos – Orientação e Jurisprudência do TCU, 4ª. Edição revista, ampliada e atualizada, p.226, Brasília, 2010).

Cabe ainda salientar, que a solução adotada, não restringe e não prejudica a competitividade em razão da existência de várias empresas que prestam esses serviços, trazendo interesse de um número maior de licitantes para o certame, considerando ainda que "lidar com um único fornecedor diminui o custo administrativo de gerenciamento de todo o processo de contratação".

**19. DOS ACRÉSCIMOS E SUPRESSÕES**

19.1. A empresa contratada fica obrigada a aceitar, nas mesmas condições contratuais, os acréscimos ou supressões sobre as quantidades, de até 25% (vinte e cinco por cento) do valor inicial atualizado do contrato.

**20. DO ÓRGÃO SOLICITANTE**

**20.1. SECRETARIA MUNICIPAL DE SAÚDE.**









ESTADO DO MARANHÃO  
PREFEITURA MUNICIPAL DE PINDARÉ-MIRIM

Folha nº

Proc. nº

Rubrica



prejuízo das multas e demais cominações legais. Nesse caso, a Secretaria Municipal de Saúde convocará os licitantes remanescentes, na ordem de classificação, para assinar a Ata, em igual prazo, celebrando com ele o compromisso da Ata de Registro de Preços.

6.2.1. Incorre na mesma pena do subitem 4.2 o Fornecedor que ensejar o retardamento da execução do objeto, não mantiver a **PROPOSTA**, falhar ou fraudar na execução do Contrato, apresentar documentação falsa, comportar-se de modo inidôneo ou cometer fraude fiscal.

6.3. O Fornecedor não poderá ceder ou transferir para terceiros o objeto desta Ata.

6.4. O Fornecedor obriga-se a nomear um preposto, aceito pela Secretaria Municipal de Saúde, para representá-lo durante o período da vigência desta Ata.

6.5. O Fornecedor deverá, durante a vigência desta Ata, comunicar quaisquer alterações havidas em seu Contrato Social, bem como manter, devidamente válidas e atualizadas, as certidões de regularidade com a Fazenda Federal e a Seguridade Social, cuja autenticidade será verificada pela Internet.

#### CLÁUSULA SÉTIMA: DAS OBRIGAÇÕES DA CONTRATANTE

7.1. A Secretaria Municipal de Saúde se compromete a dar plena e fiel execução dos serviços objeto da presente Ata, respeitando todas as condições estabelecidas.

7.2. Caberá ao Presidente da Comissão Permanente de Licitação, Órgão Gerenciador, a prática dos atos de controle e administração da Ata de Registro de Preços e, ainda, o seguinte:

- a) Consolidar todas as informações relativas aos preços e quantitativos registrados procedendo periodicamente o levantamento de seus quantitativos, anotando em registro próprio as ocorrências;
- b) Indicar sempre que solicitado, o nome do Fornecedor, o preço e os quantitativos disponíveis para atendimento às necessidades da Secretaria Municipal de Saúde;
- c) Convocar o Fornecedor para firmar a assinatura nas Atas de Registros de Preços, podendo utilizar-se dos meios: e-mail ou telefone, registrando nos autos a ocorrência e o prazo estabelecido;
- d) Observar para que, durante a vigência da Ata, sejam mantidas as condições de habilitação e qualificação exigidas na licitação;
- e) Conduzir eventuais procedimentos administrativos de renegociação dos preços registrados, para fins de adequação às novas condições de mercado, bem como os referentes à aplicação de penalidades, quando for o caso;
- f) Consultar o Fornecedor quanto ao interesse em fornecer o objeto a outros órgãos da Administração Pública que externem a intenção de utilizar a presente Ata nas condições estabelecidas no Edital;
- g) Publicar o preço, o nome do Fornecedor e as especificações resumidas do objeto da Ata, como também suas possíveis alterações, em forma de Aviso, no Diário Oficial do Município de Pindaré Mirim - MA.

7.3. Quaisquer exigências do Gerenciamento inerentes ao objeto da Ata de Registro de Preços deverão prontamente ser atendidas pelo Fornecedor, sem qualquer ônus para a Secretaria Municipal de Saúde.

#### CLÁUSULA OITAVA: DAS CONDIÇÕES DE RECEBIMENTO E PAGAMENTO

8.1. O pagamento pelos serviços prestados, será efetuado em moeda corrente, através de ordem bancária, dentro de até 05 (quinto) dias úteis, contados do primeiro dia do mês subsequente ao mês do serviço, sem juros e atualização monetárias, mediante a apresentação de Nota Fiscal ocorridos durante o mês, emitida em nome da Prefeitura Municipal de Pindaré Mirim - MA, devidamente atestada pela Fiscalização.

8.2. No texto da Nota fiscal deverá constar, obrigatoriamente, o objeto da licitação, as quantidades, os valores unitários e totais, o número da licitação, do Contrato e da Nota de Empenho correspondentes.

8.3. Como condição para o pagamento o Fornecedor deverá possuir na data da emissão da ordem bancária, devidamente válidos e atualizados os documentos de regularidade perante a Fazenda federal, Estadual, INSS e FGTS e a Seguridade Social.

#### CLÁUSULA NONA: DA RESCISÃO E DAS SANÇÕES POR INADIMPLEMTO

9.1. O Fornecedor que recusar-se a assinar a Ata de Registro de Preços, sem justificativa por escrito, aceita pelo titular da Secretaria Municipal de Saúde ficará impedido de licitar e contratar com a Prefeitura Municipal de Pindaré Mirim - MA, pelo prazo de até 05 (cinco) anos e ainda será descredenciado do Cadastro de Fornecedores municipal, sem prejuízo das multas e demais cominações legais. Nesse caso, a Secretaria Municipal de Saúde convocará os licitantes remanescentes, na ordem de classificação, para assinar a Ata, em igual prazo, celebrando com ele o compromisso da Ata de Registro de Preços.

9.2. Incorre na mesma pena do subitem 7.1 o Fornecedor que apresentar documentação falsa, ensejar o retardamento da execução do objeto, não mantiver a proposta, falhar ou fraudar na execução do Contrato, comportar-se de modo inidôneo ou cometer fraude fiscal.



Folha nº 278  
Proc. nº 19/23  
Rubrica \_\_\_\_\_



**ESTADO DO MARANHÃO**  
**PREFEITURA MUNICIPAL DE PINDARÉ-MIRIM**

9.3. Constituem motivos para a rescisão deste ajuste as situações previstas nos artigos 77 e 78, da Lei n.º 8.666/93, na forma do artigo 79, com as consequências do artigo 80, e sem prejuízo das sanções administrativas previstas nos artigos 86 a 88 do mesmo instituto legal.

9.4. A rescisão deste ajuste, por culpa do Fornecedor, implicará na aplicação também de multa no percentual estabelecido no edital convocatório.

**CLÁUSULA DÉCIMA: DA REVISÃO DE PREÇOS**

10.1. A Ata de Registro de Preços poderá sofrer alterações obedecidas as disposições contidas no art. 65 da Lei n.º 8.666/93.

10.2. O preço registrado poderá ser revisto em decorrência de eventual redução daqueles praticados no mercado, ou de fato que eleve o custo dos serviços, cabendo a Secretaria Municipal de Saúde, através da Comissão Permanente de Licitação, promover necessárias negociações junto aos Fornecedores, observadas as condições seguintes:

10.3. Quando o preço inicialmente registrado, por motivo superveniente, tornar-se superior ao preço de mercado, a Secretaria Municipal de Saúde convocará o Fornecedor visando a negociação para redução de preços e sua adequação ao praticado no mercado.

10.3.1. Frustrada a negociação o Fornecedor será liberado do compromisso assumido e a Secretaria Municipal de Saúde convocará os demais Fornecedores, visando igual oportunidade de negociação.

10.4. Quando o preço de mercado tornar-se superior ao preço registrado e o Fornecedor não puder cumprir o compromisso deverá apresentar à Secretaria Municipal de Saúde requerimento devidamente comprovado.

10.4.1. A Secretaria Municipal de Saúde, após análise do requerimento, poderá liberar o Fornecedor do compromisso assumido, sem aplicação da penalidade, caso confirmada a veracidade dos motivos e comprovantes apresentados, e se a comunicação ocorrer antes do pleito da prestação dos serviços.

10.4.2. Ocorrendo a liberação do Fornecedor, conforme subitem 8.4.1, a Secretaria Municipal de Saúde poderá convocar os demais Fornecedores, visando igual oportunidade de negociação.

10.5. Não havendo êxito nas negociações a Secretaria Municipal de Saúde revogará a Ata de Registro de Preços, adotando as medidas cabíveis para obtenção do ajuste mais vantajoso.

**CLÁUSULA DÉCIMA PRIMEIRA: DO CANCELAMENTO DO REGISTRO**

11. O fornecedor terá seu registro cancelado pelo Presidente da Comissão Permanente de Licitação (órgão gerenciador), quando:

- a) descumprir as condições previstas no Edital do Pregão a que se vincula o preço registrado;
- b) descumprir as condições da Ata de Registro de Preços;
- c) não retirar a respectiva Nota de Empenho ou assinar o Contrato Administrativo ou instrumento equivalente no prazo estabelecido pela Administração sem justificativa aceitável;
- d) não aceitar reduzir o seu preço registrado, na hipótese de tornar-se superior àqueles praticados no mercado;
- e) Não aceitar reduzir o seu preço registrado na hipótese de este se tornar superior àqueles praticados no mercado.
- f) Deixar de comprovar que mantém as condições de habilitação e qualificação exigidas na licitação.
- g) Não atender, ou atender parcialmente, os preços e as condições estipuladas.
- h) Reincidir em faltas no cumprimento das obrigações que decorrerem do Edital e da Ata de Registro de Preços.
- i) Demonstrar, comprovadamente, a impossibilidade de atender às solicitações de serviço, em razão dos preços registrados, pela indisponibilidade de bem no mercado, ou ainda, em decorrência de caso fortuito ou de força maior.
- j) O Fornecedor poderá solicitar o cancelamento do seu registro de preço na ocorrência de fato superveniente que venha comprometer a perfeita execução contratual, decorrente de caso fortuito ou de força maior devidamente comprovado.
- l) O cancelamento será precedido de processo administrativo a ser examinado pelo órgão gerenciador, sendo que a decisão final deverá ser fundamentada, assegurados o contraditório e a ampla defesa;
- m) A comunicação do cancelamento do registro do fornecedor será feito por escrito, juntando-se o comprovante de recebimento;
- n) No caso do Fornecedor encontrar-se em lugar ignorado, incerto ou inacessível, a comunicação será feita por publicação no Diário Oficial do Município de Pindaré Mirim - MA, considerando-se cancelado o registro do fornecedor, a partir do 5.º dia útil, a contar da publicação;

11.1. O Fornecedor poderá solicitar o cancelamento do seu registro de preço na ocorrência de fato superveniente que venha comprometer a perfeita execução contratual, decorrente de caso fortuito ou de força maior devidamente comprovado.

a) A solicitação do Fornecedor para cancelamento do registro de preço não o desobriga da prestação dos serviços complementos até a decisão final do órgão gerenciador, a qual deverá ser prolatada no prazo máximo de 30 (trinta) dias, facultada à Administração a aplicação das penalidades previstas no instrumento convocatório, caso não aceitas as razões do pedido;





ESTADO DO MARANHÃO  
PREFEITURA MUNICIPAL DE PINDARÉ-MIRIM

Edição nº 279  
Proc. nº 19/23  
Rubrica



**CLÁUSULA DÉCIMA SEGUNDA: DA FORMALIZAÇÃO DO CONTRATO**

12.1. Após a assinatura da Ata de Registro de Preços e durante a sua validade Secretaria Municipal de Saúde, se necessário, poderá convocar o Fornecedor, para no prazo de 05 (cinco) dias úteis, a contar do recebimento da convocação, assinar o instrumento contratual, sob pena de decair o direito à contratação, sem prejuízo das sanções previstas na lei.

12.2. O Contrato a ser firmado com o licitante vencedor terá suas cláusulas e condições reguladas pelas Leis n.ºs 10.520/2002 e 8.666/1993, pela Lei Complementar nº 123, de 14 de dezembro de 2006, alterada pela Lei Complementar nº 147, de 7 de agosto de 2014, nos termos da Minuta do Contrato do Edital.

12.3. O prazo para a assinatura do Contrato poderá ser prorrogado por igual período, e uma única vez, quando solicitado pelo licitante vencedor durante o seu transcurso, desde que ocorra motivo justificado e aceito pela a Secretaria Municipal de Saúde.

12.4. Farão parte integrante do Contrato todos os elementos apresentados pelo Fornecedor que tenham servido de base para o julgamento da licitação, bem como as condições estabelecidas no Pregão, independentemente de transcrição.

**CLÁUSULA DÉCIMA TERCEIRA: DA UTILIZAÇÃO DA ATA DE REGISTRO DE PREÇOS POR ÓRGÃO OU ENTIDADES NÃO PARTICIPANTES**

13.1. Desde que devidamente justificada a vantagem, a Ata de Registro de Preços, durante sua vigência, poderá ser utilizada por qualquer órgão ou entidade da administração pública municipal que não tenha participado do certame licitatório, mediante anuência do órgão gerenciador.

13.1.1. Os órgãos e entidades que não participaram do registro de preços, quando desejarem fazer uso da Ata de Registro de Preços, deverão consultar o órgão gerenciador da ata para manifestação sobre a possibilidade de adesão.

13.1.2. Caberá ao Fornecedor beneficiário da Ata de Registro de Preços, observadas as condições nela estabelecidas, optar pela aceitação ou não da prestação dos serviços decorrente de adesão, desde que não prejudique as obrigações presentes e futuras decorrentes da ata, assumidas com o órgão gerenciador e órgãos participantes.

13.1.3. As aquisições ou contratações adicionais a que se refere este artigo não poderão exceder, por órgão ou entidade, a cinquenta por cento dos quantitativos dos itens do instrumento convocatório e registrados na Ata de Registro de Preços para o órgão gerenciador e órgãos participantes.

**CLÁUSULA DÉCIMA QUARTA – DA PUBLICAÇÃO**

14.1 O Órgão Gerenciador fará publicar o resumo da presente Ata no Diário Oficial do Município, após sua assinatura, obedecendo ao prazo previsto no parágrafo único do art. 61 da Lei nº 8.666/93.

**CLÁUSULA DÉCIMA QUINTA – DAS DISPOSIÇÕES FINAIS**

15.1. Todas as alterações que se fizerem necessárias serão registradas por intermédio de lavratura de Termo Aditivo, à presente Ata de Registro de Preços, conforme o caso.

15.2. Integra esta Ata, o Edital de PREGÃO ELETRÔNICO N° \_\_\_\_/2023 e seus anexos e as propostas das empresas registradas nesta Ata.

15.3. Os casos omissos serão resolvidos de acordo com a Lei n.º 8.666/93, Lei n.º 10.520/02 e Decreto Federal nº 7.892, de 23 de Janeiro de 2013, alterado pelo Decreto Federal nº 8.250, de 23 de maio de 2014.

**CLÁUSULA DÉCIMA SEXTA – DO FORO**

16.1. Fica eleito o foro da comarca de Pindaré Mirim, Estado do Maranhão, com renúncia expressa de qualquer outro, por mais privilegiado que seja, para dirimir quaisquer dúvidas oriundas do presente instrumento.

16.2. E por estarem, assim, justas e contratadas, as partes assinam o presente, na presença de duas testemunhas.

Pindaré Mirim – MA, \_\_\_\_ de \_\_\_\_\_ de 2023.

XXXXXXXXXXXXXXXXXXXXXXXXXXXX  
Representante Legal

Empresa  
Representante Legal









Folha nº 282  
Proc. nº 19123  
Rubrica



**ESTADO DO MARANHÃO**  
**PREFEITURA MUNICIPAL DE PINDARÉ-MIRIM**

**10. CLÁUSULA DÉCIMA – OBRIGAÇÕES DA CONTRATANTE E DA CONTRATADA**

10.1. As obrigações da CONTRATANTE são aquelas previstas no Termo de Referência, e especificadas abaixo:

10.1.1. Receber o objeto no prazo e condições estabelecidas no Edital e seus anexos;

10.1.2. Verificar minuciosamente, no prazo fixado, a conformidade dos bens recebidos provisoriamente com as especificações constantes do Edital e da proposta, para fins de aceitação e recebimento definitivo;

10.1.3. Comunicar à Contratada, por escrito, sobre imperfeições, falhas ou irregularidades verificadas no objeto fornecido, para que seja substituído, reparado ou corrigido;

10.1.4. Acompanhar e fiscalizar o cumprimento das obrigações da Contratada, através de comissão/servidor especialmente designado;

10.1.5. Efetuar o pagamento à Contratada no valor correspondente ao serviço do objeto, no prazo e forma estabelecidos no Edital e seus anexos;

10.1.6. A Administração não responderá por quaisquer compromissos assumidos pela Contratada com terceiros, ainda que vinculados à execução do presente Termo de Contrato, bem como por qualquer dano causado a terceiros em decorrência de ato da Contratada, de seus empregados, prepostos ou subordinados.

10.2. As obrigações da CONTRATADA são aquelas previstas no Termo de Referência, e especificadas abaixo:

10.2.1. Efetuar a entrega do objeto em perfeitas condições, conforme especificações, prazo e local constantes no Termo de Referência e seus anexos, acompanhado da respectiva nota fiscal, na qual constarão as indicações referentes aos serviços prestados, em conformidade com o edital e proposta de preços apresentada;

10.2.2. Responsabilizar-se pelos vícios e danos decorrentes do objeto, de acordo com os artigos 12, 13 e 17 a 27, do Código de Defesa do Consumidor (Lei nº 8.078, de 1990);

10.2.3. Substituir, reparar ou corrigir, às suas expensas, no prazo fixado neste Termo de Referência, o objeto com avarias ou defeitos;

10.2.4. Comunicar à Contratante, no prazo máximo de 24 (vinte e quatro) horas que antecede a data da entrega, os motivos que impossibilitem o cumprimento do prazo previsto, com a devida comprovação;

10.2.5. Manter, durante toda a execução do contrato, em compatibilidade com as obrigações assumidas, todas as condições de habilitação e qualificação exigidas na licitação;

10.2.6. Indicar preposto para representá-la durante a execução do contrato;

10.2.7. Não transferir a terceiros, quer total ou parcialmente, o objeto a ser contratado, sem a devida anuência da Prefeitura Municipal de Pindaré Mirim – MA.

**11. CLÁUSULA DÉCIMA PRIMEIRA – SANÇÕES ADMINISTRATIVAS**

11.1. As sanções referentes à execução do contrato são aquelas previstas no Termo de Referência, anexo do Edital.

**12. CLÁUSULA DÉCIMA SEGUNDA – RESCISÃO**

12.1. O presente Termo de Contrato poderá ser rescindido:

12.1.1. por ato unilateral e escrito da Administração, nas situações previstas nos incisos I a XII e XVII do art. 78 da Lei nº 8.666, de 1993, e com as consequências indicadas no art. 80 da mesma Lei, sem prejuízo da aplicação das sanções previstas no Termo de Referência, anexo ao Edital;

12.1.2. amigavelmente, nos termos do art. 79, inciso II, da Lei nº 8.666, de 1993.

12.2. Os casos de rescisão contratual serão formalmente motivados, assegurando-se à CONTRATADA o direito à prévia e ampla defesa.

12.3. A CONTRATADA reconhece os direitos da CONTRATANTE em caso de rescisão administrativa prevista no art. 77 da Lei nº 8.666, de 1993.

12.4. O termo de rescisão será precedido de Relatório indicativo dos seguintes aspectos, conforme o caso:

12.4.1. Balanço dos eventos contratuais já cumpridos ou parcialmente cumpridos;

12.4.2. Relação dos pagamentos já efetuados e ainda devidos;

12.4.3. Indenizações e multas.

**13. CLÁUSULA DÉCIMA TERCEIRA – VEDAÇÕES**

13.1. É vedado à CONTRATADA:



Folha nº 283  
Proc. nº 19/23  
Rubrica \_\_\_\_\_



**ESTADO DO MARANHÃO**  
**PREFEITURA MUNICIPAL DE PINDARÉ-MIRIM**

13.1.1. caucionar ou utilizar este Termo de Contrato para qualquer operação financeira;

13.1.2. interromper a execução contratual sob alegação de inadimplemento por parte da CONTRATANTE, salvo nos casos previstos em lei.

**14. CLÁUSULA DÉCIMA QUARTA – ALTERAÇÕES**

14.1. Eventuais alterações contratuais reger-se-ão pela disciplina do art. 65 da Lei nº 8.666, de 1993.

14.2. A CONTRATADA é obrigada a aceitar, nas mesmas condições contratuais, os acréscimos ou supressões que se fizerem necessários, até o limite de 25% (vinte e cinco por cento) do valor inicial atualizado do contrato.

14.3. As supressões resultantes de acordo celebrado entre as partes contratantes poderão exceder o limite de 25% (vinte e cinco por cento) do valor inicial atualizado do contrato.

**15. CLÁUSULA DÉCIMA QUINTA - DOS CASOS OMISSOS.**

15.1. Os casos omissos serão decididos pela CONTRATANTE, segundo as disposições contidas na Lei nº 8.666, de 1993, na Lei nº 10.520, de 2002 e demais normas federais de licitações e contratos administrativos e, subsidiariamente, segundo as disposições contidas na Lei nº 8.078, de 1990 - Código de Defesa do Consumidor - e normas e princípios gerais dos contratos.

**16. CLÁUSULA DÉCIMA SEXTA – PUBLICAÇÃO**

16.1. Incumbirá à CONTRATANTE providenciar a publicação deste instrumento, por extrato, no Diário Oficial do Município, no prazo previsto na Lei nº 8.666, de 1993.

**17. CLÁUSULA DÉCIMA SÉTIMA – FORO**

17.1. É eleito o Foro da Justiça Estadual da Comarca e Município de Pindaré Mirim/MA para dirimir os litígios que decorrerem da execução deste Termo de Contrato que não possam ser compostos pela conciliação, conforme art. 55, §2º da Lei nº 8.666/93.

Para firmeza e validade do pactuado, o presente Termo de Contrato foi lavrado em duas (duas) vias de igual teor, que, depois de lido e achado em ordem, vai assinado pelos contraentes.

Pindaré Mirim/MA, ..... de ..... de .....

\_\_\_\_\_  
Responsável legal da CONTRATANTE

\_\_\_\_\_  
Responsável legal da CONTRATADA





Forma nº 284  
Proc. nº 19/23  
Rubrica



ESTADO DO MARANHÃO  
PREFEITURA MUNICIPAL DE PINDARÉ-MIRIM

PREGÃO ELETRÔNICO – SRP Nº 16/2023  
SISTEMA DE REGISTRO DE PREÇOS  
PROCESSO ADMINISTRATIVO Nº 19/2023

ANEXO V

MODELO DE PROPOSTA DE PREÇOS

Tendo examinado minuciosamente as normas específicas do Pregão Eletrônico n.º \_\_/2023 – SRP, cujo objeto é o Registro de Preços para eventual e futura contratação de empresa para aquisição de equipamentos e materiais permanentes atendendo as necessidades dos estabelecimentos de saúde do Município de Pindaré Mirim - MA, conforme as especificações constantes do Anexo I do Edital - Termo de Referência, e após tomar conhecimento de todas as condições lá estabelecidas, passamos a formular a seguinte proposta:

1. PROPONENTE

Razão Social:  
CNPJ:  
Endereço:  
Fone/Fax:  
Valor Total da Proposta: R\$.....(.....)

PLANILHA DA PROPOSTA (ESPECIFICAÇÕES, QUANTITATIVOS E PREÇOS).

ITEM	DESCRIÇÃO	UNIDADE	QUANT.	MARCA	PREÇOS R\$	
					UNITÁRIO	TOTAL
1	XXXXXXXXXXXXXX	XXXXXXXXXX	XXXXXX	XXXXXX	XXXX	XXXX
	XXXXXXXXXXXXXX	XXXXXXXXXX	XXXXXX	XXXXXXXXXX	XXXX	XXXX

2. Declaro que nos preços indicados na planilha de preços acima, estão incluídos todos os custos, benefícios, encargos, tributos e demais contribuições pertinentes.
3. Declaro conhecer a legislação de regência desta licitação e que os serviços serão prestados de acordo com as condições estabelecidas neste Edital e seus anexos, que conhecemos e aceitamos em todos os seus termos.
4. O prazo de validade desta proposta é de \_\_\_\_\_ (\_\_\_\_\_), dias, contados da data de abertura, conforme previsto no preâmbulo do Edital do Pregão Eletrônico n.º \_\_/2023 - SRP.
5. Declaro que prestar os serviços licitados no prazo máximo de \_\_\_\_\_ (\_\_\_\_\_), contados do recebimento da Ordem de Serviços.
6. Declaro que providenciaremos a substituição do(s) produto(s) rejeitado(s) no todo ou em parte pela contratante, na hipótese de não conformidade com as especificações exigidas no Anexo I – Termo de Referência, quando do seu recebimento provisório, no prazo de até \_\_\_\_\_ (\_\_\_\_\_), contados a partir da notificação oficial feita pelo gestor/fiscal da contratação, sem qualquer custo para a Contratante.
7. Os produtos utilizados para a prestação dos serviços ofertados terão validade igual ou superior a 90 (noventa) dias, a contar da entrega definitiva do objeto, excetuando-se os casos em quem o fabricante estipule prazo inferior ou superior, devidamente comprovado pelas anotações de data de fabricação e validade se houver, constantes da embalagem.
8. Informamos, desde já, que, caso nos seja adjudicado o objeto da licitação, os pagamentos deverão ser creditados à CONTA CORRENTE N.º \_\_\_\_\_, AGÊNCIA N.º \_\_\_\_\_, BANCO \_\_\_\_\_, em nome de \_\_\_\_\_.
9. Informamos que o Representante que assinará o(s) futuro(s) Contrato(s), será o Sr. \_\_\_\_\_, Portador do RG, sob o n.º \_\_\_\_\_, e CPF n.º \_\_\_\_\_, com residência na \_\_\_\_\_.

\_\_\_\_\_  
(local e data)

\_\_\_\_\_  
(Nome e assinatura do responsável da empresa)





SUMÁRIO

Descrição

Página

AVISO DE LICITAÇÃO

1

AVISO DE LICITAÇÃO

AVISO DE LICITAÇÃO PREGÃO ELETRÔNICO SRP n.º 13/2023-CPL PROCESSO ADM. Nº 16/2023. A Prefeitura Municipal de Pindaré-Mirim/MA, CNPJ: 06.189.344.0001-77, através da Comissão de Licitação, torna público para conhecimento dos interessados que realizará no dia 29 de março de 2023, às 09:00hs (Nove horas). Licitação para Registro de Preço para contratação de empresa para Fornecimento de Oxigênio Puro Medicinal atendendo as necessidades da Secretaria Municipal de Saúde e Saneamento do Município de Pindaré Mirim - MA, conforme detalhamentos constantes no Anexo I - Termo de Referência, em sessão pública on-line por meio de recursos de tecnologia da informação - INTERNET através do site <https://www.compraspindaremirim.com.br/home.jsf?windowId=d88>. Com fundamentação na Lei Federal nº 10.520/02, no Decreto Federal nº 10.024/2019, no Decreto Federal nº 7.892/2013 e alterações, na Lei Complementar nº 123/2006 alterada pela Lei Complementar 147/2014, e subsidiariamente a Lei nº 8.666/1993 e de outras normas aplicáveis ao objeto deste Certame. O Edital e seus anexos estão à disposição dos interessados por intermédio de sistema eletrônico, qual seja <https://www.compraspindaremirim.com.br/home.jsf?windowId=d88>; ou Portal da Transparência do Município ou poderá ser solicitado através do e-mail [cpl.pindaremirim@hotmail.com](mailto:cpl.pindaremirim@hotmail.com) ou ainda na sede da Prefeitura, na sala da Comissão Permanente de Licitação-CPL onde poderão ser obtidos e consultados gratuitamente mediante apresentação de mídia gravável (pen-drive), de 2ª a 6ª feira, das 8h às 12h, no endereço Avenida Elias Haikel nº 11, Centro, CEP 65.370-000. Pindaré Mirim/MA, 13 de março de 2023. Alexandre Colares Bezerra Junior. Prefeito Municipal.

AVISO DE LICITAÇÃO PREGÃO ELETRÔNICO SRP n.º 14/2023-CPL PROCESSO ADM. Nº 17/2023. A Prefeitura Municipal de Pindaré-Mirim/MA, CNPJ: 06.189.344.0001-77, através da Comissão de Licitação, torna público para conhecimento dos interessados que realizará no dia 29 de março de 2023, às 11:00hs (Onze horas). Licitação para Registro de Preço para contratação de empresa para aquisição de Livros da Educação Fundamental I e II (AFRO INDIGENA) atendendo as necessidades da Secretaria de Educação e Cultura do Município de Pindaré Mirim - MA, conforme detalhamentos constantes no Anexo I - Termo de Referência, em sessão pública on-line por meio de recursos de tecnologia da informação - INTERNET através do site <https://www.compraspindaremirim.com.br/home.jsf?windowId=d88>. Com fundamentação na Lei Federal nº 10.520/02, no Decreto Federal nº 10.024/2019, no Decreto Federal nº 7.892/2013 e alterações, na Lei

Complementar nº 123/2006 alterada pela Lei Complementar 147/2014, e subsidiariamente a Lei nº 8.666/1993 e de outras normas aplicáveis ao objeto deste Certame. O Edital e seus anexos estão à disposição dos interessados por intermédio de sistema eletrônico, qual seja <https://www.compraspindaremirim.com.br/home.jsf?windowId=d88>; ou Portal da Transparência do Município ou poderá ser solicitado através do e-mail [cpl.pindaremirim@hotmail.com](mailto:cpl.pindaremirim@hotmail.com) ou ainda na sede da Prefeitura, na sala da Comissão Permanente de Licitação-CPL onde poderão ser obtidos e consultados gratuitamente mediante apresentação de mídia gravável (pen-drive), de 2ª a 6ª feira, das 8h às 12h, no endereço Avenida Elias Haikel nº 11, Centro, CEP 65.370-000. Pindaré Mirim/MA, 13 de março de 2023. Alexandre Colares Bezerra Junior. Prefeito Municipal.

AVISO DE LICITAÇÃO PREGÃO ELETRÔNICO SRP n.º 15/2023-CPL PROCESSO ADM. Nº 15/2023. A Prefeitura Municipal de Pindaré-Mirim/MA, CNPJ: 06.189.344.0001-77, através da Comissão de Licitação, torna público para conhecimento dos interessados que realizará no dia 29 de março de 2023, às 14:00hs (Quatorze horas). Licitação para Registro de Preço para contratação de empresa para fornecimento de Material de Copa e Cozinha atendendo as necessidades das Secretária do Município de Pindaré Mirim - MA, conforme detalhamentos constantes no Anexo I - Termo de Referência, em sessão pública on-line por meio de recursos de tecnologia da informação - INTERNET através do site <https://www.compraspindaremirim.com.br/home.jsf?windowId=d88>. Com fundamentação na Lei Federal nº 10.520/02, no Decreto Federal nº 10.024/2019, no Decreto Federal nº 7.892/2013 e alterações, na Lei Complementar nº 123/2006 alterada pela Lei Complementar 147/2014, e subsidiariamente a Lei nº 8.666/1993 e de outras normas aplicáveis ao objeto deste Certame. O Edital e seus anexos estão à disposição dos interessados por intermédio de sistema eletrônico, qual seja <https://www.compraspindaremirim.com.br/home.jsf?windowId=d88>; ou Portal da Transparência do Município ou poderá ser solicitado através do e-mail [cpl.pindaremirim@hotmail.com](mailto:cpl.pindaremirim@hotmail.com) ou ainda na sede da Prefeitura, na sala da Comissão Permanente de Licitação-CPL onde poderão ser obtidos e consultados gratuitamente mediante apresentação de mídia gravável (pen-drive), de 2ª a 6ª feira, das 8h às 12h, no endereço Avenida Elias Haikel nº 11, Centro, CEP 65.370-000. Pindaré Mirim/MA, 13 de março de 2023. Alexandre Colares Bezerra Junior. Prefeito Municipal.

AVISO DE LICITAÇÃO PREGÃO ELETRÔNICO SRP n.º 16/2023, PROCESSO ADM. Nº 19/2023. A Prefeitura Municipal de Pindaré-Mirim/MA, CNPJ: 06.189.344.0001-77, através da Comissão de Licitação, torna público para conhecimento dos interessados que realizará no dia 30 de março de 2023, às 11:00hs (Onze horas).

DIÁRIO OFICIAL ELETRÔNICO PREFEITURA MUNICIPAL DE PINDARÉ MIRIM - MA

É GARANTIDA A AUTENTICIDADE DESTA DIÁRIO, DESDE QUE ACESSADO PELO ENDEREÇO:

<http://pindaremirim.ma.gov.br/transparencia/diario>

CÓDIGO DE AUTENTICIDADE: 490662edc19eebf09f4d76204288bd3c8a1cf0c5

PARA VERIFICAÇÃO DE AUTENTICIDADE, LEIA O QR CODE AO LADO



Licitação para Registro de Preços para eventual e futura contratação de empresa para aquisição de equipamentos e materiais permanentes atendendo as necessidades dos estabelecimentos de saúde do Município de Pindaré Mirim - MA, conforme detalhamentos constantes no Anexo I - Termo de Referência, em sessão pública on-line por meio de recursos de tecnologia da informação – INTERNET através do site <https://www.compraspindaremirim.com.br/home.jsf?windowId=d88>.

Com fundamentação na Lei Federal nº 10.520/02, no Decreto Federal nº 10.024/2019, no Decreto Federal nº 7.892/2013 e alterações, na Lei Complementar nº 123/2006 alterada pela Lei Complementar 147/2014, e subsidiariamente a Lei nº 8.666/1993 e de outras normas aplicáveis ao objeto deste Certame. O Edital e seus anexos estão à disposição dos interessados por intermédio de sistema eletrônico, qual seja <https://www.compraspindaremirim.com.br/home.jsf?windowId=d88>;

ou Portal da Transparência do Município ou poderá ser solicitado através do e-mail [cpl.pindaremirim@hotmail.com](mailto:cpl.pindaremirim@hotmail.com) ou ainda na sede da Prefeitura, na sala da Comissão Permanente de Licitação-CPL onde poderão ser obtidos e consultados gratuitamente mediante apresentação de mídia gravável (pen-drive), de 2ª a 6ª feira, das 8h às 12h, no endereço Avenida Elias Haikel nº 11, Centro, CEP 65.370-000, Pindaré Mirim/MA, 14 de março de 2023. Alexandre Colares Bezerra Junior, Prefeito Municipal.

**DIÁRIO OFICIAL ELETRÔNICO PREFEITURA MUNICIPAL DE PINDARÉ MIRIM - MA**

É GARANTIDA A AUTENTICIDADE DESTA DIÁRIO, DESDE QUE ACESSADO PELO ENDEREÇO:

<http://pindaremirim.ma.gov.br/transparencia/diario>

CÓDIGO DE AUTENTICIDADE: 490662edc19eebf09f4d76204288bd3c8a1cf0c5

PARA VERIFICAÇÃO DE AUTENTICIDADE, LEIA O QR CODE AO LADO









**PREFEITURA MUNICIPAL DE PALMEIRÂNDIA - MA**

**AVISO PREGÃO ELETRÔNICO Nº 003/2023-SRP.** A Prefeitura Municipal de Palmeirândia-MA, torna público, para conhecimento dos interessados que fará realizar, sob a égide da Lei Federal nº 10.520/02, Lei Complementar nº 123/2006, Decreto Federal nº 10.024/2019 e subsidiariamente as disposições da Lei Federal nº 8.666/93 e suas alterações posteriores, licitação na modalidade Pregão Eletrônico nº 003/2023 SRP, do tipo MENOR PREÇO POR ITEM, modo de disputa: ABERTO, tendo por objeto o Registro de Preços, do tipo menor preço, para futura e eventual aquisição de equipamentos de informática, para atender a necessidade das diversas secretarias do município de Palmeirândia - MA, no dia 29 de março de 2023, às 09:00 hs (nove horas). O Edital e seus anexos estão à disposição dos interessados no endereço supra, de 2ª a 6ª feira, no horário das 08:00h (oito horas) às 13:00h (treze horas) onde poderão ser consultados gratuitamente ou obtido mediante apresentação de pen-drive ou da entrega de 01 (uma) resma de papel A4, bem como pela internet, através de nosso endereço eletrônico [www.palmeirandia.ma.gov.br](http://www.palmeirandia.ma.gov.br), e portal de compras Licitanet: [www.licitanet.com.br](http://www.licitanet.com.br). Esclarecimentos adicionais, no mesmo endereço ou pelo e-mail: [cpl-palmeirandia2021@gmail.com](mailto:cpl-palmeirandia2021@gmail.com). Palmeirândia-MA, 14 de março de 2023. **Larissa Laís Melo Soares** Ordenadora de Despesa por Ato de Delegação do Decreto Municipal 007/2021 De 08.01.2021 publicado no átrio da Prefeitura Municipal De Palmeirândia/MA.

**PREFEITURA MUNICIPAL DE PAULINO NEVES - MA**

**RETIFICAÇÃO DO AVISO DE LICITAÇÃO. TOMADA DE PREÇOS Nº 002/2023 - PNP. OBJETO: CONTRATAÇÃO DE EMPRESA DE ENGENHARIA PARA A EXECUÇÃO DE ESTRADA VICINAL NO POVOADO PASSAGEM GRANDE II, DE ACORDO COM O CONVENIO 922247/2021 FIRMADO ENTRE O MINISTÉRIO DA AGRICULTURA, PECUARIA E ABASTECIMENTO E O MUNICÍPIO DE PAULINO NEVES, CONFORME CONDIÇÕES CONSTANTES NO PROJETO BÁSICO.** O Município de Paulino Neves - MA, comunica a retificação do aviso de licitação publicado no dia 02 de março de 2023, informando que a data da sessão para recebimento e abertura dos envelopes da TOMADA DE PREÇOS Nº 002/2023 será no dia **17 de março de 2023**, conforme previsto no Edital. Retificamos ainda o endereço disposto no aviso publicado, informando que a sessão se dará na sala de Reunião da Secretaria Municipal de Turismo, localizada na Avenida Demétrio Ribeiro, S/Nº, Centro, Paulino Neves-MA, conforme disposto no Edital. Ficam retificados todos os demais termos dispostos no edital e seus anexos Paulino Neves/MA, 14 de março de 2023. Myrlla Cunha Gomes, Presidente da Comissão Permanente de Licitação de Paulino Neves-MA.

**PREFEITURA MUNICIPAL DE PENALVA - MA**

**AVISO DE LICITAÇÃO PREGÃO ELETRÔNICO Nº 23/2023 (SRP)** A Prefeitura Municipal de Penalva/MA torna público que realizará no dia **29/03/2023, às 09:00h** (horário de Brasília), o **Pregão Eletrônico nº 23/2023 (SRP)**, cujo objeto é o registro de preços para futura e eventual aquisição de material laterítico (piçarra) para atender as necessidades do Município de Penalva/MA, conforme Processo Administrativo nº 004/2023-SINFROURB. O edital encontra-se a disposição no endereço eletrônico: <https://portaldecompras.penalva.ma.gov.br> Informações pelo e-mail [licitacao.penalva@gmail.com](mailto:licitacao.penalva@gmail.com) Penalva/MA, 14 de março de 2023. **Freud Norton Moreira dos Santos/Pregoeiro.**

**PREFEITURA MUNICIPAL DE PINDARÉ-MIRIM - MA**

**AVISO DE LICITAÇÃO PREGÃO ELETRÔNICO SRP nº 16/2023. PROCESSO ADM. Nº 19/2023.** A Prefeitura Municipal de Pindaré-Mirim/MA, CNPJ: 06.189.344.0001-77, através da Comissão de Licitação, torna público para conhecimento dos interessados que realizará no dia 30 de março de 2023, às 11:00hs (Onze horas). Li-

citação para Registro de Preços para eventual e futura contratação de empresa para aquisição de equipamentos e materiais permanentes atendendo as necessidades dos estabelecimentos de saúde do Município de Pindaré Mirim - MA, conforme detalhamentos constantes no Anexo I - Termo de Referência, em sessão pública on-line por meio de recursos de tecnologia da informação - INTERNET através do site <https://www.compraspindaremirim.com.br/home.jsf?windowId=d88>. Com fundamentação na Lei Federal nº 10.520/02, no Decreto Federal nº 10.024/2019, no Decreto Federal nº 7.892/2013 e alterações, na Lei Complementar nº 123/2006 alterada pela Lei Complementar 147/2014, e subsidiariamente a Lei nº 8.666/1993 e de outras normas aplicáveis ao objeto deste Certame. O Edital e seus anexos estão à disposição dos interessados por intermédio de sistema eletrônico, qual seja <https://www.compraspindaremirim.com.br/home.jsf?windowId=d88>; ou Portal da Transparência do Município ou poderá ser solicitado através do e-mail [cpl.pindaremirim@hotmail.com](mailto:cpl.pindaremirim@hotmail.com) ou ainda na sede da Prefeitura, na sala da Comissão Permanente de Licitação-CPL onde poderão ser obtidos e consultados gratuitamente mediante apresentação de mídia gravável (pen-drive), de 2ª a 6ª feira, das 8h às 12h, no endereço Avenida Elias Haikel nº 11, Centro, CEP 65.370-000. Pindaré Mirim/MA, 14 de março de 2023. **Alexandre Colares Bezerra Junior.** Prefeito Municipal.

**PREFEITURA MUNICIPAL DE PINHEIRO - MA**

**AVISO DE LICITAÇÃO PREGÃO ELETRÔNICO Nº 011/2023-SRP.** O MUNICÍPIO DE PINHEIRO, através da Prefeitura Municipal de Pinheiro MA, por meio da Comissão Central de Licitação-CCL, torna público, para conhecimento dos interessados que fará realizar, sob a égide da Lei nº 10.520/02, Decreto Federal nº 10.024/2019 Decreto Federal nº 7.892/2013, Decreto Municipal nº 02/2022 e subsidiariamente as disposições da Lei nº 8.666/93 e suas alterações posteriores, licitação na modalidade PREGÃO ELETRÔNICO nº 011/2023, DO TIPO MENOR PREÇO POR ITEM cujo objeto é o Registro de preços para eventual e futura aquisição de 01 (um) veículo novo e 04 (quatro) motocicletas novas para atender as necessidades da Guarda Civil Municipal de Pinheiro-MA, Data da disputa: dia 29 de março de 2023 às 09:00 min horário de Brasília, no Portal de Compras do Governo Federal: [www.comprasgovernamentais.gov.br](http://www.comprasgovernamentais.gov.br). O Edital e seus anexos estão a disposição dos interessados no endereço supra, de 2ª a 6ª feira, no horário das 08.00h (oito horas) às 14:00h (quatorze horas) onde poderão ser consultados gratuitamente ou obtidos mediante o recolhimento da importância de R\$ 50,00 (cinquenta reais) feito, exclusivamente, através de Documento de Arrecadação Municipal, bem como pela internet, onde se encontra no sistema "mural de divulgação de licitações", mantido pelo TCE/MA, a ser acessado pelo endereço [www.tce.ma.gov.br](http://www.tce.ma.gov.br) e através do nosso endereço eletrônico [www.pinheiro.ma.gov.br/](http://www.pinheiro.ma.gov.br/) [www.comprasnet.gov.br](http://www.comprasnet.gov.br) Esclarecimentos adicionais, no mesmo endereço ou pelo e-mail: [cpl-pinheiro@hotmail.com](mailto:cpl-pinheiro@hotmail.com). Pinheiro (MA), 14 de março de 2023. **Silvano José Moraes Ribeiro - Pregoeiro.**

**AVISO DE LICITAÇÃO PREGÃO ELETRÔNICO Nº 012/2023-SRP.** O MUNICÍPIO DE PINHEIRO, através da Prefeitura Municipal de Pinheiro MA, por meio da Comissão Central de Licitação-CCL, torna público, para conhecimento dos interessados que fará realizar, sob a égide da Lei nº 10.520/02, Decreto Federal nº 10.024/2019 Decreto Federal nº 7.892/2013, Decreto Municipal nº 02/2022 e subsidiariamente as disposições da Lei nº 8.666/93 e suas alterações posteriores, licitação na modalidade PREGÃO ELETRÔNICO nº 012/2023, DO TIPO MENOR PREÇO POR ITEM cujo objeto é o Registro de Preços para eventual e futura aquisição de coletes balísticos para atender as necessidades da Secretaria de Segurança do município de Pinheiro-MA, Data da disputa: dia 30 de março de 2023 às 09:00 min horário de Brasília, no Portal de Compras do Governo Federal: [www.comprasgovernamentais.gov.br](http://www.comprasgovernamentais.gov.br). O Edital e seus anexos estão a disposição dos interessados no endereço supra, de 2ª a 6ª feira, no horário das 08:00h (oito horas) às 14:00h (quatorze horas) onde poderão ser consultados gratuitamente ou obtidos mediante o recolhimento da im-



TERMO DE HOMOLOGAÇÃO DO PREGÃO ELETRÔNICO Nº 009/2023. O MUNICÍPIO DE ITAPECURU MIRIM/MA, através da PREFEITURA MUNICIPAL DE ITAPECURU MIRIM situada na Praça Gomes de Souza, S/TL, Centro, Itapecuru Mirim/MA, CEP: 65.485-000, neste ato representado pelo Sr. HILTON CÉSAR NEVES DA SILVA, Secretário Municipal de Educação, no uso de suas atribuições legais que lhes são conferidas pelo Decreto Municipal nº 030/2022, e com base nas informações constantes na adjudicação da licitação na modalidade Pregão Eletrônico Nº 009/2023 objetivando a contratação de empresa especializada no serviço de fornecimento de fardamento para os alunos ingressos na Educação Infantil, no ano letivo 2023, do Município de Itapecuru-Mirim/MA, devidamente aprovada por parecer jurídico juntado aos autos do processo e de acordo com o que dispõe o artigo 43, inciso VI da Lei Federal Nº 8.666/93 e suas alterações posteriores, resolvem HOMOLOGAR o objeto acima identificado à empresa: 1- MALHARIA MILAGRES LTDA, inscrita no CNPJ Nº 23.647.616/0001-54, no valor global de R\$ 18.737,90 (dezoito mil setecentos e trinta e sete reais e noventa centavos). Dê-se ciência e publique-se no Diário Oficial e no Sítio Eletrônico deste poder executivo para que surta seus legais e efeitos jurídicos.

Itapecuru Mirim/MA, 16 de março de 2023.  
HILTON CÉSAR NEVES DA SILVA  
Secretaria Municipal de Educação

### PREFEITURA MUNICIPAL DE LIMA CAMPOS

#### AVISO DE LICITAÇÃO TOMADA DE PREÇOS Nº 3/2023.

O MUNICÍPIO DE LIMA CAMPOS-MA, através da Prefeitura Municipal de Lima Campos, torna público aos interessados que, com base nas disposições da Lei nº 8.666/93 e suas alterações posteriores e demais legislações pertinentes, fará realizar às 09:00hs (nove horas) do dia 03 de abril de 2023, licitação na modalidade Tomada de Preços nº 003/2023, sob a forma de execução indireta e regime de empreitada por preço global do tipo menor preço, tendo por objeto a contratação de empresa para execução das obras de implantação de Pavimentação Asfáltica no município de Lima Campos-MA, conforme Convênio nº 8.410.00/2021 - SICONV nº 921235, firmado entre a CODEVASF e o município de Lima Campos/MA, de interesse da Secretaria Municipal de Infraestrutura, Urbanismo e Trânsito, em conformidade com o Projeto Básico disposto no Anexo XIV do Edital. A presente licitação será realizada na sala de reuniões da Prefeitura Municipal de Lima Campos, situada na Av. JK, s/nº, Centro, CEP: 65.728-000, Lima Campos/MA. O edital e seus anexos estão à disposição dos interessados no endereço supra, de 2ª a 6ª feira, no horário das 08:00hs (oito horas) às 12:00hs (doze horas), onde poderão ser consultados ou obtidos gratuitamente. O Edital também poderá ser obtido no sítio eletrônico: [www.limacampos.ma.gov.br](http://www.limacampos.ma.gov.br). Esclarecimentos adicionais no mesmo endereço e/ou pelo telefone (0\*\*99) 3646-1112.

Lima Campos-MA, 15 de março de 2023.  
JOSÉ RONALDO BARROS SANTANA  
Secretário Municipal de Infraestrutura, Urbanismo e Trânsito

### PREFEITURA MUNICIPAL DE MONÇÃO

#### AVISO DE LICITAÇÃO PREGÃO ELETRÔNICO SRP Nº 9/2023/CCL/PMM REPETIÇÃO

Órgão Realizador: O município de Monção/MA, através da Prefeitura Municipal de Monção/MA, CNPJ: 05.190.243/0001-16, por meio da Secretaria Municipal de Finanças e Planejamento, torna público aos interessados que, com base legal: Lei nº 10.520/2002, Decreto Federal nº 10.024/2019, Decreto Federal nº 7.892/2013, Lei Complementar nº 123/2006, Lei Complementar nº 147/2014, Decreto Municipal nº 017/2020 e subsidiariamente as disposições da Lei nº 8.666/93 e alterações, que fará Licitação na modalidade Pregão, na forma Eletrônica, com critério de julgamento menor preço, tendo por objeto registro de preços para aquisição de luminárias para iluminação pública com tecnologia LED, braços, eletroferreagens e reles destinados à instalação de luminárias LED no Parque de Iluminação Pública, para atendimento ao Termo de Cooperação Técnica firmado no âmbito do Procel Reluz para implementação de ações de eficiência energética no Sistema de Iluminação Pública do Município de Monção/MA, conforme condições, quantidades e exigências estabelecidas neste Edital e seus Anexos, através de sessão pública on-line por meio de recursos de tecnologia da informação - internet disponível no site: [www.licitamoncao.com.br](http://www.licitamoncao.com.br). A realização do certame está prevista para o dia 30 de março de 2023 às 08h00min (oito horas). Edital: O edital e seus anexos estão à disposição dos interessados por meio do endereço eletrônico: [www.licitamoncao.com.br](http://www.licitamoncao.com.br), no portal da transparência/portais de compras ([www.licitamoncao.com.br](http://www.licitamoncao.com.br)) onde poderão ser consultados ou obtidos gratuitamente. Informações adicionais serão prestadas na Sala da Comissão Central de Licitação/CCL, situada na Praça Presidente Kennedy, s/nº, Centro, Monção/MA, de segunda a sexta-feira das 08h às 12h mediante apresentação de mídia gravável, pelo email [prefeituraomoncao@hot.com](mailto:prefeituraomoncao@hot.com) ou pelo telefone (98) 98557-8464. Qualquer modificação no Edital será divulgada na forma do art. 21, 6º da Lei nº 8.666/93.

Monção/MA, 15 de março de 2023.  
KEDMA OLIVEIRA NUSSRAIA  
Secretaria Municipal de Finanças e Planejamento

### PREFEITURA MUNICIPAL DE PASSAGEM FRANCA

#### AVISOS DE LICITAÇÃO PREGÃO ELETRÔNICO Nº 019/2023 SRP

LICITAÇÃO COM ITEM PARA AMPLA CONCORRÊNCIA, RESERVA DE COTA E ITEM EXCLUSIVO PARA MICROEMPRESA-ME E EMPRESAS DE PEQUENO PORTE-EPP) - BASE LEGAL: Lei nº 10.520/02, Decreto Federal nº 10.024/2019, Decreto Municipal nº 018/2019, Lei nº 123/06, Lei 147/14, Decreto Federal nº 8.538/15, Decreto Federal nº 7.892/13 e alterações e subsidiariamente no que couber as disposições da Lei nº 8.666/93 e suas alterações. TIPO: MENOR PREÇO. OBJETO: Formação de registro de preço para futura aquisição de materiais permanentes diversos para atender as necessidades das Secretarias Municipais de Passagem Franca - MA. ÓRGÃO SOLICITANTE: Diversas Secretarias. LOCAL/SITE: <http://www.licitapassagemfrancama.com.br> - DATA: 30/03/2023. HORÁRIO: 09h:00min (nove horas).

#### PREGÃO ELETRÔNICO Nº 20/2023 SRP

LICITAÇÃO COM ITEM PARA AMPLA CONCORRÊNCIA, RESERVA DE COTA E ITEM EXCLUSIVO PARA MICROEMPRESA-ME E EMPRESAS DE PEQUENO PORTE-EPP) - BASE LEGAL: Lei nº 10.520/02, Decreto Federal nº 10.024/2019, Decreto Municipal nº 018/2019, Lei nº 123/06, Lei 147/14, Decreto Federal nº 8.538/15, Decreto Federal nº 7.892/13 e alterações e subsidiariamente no que couber as disposições da Lei nº 8.666/93 e suas alterações. TIPO: MENOR PREÇO. OBJETO: Formação de Registro de Preço para futura aquisição de gêneros alimentícios perecíveis e não perecíveis para atender as necessidades da Secretaria Municipal de Saúde. ÓRGÃO SOLICITANTE: Secretaria Municipal de Saúde. LOCAL/SITE: <http://www.licitapassagemfrancama.com.br> - DATA: 30/03/2023. HORÁRIO: 15h:00min (quinze horas).

### PREGÃO ELETRÔNICO Nº 21/2023 SRP

BASE LEGAL: Lei nº 10.520/02, Decreto Federal nº 10.024/2019, Decreto Municipal nº 018/2019, Lei nº 123/06, Lei 147/14, Decreto Federal nº 8.538/15, Decreto Federal nº 7.892/13 e alterações e subsidiariamente no que couber as disposições da Lei nº 8.666/93 e suas alterações. TIPO: MENOR PREÇO. OBJETO: Formação de registro de preços para futura contratação de empresa especializada para locação de estruturas e equipamentos em geral, para realização de eventos. ÓRGÃO SOLICITANTE: Secretaria Municipal de Cultura. LOCAL/SITE: <http://www.licitapassagemfrancama.com.br> - DATA: 31/03/2023. HORÁRIO: 09h:00min (nove horas).

EDITAL: O Edital e seus anexos estão à disposição dos interessados no endereço eletrônico: <http://www.licitapassagemfrancama.com.br>, ou no site [www.passagemfrancama.ma.gov.br](http://www.passagemfrancama.ma.gov.br), situada na Praça Presidente Médici, nº 503, centro, Passagem Franca-MA, no horário das 8h (oito horas) às 12h (doze horas). Em nenhuma hipótese haverá entrega de edital fora do horário previsto neste aviso de licitação. Esclarecimento adicional no mesmo endereço.

Passagem Franca - MA, 16 de Março de 2023  
LUÍS HENRIQUE NASCIMENTO DA SILVA  
Presidente da Comissão Permanente de Licitação.

### PREFEITURA MUNICIPAL DE PAULO RAMOS

#### EXTRATO DE CONTRATO

EXTRATO DO CONTRATO nº 01150701/2023. PREGÃO ELETRÔNICO nº 019/2022. PARTES: PREFEITURA MUNICIPAL DE PAULO RAMOS/MA através da SECRETARIA MUNICIPAL DE EDUCAÇÃO e FLAVIO ANTONIO P DE ARAUJO LTDA sob CNPJ nº 16.673.925/0001-33. ESPECIE: Contrato Administrativo. OBJETO: Fornecimento de gêneros alimentícios destinados a merenda escolar da rede pública de ensino do município de Paulo Ramos/MA. VALOR: R\$ 80.013,00 (oitenta mil e treze reais). DATA DO CONTRATO: 08 de março de 2023. VIGÊNCIA: início: 08/03/2023; Término: 31/12/2023. FONTES DE RECURSOS: 02.05 SEC. MUN. DE EDUCAÇÃO; 12.305.0007.2.002 MANUT. E FUNC. DO PROGRAMA DE ALIMENTAÇÃO ESCOLAR - PNAE; 3.3.90.30.00 MATERIAL DE CONSUMO. SIGNATÁRIOS: Sra. PAULIANE SILVA SILVEIRA - Secretária Municipal de Educação, pelo CONTRATANTE e o Sr. FLAVIO ANTONIO PINTO DE ARAUJO - Proprietário, pela CONTRATADA. Paulo Ramos/MA, 08 de março de 2023.

#### EXTRATO DE TERMO ADITIVO

EXTRATO DO TERMO ADITIVO nº 001/2022. CONTRATO ADMINISTRATIVO nº 01020801/2021. PROCESSO ADMINISTRATIVO nº 010208/2021. ADESAO A ATA DE REGISTRO DE PREÇOS Nº 027/2021/FEPISEH. PARTES: PREFEITURA MUNICIPAL DE PAULO RAMOS/MA através da SECRETARIA MUNICIPAL DE SAÚDE e a empresa CENTRAL DE LAUDOS E SERVIÇOS LTDA sob CNPJ nº 11.897.718/0001-49. ESPECIE: Termo Aditivo. OBJETO: O presente Termo Aditivo tem por objeto a prorrogação do prazo de execução e vigência por mais 12 (doze) meses. DATA DE ASSINATURA: 10 de outubro de 2022. VIGÊNCIA: 12 (doze) meses ficando seu prazo prorrogado até 30 de outubro de 2023. SIGNATÁRIOS: Sra. DULCE MACIEL PINTO DA CUNHA - Secretária Municipal de Saúde, pelo CONTRATANTE e o Sr. JUNNO PINHEIRO CAMPOS DE SOUSA - Sócio Administrador, pela CONTRATADA. Paulo Ramos/MA, 10 de outubro de 2022.

### PREFEITURA MUNICIPAL DE PERITORÓ

#### AVISO DE ADJUDICAÇÃO E HOMOLOGAÇÃO TOMADA DE PREÇOS Nº 1/2023 - CPL

Após constatada a regularidade dos atos procedimentais, o Sr. JHONADISON FERNANDO HIGINO DELGADO, Secretário Municipal de Educação, com base no artigo 43, inciso VI da Lei nº 8.666/1993, resolve: 1. HOMOLOGAR o procedimento licitatório referente a Tomada de Preço nº 001/2023 - CPL, Processo Administrativo nº 005/2023, que objetiva a CONTRATAÇÃO DE EMPRESA PARA CONCLUSÃO DE OBRA DE QUADRAIS RECREATIVAS COBERTAS COM VESTIÁRIO PADRÃO FNDE NO MUNICÍPIO DE PERITORÓ MA, conforme condições e especificações contidas no Termo de Referência, Anexo I do Edital. 2. ADJUDICAR o objeto do certame a empresa: EXCEL EMPREENDIMENTOS. CNPJ 08.505.042/0001-59, que ofertou o menor valor de R\$ 1.437.973,27 (um milhão, quatrocentos e trinta e sete mil, novecentos e setenta e três reais e vinte e sete centavos), conforme planilhas anexas. 3. DETERMINAR que sejam adotadas as medidas cabíveis para a contratação da referida empresa.

Peritoró (MA), 16 de março de 2023  
JHONADISON FERNANDO HIGINO DELGADO  
Secretário Municipal de Educação

### PREFEITURA MUNICIPAL DE PINDARÉ-MIRIM

#### AVISO DE LICITAÇÃO PREGÃO ELETRÔNICO SRP Nº 15/2023

A Prefeitura Municipal de Pindaré-Mirim/MA, CNPJ: 06.189.344.0001-77, através da Comissão de Licitação, torna público para conhecimento dos interessados que realizará no dia 30 de março de 2023, às 11:00hs (Onze horas). Licitação para Registro de Preços para eventual e futura contratação de empresa para aquisição de equipamentos e materiais permanentes atendendo as necessidades dos estabelecimentos de saúde do Município de Pindaré Mirim - MA, conforme detalhamentos constantes no Anexo I - Termo de Referência, em sessão pública on-line por meio de recursos de tecnologia da informação - INTERNET através do site: <https://www.comprasindaremirim.com.br/home.jsf?windowid=d88>. Com fundamentação na Lei Federal nº 10.520/02, no Decreto Federal nº 10.024/2019, no Decreto Federal nº 7.892/2013 e alterações, na Lei Complementar nº 123/2006 alterada pela Lei Complementar 147/2014, e subsidiariamente a Lei nº 8.666/1993 e de outras normas aplicáveis ao objeto deste Certame. O Edital e seus anexos estão à disposição dos interessados por intermédio de sistema eletrônico, qual seja <https://www.comprasindaremirim.com.br/home.jsf?windowid=d88>; ou Portal da Transparência do Município ou poderá ser solicitado através do e-mail [cpilindaremirim@hotmail.com](mailto:cpilindaremirim@hotmail.com) ou ainda na sede da Prefeitura, na sala da Comissão Permanente de Licitação-CPL onde poderão ser obtidos e consultados gratuitamente mediante apresentação de mídia gravável (pen-drive), de 2ª a 6ª feira, das 8h às 12h, no endereço Avenida Elias Harkei nº 11, Centro, CEP 65.370-000. Pindaré Mirim/MA.

Pindaré Mirim-MA, 14 de março de 2023.  
ALEXANDRE COLARES BEZERRA JUNIOR  
Prefeito

### PREFEITURA MUNICIPAL DE PRESIDENTE JUSCELINO

#### EXTRATO DE CONTRATO

EXTRATO DE CONTRATO Nº 0400101/2023. PROCESSO ADMINISTRATIVO Nº 04.001/2023 PARTES: Prefeitura Municipal de Presidente Juscelino/MA e a Empresa CONSTRUTORA CASTELUCCI EIRELI-EPP. CNPJ: 17.723.085/0001-39, OBJETO: Contratação De Empresa Especializada Na Prestação De Serviços De Recuperação de Estradas Vicinais do Município de Presidente Juscelino/MA. VIGÊNCIA: 15/03/2023 a 15/03/2024, valor: R\$ 1.424.392,32 (Um milhão, quatrocentos e vinte quatro mil, trezentos e noventa e dois reais e trinta e dois centavos). MODALIDADE: TOMADA DE PREÇOS. FUNDAMENTAÇÃO LEGAL: Lei federal nº 8666/93, RECURSOS: Próprios.





290  
19/23  
Rubrica

**ILUSTRÍSSIMO (A) SENHOR (A) PREGOEIRO (A) DO MUNICÍPIO DE  
PINDARÉ-MIRIM/MA**

**Setor de Licitações e Contratos**

**PREGÃO ELETRÔNICO – SRP Nº 16/2023**

**SISTEMA DE REGISTRO DE PREÇOS**

**PROCESSO ADMINISTRATIVO Nº 19/2023**

**ADOVANDRO LUIZ FRAPORTI EPP**, pessoa jurídica de direito privado, inscrita no CNPJ nº 07.554.943/0001-05, com sede na Estrada dos Imigrantes, nº 467, Bairro Lambari, Encantado/RS, representada neste ato por seu representante legal Adovandro Luiz Fraporti, brasileiro, casado, profissional da área varejista de móveis e outros, portador do CIRG nº 3055021012 e do CPF nº 662.482.300-30, vem, respeitosamente, à presença de Vossa Senhoria, apresentar **IMPUGNAÇÃO** ao edital apresentado por esta Administração, levando em consideração o ordenamento jurídico vigente no País, pelos fatos e fundamentos a seguir expostos:

**I – DA RAZÃO DA IMPUGNAÇÃO**

A impugnante, ao tomar conhecimento do Edital do Pregão nº 16/2023 e analisar detalhadamente os seus termos, observou a existência de questão que se continuada poderá afrontar sobremaneira, os pressupostos legais insertos na Lei n.º 8.666/93.

A licitação constitui um procedimento que se destina, precipuamente, a selecionar a proposta mais vantajosa para a Administração Pública, garantindo aos potenciais contratados o respeito aos princípios insertos no artigo 3.º da Lei n.º 8.666/93:

Art. 3º A licitação destina-se a garantir a observância do princípio constitucional da isonomia e a selecionar a proposta mais vantajosa para a Administração e será processada e julgada em estrita conformidade com os princípios básicos da



291  
19/23  
Rúbrica

legalidade, da impessoalidade, da moralidade, da igualdade, da publicidade, da probidade administrativa, da vinculação ao instrumento convocatório, do julgamento objetivo e dos que lhes são correlatos.

O artigo retro foi vinculado ao artigo nº 37 da Constituição Federal, onde o Princípio da Legalidade é específico para Administração Pública, ao estabelecer que administrador público só poderá agir dentro daquilo que é previsto e autorizado por lei, senão vejamos:

Art. 37. A administração pública direta e indireta de qualquer dos Poderes da União, dos Estados, do Distrito Federal e dos Municípios obedecerá aos princípios de legalidade, impessoalidade, moralidade, publicidade e eficiência e, também, ao seguinte:

Ensina Marçal Justen Filho na obra Curso de Direito Administrativo, 8ª edição, fl. 104. Editora Fórum:

"O princípio consiste em norma jurídica que consagra modelos genéricos e abstratos de conduta, sem estabelecer uma solução única e predeterminada abstratamente. O princípio produz uma delimitação das condutas compatíveis com o direito. Consagra uma moldura, no sentido de contemplar um limite entre condutas lícitas e as ilícitas. Isso significa que a aplicação do princípio envolve, como primeira etapa, a identificação desse limite, algo que até pode ser fixado de modo teórico e abstrato. Mas o princípio não se restringe a fixar limites, porque também impõe a escolha da melhor solução possível o que significa a necessidade da análise do caso concreto. Nessa segunda etapa, as circunstâncias da vida real condicionam a aplicação do princípio. Assim se passa porque as características da vida real variam caso a caso, sendo impossível estabelecer uma solução única e geral aplicável de modo uniforme..."

Celso Antônio Bandeira de Mello na obra Curso de direito administrativo, 12ª edição, fl. 748, Malheiros Editores, 2000, afirma que a violação a um princípio é a forma mais grave de ilegalidade ou de inconstitucionalidade. Senão vejamos:

"Violar um princípio é muito mais grave que transgredir uma norma qualquer. A desatenção ao princípio implica ofensa não apenas a um específico mandamento obrigatório, mas a todo o

292  
14/23  
Rui...

sistema de comandos. É a mais grave forma de ilegalidade ou inconstitucionalidade, conforme o escalão do princípio atingido, porque representa insurgência contra todo o sistema, subversão de seus valores fundamentais, contumélia irremissível a seu arcabouço lógico e corrosão de sua estrutura mestra".

Dessa forma, todas as vezes que são averiguadas irregularidades, ou mesmo itens que possam vir a macular o caráter competitivo da licitação, cabe a parte interessada contestar os termos, o que aqui se faz.

#### **A. EXIGÊNCIA DE AFE – AUTORIZAÇÃO DE FUNCIONAMENTO EXPEDIDA PELA ANVISA**

Toda empresa que fabricar, embalar e comercializar produtos para saúde, precisa de Autorização de Funcionamento (AFE), é o que consta no site da ANVISA:

##### **1. O que é Autorização de Funcionamento de Empresa?**

Autorização de Funcionamento (AFE) é o ato de competência da Anvisa que permite o funcionamento de empresas ou estabelecimentos, instituições e órgãos, mediante o cumprimento dos requisitos técnicos e administrativos constantes da RDC nº 16 / 2014.

A empresa que não tiver a autorização de funcionamento do órgão sanitário competente cometerá infração sanitária e estará sujeita a pena de advertência, interdição, cancelamento de autorização e de licença e/ou multa, de acordo com os termos da Lei nº 6.437/1977.

[...]

##### **3. Quem precisa de Autorização de Funcionamento?**

A Autorização de Funcionamento (AFE) é exigida de empresas que realizem atividades de armazenamento, distribuição, embalagem, expedição, exportação, extração, fabricação, fracionamento, importação, produção, purificação, reembalagem, síntese, transformação e transporte de medicamentos e insumos farmacêuticos destinados a uso humanos, produtos para saúde, cosméticos, produtos de

higiene pessoal, perfumes, saneantes e envase ou enchimento de gases medicinais.

[...]

**5. Qual a obrigatoriedade de Autorização de Funcionamento para atacadistas e varejistas?**

Empresa	Atacadista*	Varejista
Cosméticos, perfumes e produtos de higiene pessoal	AFE obrigatória	Dispensado de AFE
Saneantes	AFE obrigatória	Dispensado de AFE

\*Distribuidor ou comércio atacadista (geral) compreende o comércio de medicamentos, insumos farmacêuticos, produtos para saúde, cosméticos, produtos de higiene pessoal, perfumes e saneantes, em quaisquer quantidades, realizadas entre pessoas jurídicas ou a profissionais para o exercício de suas atividades.

Vejamos abaixo de acordo com os termos **da lei federal 6.437/1977 da ANVISA** quem são empresas consideradas VAREJISTAS e ATACADISTAS.

**1) Empresas consideradas varejistas** são aquelas que comercializam produtos de uso leigo, para consumidor final, em quantidade que não exceda a normalidade, destinada ao uso próprio e diretamente a pessoa física para uso pessoal ou doméstico, não podendo as mesmas comercializar produtos de uso domissanitario hospitalar, cosméticos, produtos de higiene para **PESSOA JURIDICA**.

**2) Empresas consideradas atacadistas** são aquela que comercializam cosméticos, produtos de higiene pessoal, perfumes e saneantes, em quaisquer quantidades, em operações realizadas entre pessoas jurídicas CNPJ (cadastro nacional de pessoa jurídica) ou profissionais para exercícios de suas atividades.



294  
19/23  
R

Como demonstra a LEI FEDERAL 6.437/1977 e a RDC nº 16/2014 configura INFRAÇÕES A LEGISLAÇÃO SANITÁRIA FEDERAL, quem comprar ou vender mercadorias hospitalares que interessa a saúde pública sem a AFE (AUTORIZAÇÃO DE FUNCIONAMENTO).

Art. 10 - São infrações sanitárias:

IV - extrair, produzir, fabricar, transformar, preparar, manipular, purificar, fracionar, embalar ou reembalar, importar, exportar, armazenar, expedir, transportar, comprar, vender, ceder ou usar alimentos, produtos alimentícios, medicamentos, drogas, insumos farmacêuticos, produtos dietéticos, de higiene, cosméticos, correlatos, embalagens, saneantes, utensílios e aparelhos que interessem à saúde pública ou individual, sem registro, licença, ou autorizações do órgão sanitário competente ou contrariando o disposto na legislação sanitária pertinente:

Pena - advertência, apreensão e inutilização, interdição, cancelamento do registro, e/ou multa;

**LEI Nº 6.360, DE 23 DE SETEMBRO DE 1976 (Publicado no D.O.U. de 24.9.1976, pág. 12647)**

Dispõe sobre a vigilância sanitária a que ficam sujeitos os medicamentos, as drogas, os insumos farmacêuticos e correlatos, cosméticos, saneantes e outros produtos, e dá outras providências.

Art. 75. O funcionamento das empresas que exerçam atividades enumeradas no artigo 1º dependerá de autorização do órgão de vigilância sanitária competente do Ministério da Saúde, à vista do preenchimento dos seguintes requisitos:

§1º. A autorização de que trata este artigo habilitará a empresa a funcionar em todo o território nacional e necessitará ser renovada quando ocorrer alteração ou mudança de atividade compreendida no âmbito deste Regulamento ou mudança do sócio, diretor ou gerente que tenha a seu cargo a representação legal da empresa.

Art. 76. As empresas que exerçam exclusivamente atividades de fracionamento, embalagem e reembalagem, importação, exportação, armazenamento, transporte ou expedição dos produtos sob o regime deste Regulamento, deverão dispor de

995  
19/23  
[Handwritten signature]

instalações, materiais, equipamentos, e meio de transporte apropriados.

Art. 77. O órgão de vigilância sanitária competente do Ministério da Saúde expedirá documento de autorização às empresas. (AFE-AUTORIZACAO DE FUNCIONAMENTO DE EMPRESA).

Art. 78. O licenciamento dos estabelecimentos que exerçam atividades de que trata este Regulamento pelas autoridades dos Estados, do Distrito Federal, e dos Territórios. (ALVARA SANITARIO)

I - Autorização de funcionamento da empresa- AFE, pelo Ministério da Saúde.

Para um melhor entendimento do que é um produto correlato, deve-se analisar o previsto na RDC nº 185 de 22 de Outubro de 2001, vejamos:

**Art. 1º. [...]**

**Parágrafo único.** Outros produtos para saúde, definidos como "correlatos" pela Lei nº. 6.360/76 e Decreto nº 79.094/77, equiparam-se aos produtos médicos para fins de aplicação desta Resolução, excetuando-se os reagentes para diagnóstico de uso in-vitro.

Vejamos o conceito de Produtos para Saúde/Correlatos<sup>1</sup>:

**Sanitária - Produtos - Produtos para Saúde/Correlatos -  
Conceitos Técnicos**

Equipamentos e materiais de saúde ou "produtos correlatos" são aparelhos, materiais ou acessórios cujo uso ou aplicação esteja ligado à defesa e proteção da saúde individual ou coletiva, à higiene pessoal ou de ambientes, ou a fins diagnósticos e analíticos, os cosméticos e perfumes, e, ainda, os produtos dietéticos, ópticos, de acústica médica, odontológicos e veterinários.

**Definições de Produtos para a Saúde**

Equipamento de diagnóstico Equipamento, aparelho ou instrumento de uso médico, odontológico ou laboratorial,

<sup>1</sup> <http://www.saude.pr.gov.br/modules/conteudo/conteudo.php?conteudo=643> – acesso em 14 de novembro de 2018 às 11:00 horas.

296  
19/23  
Rafaela

destinado a detecção de informações do organismo humano para auxílio a procedimento clínico.

De outro norte, a Lei nº 9.782/99, no artigo 7º, inciso VII, consta as competências da Agência Nacional de Vigilância Sanitária:

VII – autorizar o funcionamento de empresas de fabricação, distribuição e importação dos produtos mencionados no art. 6º desta lei;

Encontra-se disponível no Portal da ANVISA demais informações pertinentes e complementares do exposto acima e, destaca-se, que de acordo com os termos da Lei nº 6.437/77, a empresa que não tiver a Autorização de Funcionamento do órgão sanitário competente cometerá infração sanitária e está sujeita a pena de advertência, interdição, cancelamento de autorização e de licença e/ou multa.

Assim sendo, é evidente que as empresas interessadas na comercialização dos produtos ora licitados, que atuam diretamente no trato da saúde pública, prescindem da Autorização de Funcionamento supra citada.

Nos moldes do Decreto nº 8.077 de 14 de agosto de 2013, as empresas ofertantes destes produtos devem ser autorizadas a fabricar, distribuir, armazenar e vender produtos controlados, e a falta desta autorização, esta ilustre CPL deve fiscalizar, pois não existem motivos contrários a participação do certame de empresas igualmente regulares que possam fornecer o objeto ora licitado.

**Decreto nº 8.077, DE 14 DE AGOSTO DE 2013 temos:**

"Regulamenta as condições para o funcionamento de empresas sujeitas ao licenciamento sanitário, e o registro, controle e monitoramento, no âmbito da vigilância sanitária, dos produtos de que trata a Lei no 6.360, de 23 de setembro de 1976, e dá outras providências.

Art. 2º O exercício de atividades relacionadas aos produtos referidos no art. 1º da Lei no 6.360, de 1976, dependerá de autorização da Agência Nacional de Vigilância Sanitária - Anvisa e de licenciamento dos estabelecimentos pelo órgão competente de saúde dos Estados, Distrito Federal ou Municípios, observados os requisitos técnicos definidos em regulamento desses órgãos.



297  
19/23

Art. 15. A ação de vigilância sanitária implicará a fiscalização de todos produtos de que trata este Decreto, inclusive os isentos de registro, os estabelecimentos de fabricação, distribuição, armazenamento e venda, e os veículos destinados ao transporte dos produtos, para garantir o cumprimento das boas práticas e das exigências da legislação vigente."

Diante ao exposto, requer que seja incluída a exigência de AFE – Autorização de Funcionamento expedida pela ANVISA das empresas licitantes e fabricantes dos produtos ofertados.

### III – DO PEDIDO

Por todo o exposto, resta claro que o edital fere os preceitos acima transcritos.

Desta forma, com escopo nos argumentos acima expendidos, amparados pelo entendimento dos Colendos Tribunais Superiores e da melhor doutrina que trata da matéria, consignados anteriormente, requer, seja dado provimento a presente impugnação para que seja retificado o instrumento convocatório em espeque, julgando procedente a presente **IMPUGNAÇÃO**.

Requer ainda, decisão fundamentada.

Termos em que,

Pede deferimento.

Encantado/RS, 23 de março de 2023.

ADOVANDRO LUIZ  
FRAPORTI:6624823  
0030

Assinado de forma digital  
por ADOVANDRO LUIZ  
FRAPORTI:66248230030

**ADOVANDRO LUIZ FRAPORTI EPP**



PREFEITURA MUNICIPAL DE  
PINDARÉ-MIRIM – MA  
Av. Elias Haickel, 11 – Centro.  
CNPJ: 06.189.344/0001-77



998  
19/23

## RESPOSTA A IMPUGNAÇÃO A EDITAL DE LICITAÇÃO

PREGÃO ELETRÔNICO N.º 16/2023.

PROCESSO ADMINISTRATIVO N.º 19/2023

**OBJETO:** Registro de Preços para eventual e futura contratação de empresa para aquisição de equipamentos e materiais permanentes atendendo as necessidades dos estabelecimentos de saúde do Município de Pindaré Mirim – MA.

Trata o presente de resposta à IMPUGNAÇÃO apresentada pela empresa ADOVANDRO LUIZ FRAPORTI EPP, pessoa jurídica de direito privado, inscrita no CNPJ n.º 07.554.943/0001-05, com sede na Estrada dos Imigrantes, n.º 467, Bairro Lambari, Encantado/RS, representada neste ato por seu representante legal Adovandro Luiz Fraporti, brasileiro, casado, profissional da área varejista de móveis e outros, portador do CIRG n.º 3055021012 e do CPF n.º 662.482.300-30, interposta contra os termos do Edital do Pregão Eletrônico N.º 16/2023, informando o que se segue:

### 1. DA ADMISSIBILIDADE DO PEDIDO

A Lei n.º 10.520/02 é quem dita as normas à modalidade de pregão; no entanto, ela nada diz com relação à impugnação ao edital. Quem delimita o tema é o Decreto Federal n.º 10.024/2019:

*Art. 24. Qualquer pessoa poderá impugnar os termos do edital do pregão, por meio eletrônico, na forma prevista no edital, até três dias úteis anteriores à data fixada para abertura da sessão pública.*

*§ 1º A impugnação não possui efeito suspensivo e caberá ao pregoeiro, auxiliado pelos responsáveis pela elaboração do edital e dos anexos, decidir sobre a impugnação no prazo de dois dias úteis, contado da data de recebimento da impugnação.*

O prazo para que se possa apresentar razões de impugnação é de até 03 (dois) dias úteis anteriores à realização da sessão que está marcada para o dia 30/03/2023 às 11:00hs.

Desta forma, o pedido de impugnação ao edital é tempestivo.

### 2. DA IMPUGNAÇÃO

Intenta, a Impugnante, averbar o instrumento impugnatório ao Edital em apreço, aduzindo DIREITOS, e, ao final, exhibe o PEDIDO, *ipsis litteris*:

#### A. EXIGÊNCIA DE AFE – AUTORIZAÇÃO DE FUNCIONAMENTO EXPEDIDA PELA ANVISA.

Toda empresa que fabricar, embalar e comercializar produtos para saúde, precisa de Autorização de Funcionamento (AFE), é o que consta no site da ANVISA:

1. O que é Autorização de Funcionamento de Empresa? Autorização de Funcionamento (AFE) é o ato de competência da Anvisa que permite o funcionamento de empresas ou estabelecimentos, instituições e órgãos, mediante o cumprimento dos

Prefeitura Municipal de Pindaré Mirim – MA  
Endereço: Avenida Elias Haikel, S/N – Cep: 65.370-000  
CNPJ: 06.189.344/0001-77





PREFEITURA MUNICIPAL DE  
PINDARÉ-MIRIM – MA  
Av. Elias Haickel, 11 – Centro.  
CNPJ: 06.189.344/0001-77



999  
19/23

requisitos técnicos e administrativos constantes da RDC nº 16 / 2014. A empresa que não tiver a autorização de funcionamento do órgão sanitário competente cometerá infração sanitária e estará sujeita a pena de advertência, interdição, cancelamento de autorização e de licença e/ou multa, de acordo com os termos da Lei nº 6.437/1977. [...] 3. Quem precisa de Autorização de Funcionamento? A Autorização de Funcionamento (AFE) é exigida de empresas que realizem atividades de armazenamento, distribuição, embalagem, expedição, exportação, extração, fabricação, fracionamento, importação, produção, purificação, reembalagem, síntese, transformação e transporte de medicamentos e insumos farmacêuticos destinados a uso humanos, produtos para saúde, cosméticos, produtos de higiene pessoal, perfumes, saneantes e envase ou enchimento de gases medicinais. [...] 5. Qual a obrigatoriedade de Autorização de Funcionamento para atacadistas e varejistas?

Empresa	Atacadista*	Varejista
Cosméticos, perfumes e produtos de higiene pessoal	AFE obrigatória	Dispensado de AFE
Saneantes	AFE obrigatória	Dispensado de AFE

\*Distribuidor ou comércio atacadista (geral) compreende o comércio de medicamentos, insumos farmacêuticos, produtos para saúde, cosméticos, produtos de higiene pessoal, perfumes e saneantes, em quaisquer quantidades, realizadas entre pessoas jurídicas ou a profissionais para o exercício de suas atividades.

Requerendo que seja incluída a exigência de AFE – Autorização de Funcionamento expedida pela ANVISA das empresas licitantes e fabricantes dos produtos ofertados.

Dentre outros argumentos apresentados relativos a solicitação da mesma exigência.

### 3. DA ANÁLISE DO PREGOEIRO

A licitação é o instrumento de seleção que a Administração Pública se utiliza, objetivando obter a proposta mais vantajosa aos seus interesses, é certo que o sentido de "vantajosa" não é sinônimo de mais econômica financeiramente, já que, a licitação busca selecionar o contratante e a proposta que apresentem as melhores condições para atender a reclamos do interesse coletivo, tendo em vista todas as circunstâncias previsíveis (preço, capacitação técnica, qualidade etc).

É o juízo discricionário do Administrador que determina as especificações dos produtos que pretende adquirir bem como a documentação necessária para a referida contratação, de modo a extrair as melhores condições de sua utilização para adequar-se as suas realidades, sempre pautadas na razoabilidade e proporcionalidade dos meios aos fins, pois quando a lei confere ao agente público competência discricionária, isso significa que atribuiu ao agente o dever/poder de escolher a melhor conduta, dentre um universo de condutas possíveis, para a plena satisfação do interesse público, sendo a busca deste interesse público que pautou as especificações e exigências contidas no termo de referência do certame em questão.

É certo que não pode a Administração, em nenhuma hipótese, fazer exigências que frustrem o caráter competitivo do certame, mas sim garantir ampla participação na disputa licitatória, possibilitando o maior número possível de concorrentes, desde que estes tenham qualificação técnica e econômica para garantir o cumprimento das obrigações.

Prefeitura Municipal de Pindaré Mirim – MA  
Endereço: Avenida Elias Haikel, S/N – Cep: 65.370-000  
CNPJ: 06.189.344/0001-77





PREFEITURA MUNICIPAL DE  
PINDARÉ-MIRIM – MA  
Av. Elias Haickel, 11 – Centro.  
CNPJ: 06.189.344/0001-77



300  
19/23  
P

A prática administrativa mostra que a Administração não deve colocar exigências que restrinjam a participação de empresas, assim podemos concluir que tal exigência tende a causar prejuízo aos demais interessados em detrimento de quem solicita.

Enfim, reafirmamos que o referido edital obedece a todas as normas legais, desta forma, a estratégia adotada pela administração não se constitui um entrave para competitividade do certame.

#### 4. DA DECISÃO

Ante as considerações apresentadas, analisando as razões da impugnante, na condição de pregoeiro, manifesto pelo conhecimento da impugnação, tendo em vista a sua tempestividade, para, no mérito, negar-lhe provimento.

Portanto, o edital mantém-se inalterado e o certame ocorrerá normalmente na data e horário inicialmente divulgados.

Pindaré Mirim – MA, 24 de março de 2023.

  
André Luís Barros Chagas  
Pregoeiro



PREFEITURA MUNICIPAL DE  
PINDARÉ-MIRIM – MA  
Av. Elias Haickel, 11 – Centro.  
CNPJ: 06.189.344/0001-77



Folha nº

304

Proc. nº

29/23

# PROPOSTAS DE PREÇOS

**PROPOSTA DE PREÇOS**

À  
PREFEITURA MUNICIPAL DE PINDARÉ-MIRIM-MA  
Licitação: PREGÃO ELETRÔNICO Nº 16/2023  
Início da sessão: 30/03/2022 às 11:00 horas  
SISTEMA UTILIZADO: [www.comprasindaremirim.com.br](http://www.comprasindaremirim.com.br)

**PROponente:**

Razão Social: HENRY F R M DE ARAUJO TECNOLOGIA LTDA  
CNPJ: 14.809.336/0001-04  
Endereço: Ave Marechal Castelo Branco, Nº 2603, Sala A - Nova Santa Inês, Santa Inês -MA.- CEP: 65.300-480  
E-mail: hftec@hotmail.com  
Fone: (98) 98246-5666

**Prezado Senhor,**

Pelo presente, submetemos à apreciação de Vossa Senhoria, a nossa proposta relativa a licitação em epígrafe, assumindo inteira responsabilidade por quaisquer erros ou omissões que venham a ser verificados na preparação da mesma e declaramos ainda que, temos pleno conhecimento das condições em que se desenvolverão os trabalhos e concordamos com a totalidade das instruções e critérios de qualificação definidos no edital, **salvo as já pacificadas por órgão legislador superior.**

ITEM	UNIDADE BÁSICA DE SAÚDE PITOMBEIRA PSF	DESCRIÇÃO	MARCA	QTD	V. UNIT	TOTAL
1	Mesa de Escritório	MATERIAL DE CONFEÇÃO FORMATO GAVETAS MADEIRA OU MDF OU SIMILAR RETANGULAR POSSUI	MODELO MÓVEIS	1	550,16	550,16
2	Câmara para Conservação de Imunobiológicos	MATERIAL DE CONFEÇÃO (GABINETE INTERNO) AÇO INOXIDÁVEL 304 TEMPERATURA ENTRE +2° C E + 8°C CIRCULAÇÃO DE AR FORÇADO POSSUI SENSORES INTERNOS POSSUI DISCADOR DE EMERGÊNCIA POSSUI CAPACIDADE E QUANTIDADE DE GAVETAS SISTEMA DE EMERGÊNCIA REGISTRO DE DADOS ATÉ 300 LITROS 2 A 5 GAVETAS POSSUI POSSUI	BIOTECNO	1	15.364,35	15.364,35
5	Balde a Pedal	MATERIAL DE CONFEÇÃO CAPACIDADE AÇO INOX DE 30L ATÉ 49L	MOR	2	313,41	626,82
6	Central de Nebulização	TIPO Nº DE SAIDAS SUPPORTE COM RODÍZIOS COMPRESSOR DE 3 A 4 SAIDAS POSSUI	MEDICATE	1	1.931,96	1.931,96
7	Cadeira	MATERIAL DE CONFEÇÃO BRAÇOS REGULAGEM DE ALT RODÍZIOS ASSENTO E ENCOSTO AÇO OU FERRO PINTADO NÃO POSSUI NÃO POSSUI NÃO POSSUI ESTOFADO	MODELO MÓVEIS	4	197,43	789,72
8	Nebulizador Portátil	TIPO COMPRESSOR NÚMERO DE SAIDAS SIMULTANEAS 01	G - TECH	1	185,51	185,51
9	Balde a Pedal	MATERIAL DE CONFEÇÃO CAPACIDADE AÇO INOX DE 30L ATÉ 49L	MOR	1	314,70	314,70
10	Armário	MATERIAL DE CONFEÇÃO DIMENSÕES PRATELEIRAS CAPACIDADE MÍNIMA DA PRATELEIRA AÇO ALTURA DE 100 A 210 CM X LARGURA DE 70 A 110 CM 3 OU 04 40KG	MODELO MÓVEIS	1	866,57	866,57
11	Estante	MATERIAL DE CONFEÇÃO CAPACIDADE DAS PRATELEIRAS REFORÇO AÇO FERRO PINTADO DE 101 A 200 kg POSSUI	MODELO MÓVEIS	2	397,16	794,32
13	Mesa de Escritório	MATERIAL DE CONFEÇÃO FORMATO GAVETAS MADEIRA OU MDF OU SIMILAR RETANGULAR POSSUI	MODELO MÓVEIS	1	544,39	544,39
15	Geladeira/ Refrigerador	CAPACIDADE DE 260 A 299 L	ELECTROLUX	1	2.116,35	2.116,35
16	Foco Refletor Ambulatorial	ILUMINAÇÃO LED HASTE FLEXÍVEL	MODELO MÓVEIS	1	498,37	498,37
17	Mesa de Exames	ESTRUTURA MATERIAL DE CONFEÇÃO COM ARMÁRIO MADEIRA-MDF	MODELO MÓVEIS	1	2.831,64	2.831,64
19	Carrinho de Curativos	MATERIAL DE CONFEÇÃO  ACESSÓRIOS AÇO INOXIDÁVEL  BALDE E BACIA	MODELO MÓVEIS	1	977,22	977,22
20	Armário Vitrine	NÚMERO DE PORTAS MATERIAL DE CONFEÇÃO LATERAIS DE VIDRO 02 PORTAS AÇO OU FERRO PINTADO POSSUI	MODELO MÓVEIS	1	1.403,76	1.403,76
21	Biombo	MATERIAL DE CONFEÇÃO TAMANHO RODÍZIOS AÇO INOXIDÁVEL TAMANHO TRIPLO POSSUI	MODELO MÓVEIS	1	758,46	758,46
22	Mesa de Escritório	MATERIAL DE CONFEÇÃO FORMATO GAVETAS MADEIRA OU MDF OU SIMILAR RETANGULAR POSSUI	MODELO MÓVEIS	1	544,14	544,14
23	Laser para Fisioterapia	CANETA POSSUI 01 CANETA	IBRAMED	1	3.571,49	3.571,49
24	Exercitador de Mãos e Dedos	Construído em plástico de alta resistência, deve permitir trabalhar isoladamente em mola individual cada dedo ou todos os dedos. Com resistência entre 3kg e 3,5kg.	REDSTAR	4	67,26	269,04
25	TENS e FES	NÚMERO DE CANAIS 04 CANAIS	IBRAMED	1	1.305,00	1.305,00
26	Foco Refletor Ambulatorial	ILUMINAÇÃO LED HASTE FLEXÍVEL	MODELO MÓVEIS	1	510,13	510,13
27	Balança Antropométrica Adulto	MODO DE OPERAÇÃO CAPACIDADE MECÂNICA ATÉ 150 KG RÉGUA ANTROPOMÉTRICA ATÉ 2 METROS	BALMAK	1	1.496,89	1.496,89





Forma nº 303  
Proc. nº 19/23  
Histórico



28	Mesa de Exames ESTRUTURA MATERIAL DE CONFEÇÃO COM ARMÁRIO MADEIRA-MDF	MODELO MÓVEIS	1	2.870,81	2.870,81
30	Mesa Ginecológica ESTRUTURA MATERIAL DE CONFEÇÃO SEM ARMÁRIO AÇO - FERRO PINTADO	MODELO MÓVEIS	1	1.576,46	1.576,46
31	Cama Elástica Proprioceptiva Cama elástica com no mínimo 30 molas e estrutura tubular em aço pintado com tratamento anti-ferruginoso ou material superior. Parte superior em nylon reforçado ou similar com molas para movimento de balanço. Pés com ponteiros de borracha anti-derrapante. Capacidade suportável de no mínimo 120 kg.	JUMP	1	459,85	459,85
32	Ultrassom para Fisioterapia FREQUÊNCIA 1 E 3 MHZ TELA LCD POSSUI MODO DE EMISSÃO  OPERAÇÃO CONTÍNUO PULSADO	IBRAMED	1	2.394,03	2.394,03
33	Cadeira Odontológica Completa (equipol/ sugador/ refletor) TERMINAIS ATÉ 3 EQUIPO PEDAL CABECEIRAPOSSUI REFLETOR POSSUI CUBA PORCELANA CERÂMICA SERINGA TRÍPLICE PEÇA RETA CONTRA ÂNGULO MICRO MOTOR CANETA DE ROTAÇÃO UNIDADE AUXILIAR (SUGADOR) MOCHO	DENTEMED	1	14.889,55	14.889,55
34	Compressor Odontológico CAPACIDADE RESERVATÓRIO   POTÊNCIA   CONSUMO 30 A 39 L 1 A 1,5HP 6 A 7 PÉS ISENTOS DE ÓLEO SIM	DENTEMED	1	3.523,86	3.523,86
35	Fotopolimerizador de Resinas. TIPO LED, SEM FIO SEM RADIÔMETRO	SCHUSTER	1	736,55	736,55
42	Braçadeira para Injeção MATERIAL DE CONFEÇÃO  ESTRUTURA APOIO DO BRAÇO  AÇO INOXIDÁVEL AÇO INOXIDÁVEL TIPO PEDESTAL ALTURA REGULÁVEL	MODELO MÓVEIS	1	296,39	296,39
43	Autoclave Horizontal de Solo (pequeno porte) CAPACIDADE RACK PRA CARGA  CARRO PRA RACK  OSMOSE REVERSA  IMPRESSORA  TIPO DE PORTA E QTDE 90 A 150  POSSUI POSSUI POSSUI POSSUI DESLIZA NTE ATÉ 2 PORTAS	ECEL	1	114.171,45	114.171,45
45	Seladora TIPO  APLICAÇÃO MANUAL GRAU CIRÚRGICO	CETRO	1	1.002,47	1.002,47
46	Bebedouro/ Purificador Refrigerado TIPO PRESSÃO COLUNA SIMPLES	ESMALTEC	2	778,45	1.556,90
47	Cadeira de Rodas Adulto MATERIAL DE CONFEÇÃO APOIO PARA BRAÇOS APOIO PARA PÉS ELEVÇÃO DE PERNAS AÇO OU FERRO PINTADO ESCAMOTEÁVEL REMOVÍVEL COM ELEVÇÃO	MODELO MÓVEIS	1	1.339,42	1.339,42
<b>TOTAL</b>					<b>R\$ 183.068,73</b>

UNIDADE ASSISTIDA: U B S DE SAUDE DE AREIAS PSF					
ITEM	DESCRIÇÃO	MARCA	QTD	V. UNIT	TOTAL
48	Câmara para Conservação de Imunobiológicos MATERIAL DE CONFEÇÃO  GABINETE INTERNO  AÇO INOXIDÁVEL 304 TEMPERATURA ENTRE +2° C E + 8°C CIRCULAÇÃO DE AR FORÇADO POSSUI SENSORES INTERNOS POSSUI DISCADOR DE EMERGÊNCIA. POSSUI CAPACIDADE E QUANTIDADE DE GAVETAS SISTEMA DE EMERGÊNCIA REGISTRO DE DADOS ATÉ 300 LITROS 2 A 5 GAVETAS POSSUI POSS	BIOTECNO	1	15.751,68	15.751,68
49	Armário MATERIAL DE CONFEÇÃO DIMENSÕES PRATELEIRAS  CAPACIDADE MINIMA DA PRATELEIRA AÇO ALTURA DE 100 A 210 CM X LARGURA DE 70 A 110 CM 3 OU 04 40KG	MODELO MÓVEIS	1	864,84	864,84
51	Central de Nebulização TIPO Nº DE SAÍDAS SUPPORTE COM RODÍZIOS COMPRESSOR DE 3 A 4 SAÍDAS POSSUI	MEDICATE	1	1.942,97	1.942,97
52	Armário MATERIAL DE CONFEÇÃO DIMENSÕES PRATELEIRAS  CAPACIDADE MINIMA DA PRATELEIRA AÇO ALTURA DE 100 A 210 CM X LARGURA DE 70 A 110 CM 3 OU 04 40KG	MODELO MÓVEIS	1	874,52	874,52
53	Nebulizador Portátil TIPO COMPRESSOR NUMERO DE SAÍDAS SIMULTÂNEAS 01	G - TECH	1	184,34	184,34
54	Cadeira MATERIAL DE CONFEÇÃO BRAÇOS REGULAGEM DE ALT RODÍZIOS ASSENTO E ENCOSTO AÇO OU FERRO PINTADO NÃO POSSUI NÃO POSSUI ESTOFADO	MODELO MÓVEIS	4	198,36	793,44
55	Geladeira/ Refrigerador CAPACIDADE DE 280 A 299 L	ELECTROLUX	1	2.130,19	2.130,19
57	Armário MATERIAL DE CONFEÇÃO DIMENSÕES PRATELEIRAS  CAPACIDADE MINIMA DA PRATELEIRA AÇO ALTURA DE 100 A 210 CM X LARGURA DE 70 A 110 CM 3 OU 04 40KG	MODELO MÓVEIS	1	872,78	872,78
58	Cadeira MATERIAL DE CONFEÇÃO BRAÇOS REGULAGEM DE ALT RODÍZIOS ASSENTO E ENCOSTO AÇO OU FERRO PINTADO NÃO POSSUI NÃO POSSUI ESTOFADO	MODELO MÓVEIS	2	197,74	395,48
59	Estante MATERIAL DE CONFEÇÃO CAPACIDADE DAS PRATELEIRAS REFORÇO AÇO FERRO PINTADO DE 101 A 200 kg POSSUI	MODELO MÓVEIS	4	397,49	1.589,96
61	Carro de Curativos MATERIAL DE CONFEÇÃO  ACESSÓRIOS AÇO INOXIDÁVEL  BALDE E BACIA	MODELO MÓVEIS	1	954,91	954,91
62	Braçadeira para Injeção MATERIAL DE CONFEÇÃO (ESTRUTURA APOIO DO BRAÇO) AÇO INOXIDÁVEL AÇO INOXIDÁVEL TIPO PEDESTAL ALTURA REGULÁVEL	MODELO MÓVEIS	1	300,06	300,06
64	Mesa de Exames ESTRUTURA MATERIAL DE CONFEÇÃO COM ARMÁRIO MADEIRA-MDF	MODELO MÓVEIS	1	2.810,16	2.810,16
65	Armário Vitrine NUMERO DE PORTAS MATERIAL DE CONFEÇÃO LATERAIS DE VIDRO 02 PORTAS AÇO OU FERRO PINTADO POSSUI	MODELO MÓVEIS	1	1.398,52	1.398,52
66	DEA - Desfibrilador Externo Automático AUTONOMIA DA BATERIA AUXÍLIO RCP ACESSÓRIO(S) 50 A 250 CHOQUES  POSSUI  1 PAR ELETRODO	TOTH	1	8.223,21	8.223,21
67	Laser para Fisioterapia. CANETA POSSUI 01 CANETA	IBRAMED	1	3.610,54	3.610,54
68	Foco Refletor Ambulatorial ILUMINAÇÃO LED HASTE FLEXÍVEL	MODELO MÓVEIS	1	502,24	502,24
69	Balde a Pedal MATERIAL DE CONFEÇÃO CAPACIDADE AÇO INOX DE 30L ATÉ 49L	MOR	2	312,78	625,56







70	Escada com 2 degraus MATERIAL DE CONFECCÃO AÇO INOXIDÁVEL	MODELO MÓVEIS	2	267,70	535,40
71	Mesa Ginecológica ESTRUTURA MATERIAL DE CONFECCÃO SEM ARMÁRIO AÇO FERRO PINTADO	MODELO MÓVEIS	1	1.514,05	1.514,05
72	Ultrassom para Fisioterapia FREQUÊNCIA 1 E 3 MHZ TELA LCD POSSUI MODO DE EMISSÃO  OPERAÇÃO CONTÍNUO PULSADO	IBRAMED	1	2.403,52	2.403,52
73	TENS e FES NÚMERO DE CANAIS 04 CANAIS	IBRAMED	1	1.314,00	1.314,00
74	Mesa de Exames ESTRUTURA MATERIAL DE CONFECCÃO COM ARMÁRIO MADEIRA-MDF	MODELO MÓVEIS	1	2.856,26	2.856,26
75	Exercitador de Mãos e Dedos Construído em plástico de alta resistência, deve permitir trabalhar isoladamente em moia individual cada dedo ou todos os dedos. Com resistência entre 3kg e 3,5kg.	REDSTAR	5	68,39	341,95
77	Balança Antropométrica Adulto MODO DE OPERAÇÃO  CAPACIDADE MECÂNICA ATÉ 150 KG RÉGUA ANTROPOMÉTRICA ATÉ 2 METROS	BALMAK	1	1.500,35	1.500,35
78	Eletrocardiógrafo CANAIS COMUNICAÇÃO COM COMPUTADOR OPERAÇÃO CONNECT WI-FI IMPRESSÃO DIRETA NO EQUIPAMENTO ALIMENTAÇÃO 12 POSSUI DIRETA NO CONSOLE SEM CONECTIVIDADE WIFI POSSUI EM FORMATO A4 REDE ELÉTRICA E BATERIA	ALFAMED	1	14.682,03	14.682,03
79	Mesa de Escritório: MATERIAL DE CONFECCÃO FORMATO GAVETAS MADEIRA OU MDF OU MDF OU SIMILAR RETANGULAR POSSUI	MODELO MÓVEIS	1	547,21	547,21
82	Biombo MATERIAL DE CONFECCÃO TAMANHO RODÍZIOS AÇO INOXIDÁVEL TAMANHO TRIPLO POSSUI	MODELO MÓVEIS	1	767,84	767,84
83	Mesa de Escritório: MATERIAL DE CONFECCÃO FORMATO GAVETAS MADEIRA OU MDF OU MDF OU SIMILAR RETANGULAR POSSUI	MODELO MÓVEIS	1	547,69	547,69
84	Balde a Pedal MATERIAL DE CONFECCÃO CAPACIDADE AÇO INOX DE 30L ATÉ 49L	MOR	1	314,04	314,04
86	Mesa de Exames ESTRUTURA MATERIAL DE CONFECCÃO COM ARMÁRIO MADEIRA-MDF	MODELO MÓVEIS	1	2.841,71	2.841,71
87	Seladora TIPO  APLICAÇÃO MANUAL GRAU CIRÚRGICO	CETRO	1	1.004,84	1.004,84
88	Autoclave Horizontal de Mesa (até 75 litros) MODO DE OPERAÇÃO  CAPACIDADE DIGITAL ATÉ 25 LITROS	ECEL	1	5.217,73	5.217,73
90	Bebedouro/ Purificador Refrigerado TIPO PRESSÃO COLUNA SIMPLES	ESMALTEC	2	752,64	1.505,28
92	Cadeira de Rodas Adulto MATERIAL DE CONFECCÃO APOIO PARA BRAÇOS APOIO PARA PÉS ELEVÇÃO DE PERNAS AÇO OU FERRO PINTADO ESCAMOTEÁVEL REMOVÍVEL COM ELEVÇÃO	MODELO MÓVEIS	1	1.326,96	1.326,96
<b>TOTAL</b>					<b>R\$ 83.946,26</b>

UNIDADE ASSISTIDA: UNIDADE BÁSICA DE SAÚDE CIBRAZEM PSF					
ITEM	DESCRIÇÃO	MARCA	QTD	V. UNIT	TOTAL
93	Mesa de Escritório: MATERIAL DE CONFECCÃO FORMATO GAVETAS MADEIRA OU MDF OU MDF OU SIMILAR RETANGULAR POSSUI	MODELO MÓVEIS	1	554,74	554,74
94	Câmara para Conservação de Imunobiológicos MATERIAL DE CONFECCÃO (GABINETE INTERNO) AÇO INOXIDÁVEL 304 TEMPERATURA ENTRE +2° C E + 8°C CIRCULAÇÃO DE AR FORÇADO POSSUI SENSORES INTERNOS POSSUI DISCADOR DE EMERGÊNCIA POSSUI CAPACIDADE E QUANTIDADE DE GAVETAS SISTEMA DE EMERGÊNCIA REGISTRO DE DADOS ATÉ 300 LITROS 2 A 5 GAVETAS POSSUI POSSUI	BIOTECNO	1	15.573,60	15.573,60
95	Balde a Pedal MATERIAL DE CONFECCÃO CAPACIDADE AÇO INOX DE 30L ATÉ 49L	MOR	2	311,07	622,14
96	Cadeira MATERIAL DE CONFECCÃO BRAÇOS REGULAGEM DE ALT RODÍZIOS ASSENTO E ENCOSTO AÇO OU FERRO PINTADO NÃO POSSUI NÃO POSSUI NÃO POSSUI ESTOFADO	MODELO MÓVEIS	4	195,59	782,36
97	Central de Nebulização TIPO Nº DE SAIDAS SUPORTE COM RODÍZIOS COMPRESSOR DE 3 A 4 SAIDAS POSSUI	MEDICATE	1	1.928,66	1.928,66
98	Cadeira MATERIAL DE CONFECCÃO BRAÇOS REGULAGEM DE ALT RODÍZIOS ASSENTO E ENCOSTO AÇO OU FERRO PINTADO NÃO POSSUI NÃO POSSUI NÃO POSSUI ESTOFADO	MODELO MÓVEIS	5	199,89	999,45
99	Armário MATERIAL DE CONFECCÃO DIMENSÕES PRATELEIRAS  CAPACIDADE MÍNIMA DA PRATELEIRA AÇO ALTURA DE 100 A 210 CM X LARGURA DE 70 A 110 CM 3 OU 04 40KG	MODELO MÓVEIS	1	883,48	883,48
100	Nebulizador Portátil TIPO COMPRESSOR NÚMERO DE SAIDAS SIMULTÂNEAS 01	G - TECH	2	185,24	370,48
101	Armário Vitrine NÚMERO DE PORTAS MATERIAL DE CONFECCÃO LATERAIS DE VIDRO 02 PORTAS AÇO OU FERRO PINTADO POSSUI	MODELO MÓVEIS	2	1.395,71	2.791,42
104	Balde a Pedal MATERIAL DE CONFECCÃO CAPACIDADE AÇO INOX DE 30L ATÉ 49L	MOR	1	315,56	315,56
106	Mesa de Exames ESTRUTURA MATERIAL DE CONFECCÃO COM ARMÁRIO MADEIRA-MDF	MODELO MÓVEIS	1	2.815,82	2.815,82
107	Carro de Curativos MATERIAL DE CONFECCÃO  ACESSÓRIOS AÇO INOXIDÁVEL   BALDE E BACIA	MODELO MÓVEIS	1	965,38	965,38
108	Armário Vitrine NÚMERO DE PORTAS MATERIAL DE CONFECCÃO LATERAIS DE VIDRO 02 PORTAS AÇO OU FERRO PINTADO POSSUI	MODELO MÓVEIS	1	1.413,82	1.413,82
109	TENS e FES NÚMERO DE CANAIS 04 CANAIS	IBRAMED	1	1.331,96	1.331,96
110	Ultrassom para Fisioterapia FREQUÊNCIA 1 E 3 MHZ TELA LCD POSSUI MODO DE EMISSÃO  OPERAÇÃO CONTÍNUO PULSADO	IBRAMED	1	2.398,09	2.398,09







111	Colposcópico AUMENTO CÂMERA MONITOR VARIÁVEL POSSUI NÃO POSSUI	MEDPEJ	1	25.657,68	25.657,68
112	Mesa Ginecológica ESTRUTURA MATERIAL DE CONFEÇÃO SEM ARMÁRIO AÇO/FERRO PINTADO	MODELO MÓVEIS	1	1.494,41	1.494,41
114	Exercitador de Mãos e Dedos Construído em plástico de alta resistência, deve permitir trabalhar isoladamente em mola individual cada dedo ou todos os dedos. Com resistência entre 3kg e 3,5kg	REDSTAR	3	67,40	202,20
116	Mesa Auxiliar DIMENSÕES MATERIAL DE CONFEÇÃO DE 40X40X80CM A 40X60X80CM AÇO INOXIDÁVEL	MODELO MÓVEIS	1	682,76	682,76
117	Balde a Pedal MATERIAL DE CONFEÇÃO CAPACIDADE AÇO INOX DE 30L ATÉ 49L	MOR	1	312,78	312,78
119	Fotopolimerizador de Resinas TIPO LED, SEM FIO SEM RADIÔMETRO	SCHUSTER	1	739,09	739,09
120	Mocho MATERIAL DE CONFEÇÃO ENCOSTO REGULAGEM DE ALTURA AÇO OU FERRO CROMADO POSSUI A GÁS	MODELO MÓVEIS	1	402,43	402,43
121	Compressor Odontológico CAPACIDADE RESERVATÓRIO   POTÊNCIA   CONSUMO 30 A 39 L 1 A 1,5HP 6 A 7 PÉS ISENTO DE ÓLEO SIM	DENTEMED	1	3.580,70	3.580,70
122	Cadeira Odontológica Completa (equipo/ sugador/ refletor) TERMINAIS ATÉ 3 EQUIPO TIPO CART OU ACOPLADO COMANDO DA CADEIRA PEDAL CABECEIRA REFLETOR CUBA PORCELANA CERÂMICA SERINGA TRÍPLICE PEÇA RETA CONTRA ÂNGULO MICRO MOTOR CANETA DE ROTAÇÃO UNIDADE AUXILIAR (SUGADOR) MOCHO	DENTEMED	1	15.065,98	15.065,98
123	Armário MATERIAL DE CONFEÇÃO DIMENSÕES PRATELEIRAS  CAPACIDADE MÍNIMA DA PRATELEIRA AÇO ALTURA DE 100 A 210 CM X LARGURA DE 70 A 110 CM 3 OU 04 40KG	MODELO MÓVEIS	1	871,79	871,79
126	Mesa de Escritório: MATERIAL DE CONFEÇÃO FORMATO GAVETAS MADEIRA OU MDF OU SIMILAR RETANGULAR POSSUI	MODELO MÓVEIS	1	550,03	550,03
127	Seladora TIPO  APLICAÇÃO MANUAL GRAU CIRÚRGICO	CETRO	1	1.003,62	1.003,62
128	Autoclave Horizontal de Mesa (até 75 litros) MODO DE OPERAÇÃO  CAPACIDADE DIGITAL ATÉ 25 LITROS	ECEL	1	5.110,49	5.110,49
130	Cadeira de Rodas Adulto MATERIAL DE CONFEÇÃO APOIO PARA BRAÇOS APOIO PARA PÉS ELEVÇÃO DE PERNAS AÇO OU FERRO PINTADO ESCAMOTEÁVEL REMOVÍVEL COM ELEVÇÃO	MODELO MÓVEIS	1	1.303,95	1.303,95
131	Bebidouro Purificador Refrigerado TIPO PRESSÃO COLUNA SIMPLES	ESMALTEC	2	965,29	1.910,58
132	Balde a Pedal MATERIAL DE CONFEÇÃO CAPACIDADE AÇO INOX DE 30L ATÉ 49L	MOR	4	314,75	1.259,00
<b>TOTAL</b>					<b>R\$ 93.894,47</b>

<b>VALOR GLOBAL DA PROPOSTA</b>	<b>R\$ 360.009,46</b>
<b>VALOR GLOBAL POR EXTENSO:</b>	
Trezentos e sessenta mil e nove reais e quarenta e seis centavos	





**DECLARAÇÃO EXPRESSA** da licitante de que no preço ofertado estão inclusos todos os custos diretos e indiretos relativos ao objeto deste Edital, inclusive despesas com embalagens, transporte, materiais, seguros, encargos sociais, trabalhistas, previdenciários, tributários, securitários ou outros decorrentes ou que venham a ser devidos em razão do mesmo, não cabendo ao **órgão em epígrafe**, quaisquer custos adicionais ao preço contratado;

- a) **DECLARAÇÃO EXPRESSA** da licitante de estar ciente da possibilidade de solicitação de amostra do material/produto ofertado, comprometendo-se a entregá-las, se necessário, de acordo com as condições estabelecidas no (s) Termo (s) de referência (s), e dentro do prazo a ser estabelecido pela comissão, sob pena de desclassificação de sua proposta.
- b) Caso a comissão, verifique a necessidade de apresentação de amostra de algum material/produto de origem duvidosa ou desconhecida, o julgamento das propostas ficará suspenso até a conclusão da análise das amostras por servidor autorizado da Secretaria de origem, sendo causa de desclassificação alguma divergência apresentada, no confronto do material/produto com a proposta e as especificações do (s) Termo (s) de Referência (s) do Edital;
- c) **DECLARAÇÃO EXPRESSA** da licitante de que cumprirá o prazo de entrega dos materiais solicitados, após o recebimento da (s) Ordem (s) de Fornecimento, e ainda, que atenderá rigorosamente as especificações do (s) Termo (s) de Referência (s) e da proposta apresentada, bem como, e entregará os materiais, válidos, com prazo, mínimo, de 6 (seis) meses, a contar da data da entrega;
- d) **DECLARAMOS** inteira submissão aos preceitos legais em vigor, especialmente da Lei nº 10.520, de 17/07/2002, da Lei nº 8.666, de 01/06/1993 e das cláusulas constantes do edital.
- e) **DECLARAMOS** que os preços unitários e total dos itens foram cotados em moeda nacional (Real – R\$), já incluídos todos os tributos, custos de frete, encargos fiscais, trabalhistas, comerciais e quaisquer outras despesas incidentes sobre o objeto da licitação.
- f) **DECLARAMOS** que no preço ofertado estão inclusos todos os custos diretos e indiretos relativos ao fornecimento do objeto deste Edital, inclusive despesas com operações comerciais, entrega, embalagens, carregamento e descarregamento, encargos sociais, trabalhistas, previdenciários, securitários, tributários, ou outros decorrentes ou que venham a ser devidos em razão do mesmo, não cabendo a este órgão, quaisquer custos adicionais ao preço contratado;
- g) **DECLARAMOS** que temos conhecimento de todas as informações e condições para o cumprimento das obrigações deste Edital, inclusive a dos anexos.
- h) **DECLARAMOS** ainda, que todos os produtos aqui cotados, são de origem nacional, ou aqui nacionalizados, conforme legislação vigente.
- i) **DECLARAMOS** inteira submissão aos preceitos legais em vigor, especialmente da Lei nº 10.520, de 17/07/2002, da Lei nº 8.666, de 01/06/1993 e das cláusulas constantes do edital.



HENRY FELIPE  
RODRIGUES MONTEIRO  
DE ARAUJO:61608068404  
Assinado de forma digital por HENRY FELIPE RODRIGUES MONTEIRO DE ARAUJO:61608068404  
Data: 2023.03.30 10:05:29 -03'00'

Santa Inês - MA, 30 de março de 2023	
<b>EMPRESA:</b> <b>HENRY F R M DE ARAUJO TECNOLOGIA LTDA</b> CNPJ: 14.809.336/0001-04 Ave Marechal Castelo Branco, Nº 2603, Sala A - Nova Santa Inês, Santa Inês -MA CEP: 65.300-480 – Fone: (98) 991339922 E-mail: hftec@hotmail.com	 <b>HENRY FELIPE RODRIGUES MONTEIRO DE ARAUJO</b> Carteira de Identidade nº 4137.793-8 SSP/MA E do CPF nº 16.080.694-04 Diretor Comercial

**RESUMO DA PROPOSTA DE PREÇOS**

Prezados senhores,

Pelo presente, submetemos à apreciação de vossa senhoria, a nossa proposta relativa ao pregão em epígrafe, assumindo inteira responsabilidade por quaisquer erros ou omissões que venham a ser verificados na preparação da mesma e declaramos ainda que, temos pleno conhecimento das condições em que se desenvolverão os trabalhos, e concordamos com a totalidade das instruções e critérios de qualificação definidos pelo edital.

**PROPONENTE:**

Razão Social: HENRY F R M DE ARAUJO TECNOLOGIA LTDA  
CNPJ: 14.809.336/0001-04  
Endereço: Ave Marechal Castelo Branco, Nº 2603, Sala A - Nova Santa Inês, Santa Inês -MA.- CEP: 65.300-480  
E-mail: hftec@hotmail.com  
Fone: (98) 98246-5666

**REPRESENTANTE LEGAL QUE ASSINARÁ O CONTRATO:**

Nome: HENRY FELIPE RODRIGUES MONTEIRO DE ARAUJO  
Cédula de identidade/órgão emissor: 47375795-8 SSP/MA  
CPF: 616.080.684-04  
Profissão/Cargo/Função: Empresário/Diretor Comercial  
Endereço Residencial: Rua Nova Brasília, 77 – Poerão - Vitória do Mearim – Maranhão - CEP: 65350-000  
M@il: henryfelipe@gmail.com  
Fone: (98) 98246 5666

**INFORMAÇÕES ADICIONAIS:**

12 (doze) meses a contar da data de sua publicação.  
Prazo de validade da proposta: De acordo com o edital.  
Entrega: De acordo com o edital.  
Entrega de amostras: De acordo com o edital.  
Garantia: 12 Meses a contar da data do recebimento definitivo do objeto, contra defeito de fabricação.  
Prazo de substituição: A empresa deverá substituir, às suas expensas, no total ou em parte, o objeto do contrato em que se verificarem vícios, defeitos ou incorreções resultantes da execução ou de materiais empregados, no prazo de **02 (dois) dias**.  
Prazo de Execução: De acordo com o contrato.  
Forma de Pagamento: O pagamento será efetuado até **30 (trinta)**  
Dados Bancários: Banco do Brasil – 001 - Agência: 5677-4 CIC: 10.780-6.

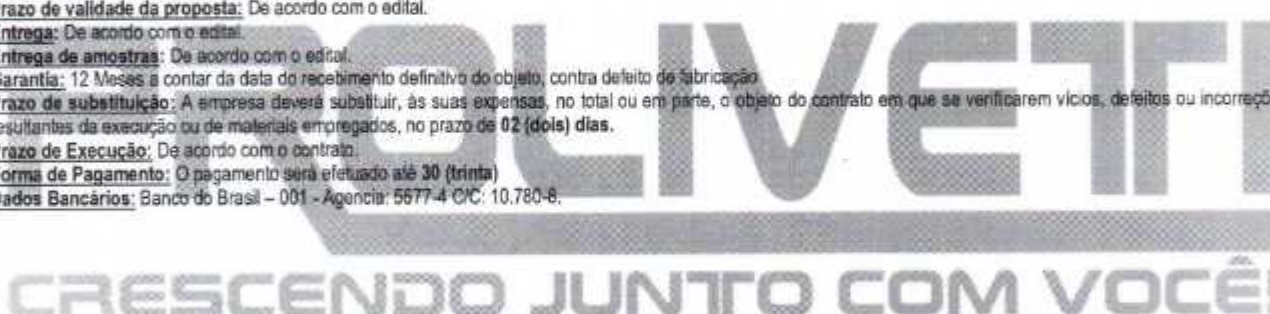

HENRY FELIPE  
RODRIGUES MONTEIRO  
DE ARAUJO:61608068404  
Assinado de forma digital por HENRY FELIPE RODRIGUES MONTEIRO DE ARAUJO:61608068404  
Data: 2023.03.30 10:05:43 -03'00'

Santa Inês - MA, 30 de março de 2023	
<b>EMPRESA:</b> HENRY F R M DE ARAUJO TECNOLOGIA LTDA CNPJ: 14.809.336/0001-04 Ave Marechal Castelo Branco, Nº 2603, Sala A - Nova Santa Inês, Santa Inês -MA CEP: 65.300-480- Fone: (98) 991339922 E-m@il: hftec@hotmail.com	 HENRY FELIPE RODRIGUES MONTEIRO DE ARAUJO Carteira de Identidade nº 47375795-8 SSP/MA E do CPF nº 616.080.684-04 Diretor Comercial



# COMERCIAL BARROS

BARROS COMERCIO E SERVIÇOS

CNPJ: 23.383.929.0001/42

## PROCESSO ADMINISTRATIVO Nº 19/2023

### PREGÃO ELETRÔNICO Nº 16/2023

Pelo presente, submetemos à apreciação de V.S.<sup>a</sup> nossa Proposta de Preços tendo como objeto o eventual e futuro fornecimento de equipamentos e materiais permanentes atendendo as necessidades dos estabelecimentos de saúde do Município de Pindaré Mirim/MA, conforme condições, quantidades e exigências estabelecidas no Edital e seus anexos, já inclusos todos os custos necessários tais como impostos, taxas, tributos, seguros e quaisquer outras despesas que incidam ou venham incidir sobre o objeto em questão.

**RAZÃO SOCIAL:** A.L. SILVA BARROS COMÉRCIO E SERVIÇOS EIRELI

**NOME FANTASIA:** BARROS COMERCIO E SERVICOS

**ENDEREÇO:** Rua Seattle, 28 A, Quadra 10 J, Central Park, Araçagi, São José de Ribamar – MA.

**CNPJ:** 23.383.929/0001-42

**Inscrição Estadual:** 12.476.27-35

**Inscrição Municipal:** 291.668-1

**Telefones de Contato:** (98) 99241-3717; (98) 3258-4762

Representante Legal

**Ana Larissa Silva Barros**

RG: 024875752003-4 SSP MA

CPF: 025.496.353-61

Cargo: Proprietária da Empresa

**Endereço Eletrônico:** [alsbcomercial@gmail.com](mailto:alsbcomercial@gmail.com)

**DADOS BANCÁRIOS:** Titularidade: **A.L. SILVA BARROS COMÉRCIO E SERVIÇOS**

Banco: Banco do Brasil; Agência: 3649 – 8 // Conta Corrente: 47772 – 9.

ITEM	DESCRIÇÃO	UND	QUANT.	MARCA	VALOR UNIT.	VALOR TOTAL
01	MESA DE ESCRITÓRIO: MATERIAL DE CONFECÇÃO FORMATO GAVETAS MADEIRA OU MDP OU MDF OU SIMILAR RETANGULAR POSSUI.	UND	01	MODELO MOVEIS	R\$ 654,15	R\$ 654,15
02	CÂMARA PARA CONSERVAÇÃO DE IMUNOBIOLOGICOS MATERIAL DE CONFECÇÃO (GABINETE INTERNO) AÇO INOXIDÁVEL 304 TEMPERATURA ENTRE +2º C E + 8ºC CIRCULAÇÃO DE AR FORÇADO POSSUI SENSORES INTERNOS POSSUI DISCADOR DE EMERGÊNCIA POSSUI CAPACIDADE E QUANTIDADE DE GAVETAS SISTEMA DE EMERGÊNCIA REGISTRO DE DADOS ATÉ 300 LITROS 2 A 5 GAVETAS POSSUI POSSUI.	UND	01	LABOR IMPORT	R\$ 19.425,00	R\$ 19.425,00



# COMERCIAL BARROS

**BARROS COMERCIO E SERVIÇOS**  
**CNPJ: 23.383.929.0001/42**

03	<p>COMPUTADOR PORTÁTIL (NOTEBOOK) ESPECIFICAÇÃO MÍNIMA: QUE ESTEJA EM LINHA DE PRODUÇÃO PELO FABRICANTE. COMPUTADOR PORTÁTIL (NOTEBOOK) COM PROCESSADOR QUE POSSUA NO MÍNIMO 4 NÚCLEOS, 8 THEREADS E FREQUÊNCIA DE 2.4GHZ; UNIDADE DE ARMAZENAMENTO SSD 240GB INTERFACE PCIE NVM E M.2, MEMÓRIA RAM DE 8 GB, EM 2 MÓDULOS IDÊNTICOS DE 4 GB CADA, DO TIPO SDRAM DDR4 3000 MHZ OU SUPERIOR, TELA LCD DE 14 OU 15 POLEGADAS WIDESCREEN, ANTI REFLEXO, SUPORTAR RESOLUÇÃO FULL HD (1920 X 1080 PIXELS), RETRO ILUMINADA POR LED, O TECLADO DEVERÁ CONTER TODOS OS CARACTERES DA LÍNGUA PORTUGUESA, INCLUSIVE Ç E ACENTOS, NAS MESMAS POSIÇÕES DO TECLADO PADRÃO ABNT2, MOUSE TOUCHPAD COM 2 BOTÕES INTEGRADOS, MOUSE ÓPTICO COM CONEXÃO USB E BOTÃO DE ROLAGEM (SCROLL), INTERFACES DE REDE 10/100/1000 CONECTOR RJ-45 FÊMEA E WIFI PADRÃO IEEE 802.11 B/G/N/AC, BLUETOOTH MÍNIMO 4.0. SISTEMA OPERACIONAL WINDOWS 10 PRO (64 BITS), BATERIA RECARREGÁVEL DO TIPO ION DE LÍTIUM COM NO MÍNIMO 4 CÉLULAS, FONTE EXTERNA AUTOMÁTICA COMPATÍVEL COM O ITEM, POSSUIR INTERFACES USB 2.0 E 3.0, 1 HDMI OU DISPLAY PORT E 1 VGA, LEITOR DE CARTÃO, WEBCAM FULL HD (1080P). DEVERÁ VIR ACOMPANHADO DE MALETA DO TIPO ACOLCHADA PARA TRANSPORTE E ACONDICIONAMENTO DO EQUIPAMENTO. O EQUIPAMENTO DEVERÁ SER NOVO, SEM USO, REFORMA OU RECONDICIONAMENTO.</p>	UND	01	ACER ASPIRE	R\$ 6.405,00	R\$ 6.405,00
04	<p>AR CONDICIONADO TIPO SPLIT CAPACIDADE CICLO 9.000 A 12.000 BTUS QUENTE E FRIO</p>	UND	01	ELGIN	R\$ 2.205,00	R\$ 2.205,00
05	<p>BALDE A PEDAL MATERIAL DE CONFECÇÃO CAPACIDADE AÇO INOX DE 30L ATÉ 49L</p>	UND	02	MERCONPLAS	R\$ 373,80	R\$ 747,60
06	<p>CENTRAL DE NEBULIZAÇÃO TIPO Nº DE SAÍDAS SUPORTE COM RODÍZIOS COMPRESSOR DE 3 A 4 SAÍDAS POSSUI</p>	UND	01	MEDICATE	R\$ 2.625,00	R\$ 2.625,00
07	<p>CADEIRA MATERIAL DE CONFECÇÃO BRAÇOS REGULAGEM DE ALT RODÍZIOS ASSENTO E ENCOSTO AÇO OU FERRO PINTADO NÃO POSSUI NÃO POSSUI  NÃO POSSUI ESTOFADO.</p>	UND	04	MODELO MOVEIS	R\$ 262,50	R\$ 1.050,00
08	<p>NEBULIZADOR PORTÁTIL TIPO COMPRESSOR NÚMERO DE SAÍDAS SIMULTÂNEAS 01</p>	UND	01	MULTILASER	R\$ 220,50	R\$ 220,50

Folha nº 310  
 Proc. nº 09/93  
 Rubrica

# COMERCIAL BARROS

**BARROS COMERCIO E SERVIÇOS**  
**CNPJ: 23.383.929.0001/42**

09	BALDE A PEDAL MATERIAL DE CONFECCÃO CAPACIDADE AÇO INOX DE 30L ATÉ 49L	UND	01	MERCONPLAS	R\$ 373,80	R\$ 373,80
10	ARMÁRIO MATERIAL DE CONFECCÃO DIMENSÕES PRATELEIRAS CAPACIDADE MÍNIMA DA PRATELEIRA AÇO ALTURA DE 100 A 210 CM X LARGURA DE 70 A 110 CM 3 OU 04 40KG	UND	01	MODELO MOVEIS	R\$ 1.037,40	R\$ 1.037,40
11	ESTANTE MATERIAL DE CONFECCÃO CAPACIDADE DAS PRATELEIRAS REFORÇO AÇO FERRO PINTADO DE 101 A 200 KG  POSSUI COMPUTADOR PORTÁTIL (NOTEBOOK) ESPECIFICAÇÃO MÍNIMA: QUE ESTEJA EM LINHA DE PRODUÇÃO PELO FABRICANTE. COMPUTADOR PORTÁTIL (NOTEBOOK) COM PROCESSADOR QUE POSSUA NO MÍNIMO 4	UND	02	MODELO MOVEIS	R\$ 473,55	R\$ 947,10
12	COMPUTADOR PORTÁTIL (NOTEBOOK) ESPECIFICAÇÃO MÍNIMA: QUE ESTEJA EM LINHA DE PRODUÇÃO PELO FABRICANTE. COMPUTADOR PORTÁTIL (NOTEBOOK) COM PROCESSADOR QUE POSSUA NO MÍNIMO 4 NÚCLEOS, 8 THEREADS E FREQUÊNCIA DE 2.4GHZ; UNIDADE DE ARMAZENAMENTO SSD 240GB INTERFACE PCIE NVM E M.2, MEMÓRIA RAM DE 8 GB, EM 2 MÓDULOS IDÊNTICOS DE 4 GB CADA, DO TIPO SDRAM DDR4 3000 MHZ OU SUPERIOR, TELA LCD DE 14 OU 15 POLEGADAS WIDESCREEEN, ANTI REFLEXO, SUPORTAR RESOLUÇÃO FULL HD (1920 X 1080 PIXELS), RETRO ILUMINADA POR LED, O TECLADO DEVERÁ CONTER TODOS OS CARACTERES DA LÍNGUA PORTUGUESA, INCLUSIVE Ç E ACENTOS, NAS MESMAS POSIÇÕES DO TECLADO PADRÃO ABNT2, MOUSE TOUCHPAD COM 2 BOTÕES INTEGRADOS, MOUSE ÓPTICO COM CONEXÃO USB E BOTÃO DE ROLAGEM (SCROLL), INTERFACES DE REDE 10/100/1000 CONECTOR RJ-45 FÊMEA E WIFI PADRÃO IEEE 802.11 B/G/N/AC, BLUETOOTH MÍNIMO 4.0. SISTEMA OPERACIONAL WINDOWS 10 PRO (64 BITS), BATERIA RECARREGÁVEL DO TIPO ION DE LÍTIUM COM NO MÍNIMO 4 CÉLULAS, FONTE EXTERNA AUTOMÁTICA COMPATÍVEL COM O ITEM, POSSUIR INTERFACES USB 2.0 E 3.0, 1 HDMI OU DISPLAY PORT E 1 VGA, LEITOR DE CARTÃO, WEBCAM FULL HD (1080P). DEVERÁ VIR ACOMPANHADO DE MALETA DO TIPO ACOLCHOADA PARA TRANSPORTE E ACONDICIONAMENTO DO EQUIPAMENTO. O EQUIPAMENTO DEVERÁ SER NOVO, SEM USO, REFORMA OU RECONDICIONAMENTO.	UND	01	ACER ASPIRE	R\$ 6.405,00	R\$ 6.405,00
13	MESA DE ESCRITÓRIO MATERIAL DE CONFECCÃO FORMATO GAVETAS MADEIRA	UND	01	MODELO MOVEIS	R\$ 654,15	R\$ 654,15

Folha nº 344  
 Proc. nº 19/23  
 Retorno

# COMERCIAL BARROS

**BARROS COMERCIO E SERVIÇOS**  
**CNPJ: 23.383.929.0001/42**

	OU MDP OU MDF OU SIMILAR RETANGULAR POSSUI							
14	AR CONDICIONADO TIPO SPLIT CAPACIDADE CICLO 9.000 A 12.000 BTUS QUENTE E FRIO	UND	01	ELGIN	R\$ 2.205,00	R\$ 2.205,00		
15	GELADEIRA/ REFRIGERADOR CAPACIDADE DE 260 A 299 L	UND	01	CONSUL	R\$ 2.512,65	R\$ 2.512,65		
16	FOCO REFLETOR FLEXÍVEL	UND	01	HOSPICENTER	R\$ 682,50	R\$ 682,50		
17	MESA DE EXAMES ESTRUTURA MATERIAL DE CONFECCÃO COM ARMÁRIO MADEIRA-MDF	UND	01	MODELO MOVEIS	R\$ 3.375,75	R\$ 3.375,75		
18	AR CONDICIONADO TIPO SPLIT CAPACIDADE CICLO 9.000 A 12.000 BTUS QUENTE E FRIO	UND	01	ELGIN	R\$ 2.068,50	R\$ 2.068,50		
19	CARRO DE CURATIVOS MATERIAL DE CONFECCÃO ACESSÓRIOS AÇO INOXIDÁVEL BALDE E BACIA	UND	01	SANITAS MOVEIS	R\$ 1.149,75	R\$ 1.149,75		
20	ARMÁRIO VITRINE NUMERO DE PORTAS MATERIAL DE VIDRO 02 CONFECCÃO LATERAIS DE VIDRO 02 PORTAS AÇO OU FERRO PINTADO POSSUI	UND	01	MODELO MOVEIS	R\$ 1.680,00	R\$ 1.680,00		
21	BIOMBO MATERIAL DE CONFECCÃO TAMANHO RODÍZIOS AÇO INOXIDÁVEL TAMANHO TRIPLO POSSUI	UND	01	MODELO MOVEIS	R\$ 907,20	R\$ 907,20		
22	MESA DE ESCRITÓRIO MATERIAL DE CONFECCÃO FORMATO GAVETAS MADEIRA OU MDP OU MDF OU SIMILAR RETANGULAR POSSUI	UND	01	MODELO MOVEIS	R\$ 654,15	R\$ 654,15		
23	LASER PARA FISIOTERAPIA CANETA POSSUI 01 CANETA	UND	01	MMO	R\$ 5.040,00	R\$ 5.040,00		
24	EXERCITADOR DE MÃOS E DEDOS CONSTRUÍDO EM PLÁSTICO DE ALTA RESISTÊNCIA, DEVE PERMITIR TRABALHAR ISOLADAMENTE EM MOLA INDIVIDUAL CADA DEDO OU TODOS OS DEDOS, COM RESISTÊNCIA ENTRE 3KG E 3,5KG.	UND	04	RED STAR	R\$ 80,85	R\$ 323,40		
25	TENS E FES NÚMERO DE CANAIS 04 CANAIS	UND	01	IBRAMED	R\$ 1.890,00	R\$ 1.890,00		
26	FOCO REFLETOR FLEXÍVEL	UND	01	HOSPICENTER	R\$ 682,50	R\$ 682,50		
27	BALANÇA ANTROPOMÉTRICA ADULTO MODO DE OPERAÇÃO CAPACIDADE MECÂNICA ATÉ 150KG RÉGUA ANTROPOMÉTRICA ATÉ 2 METROS	UND	01	WELMY	R\$ 1.995,00	R\$ 1.995,00		
28	MESA DE EXAMES ESTRUTURA MATERIAL DE CONFECCÃO COM ARMÁRIO MADEIRA-MDF	UND	01	MODELO MOVEIS	R\$ 3.375,75	R\$ 3.375,75		
29	AR CONDICIONADO TIPO SPLIT CAPACIDADE CICLO 9.000 A 12.000 BTUS QUENTE E FRIO	UND	01	ELGIN	R\$ 2.205,00	R\$ 2.205,00		
30	MESA GINECOLÓGICA ESTRUTURA  MATERIAL DE CONFECCÃO SEM ARMÁRIO AÇO-FERRO PINTADO	UND	01	MODELO MOVEIS	R\$ 1.781,85	R\$ 1.781,85		
31	CAMA ELÁSTICA PROPRIOCEPTIVA CAMA ELÁSTICA COM NO MÍNIMO 30 MOLAS E ESTRUTURA TUBULAR EM AÇO PINTADO COM TRATAMENTO ANTI-FERRUGINOSO OU MATERIAL SUPERIO. PARTE SUPERIOR EM NYLON REFORÇADO OU SIMILAR COM MOLAS PARA MOVIMENTO DE BALANÇO. PÉS	UND	01	SPORT COMPANY	R\$ 547,05	R\$ 547,05		



# COMERCIAL BARROS

BARROS COMERCIO E SERVIÇOS

CNPJ: 23.383.929.0001/42

	COM PONTEIRAS DE BORRACHA ANTI-DERRAPANTE. CAPACIDADE SUPOSTÁVEL DE NO MÍNIMO 120 KG.					
32	ULTRASSOM PARA FISIOTERAPIA FREQUÊNCIA 1 E 3MHZ TELA LCD POSSUI MODO DE EMISSÃO OPERAÇÃO CONTÍNUO PULSADO	UND	01	IBRAMED	R\$ 3.150,00	R\$ 3.150,00
33	CADEIRA ODONTOLÓGICA COMPLETA (EQUIPO/SUGADOR/REFLETOR) TERMINAIS ATÉ 3 EQUIPO PEDAL CABECEIRAPOSSUI REFLETOR POSSUI CUBA PORCELANA CERÂMICA SERINGA TRÍPLICE PEÇA RETA CONTRA ÂNGULO MICRO MOTOR CANETA DE ROTAÇÃO. UNIDADE AUXILIAR (SUGADOR) MOCHO	UND	01	SAEVO	R\$ 26.250,00	R\$ 26.250,00
34	COMPRESSOR ODONTOLÓGICO CAPACIDADE RESERVATÓRIO POTÊNCIA CONSUMO 30 A 39 L 1 A 1,5HP 6 A 7 PÉS ISENTO DE ÓLEO SIM	UND	01	COMBRASIL	R\$ 4.236,75	R\$ 4.236,75
35	FOTOPOLIMERIZADOR DE RESINAS. TIPO LED, SEM FIO SEM RADIÔMETRO	UND	01	SCHUSTER	R\$ 882,00	R\$ 882,00
36	AR CONDICIONADO TIPO SPLIT CAPACIDADE CICLO 9.000 A 12.000 BTUS QUENTE E FRIO	UND	01	ELGIN	R\$ 2.068,50	R\$ 2.068,50
37	AR CONDICIONADO TIPO SPLIT CAPACIDADE CICLO 9.000 A 12.000 BTUS QUENTE E FRIO	UND	01	ELGIN	R\$ 2.068,50	R\$ 2.068,50
38	COMPUTADOR PORTÁTIL (NOTEBOOK) ESPECIFICAÇÃO MÍNIMA: QUE ESTEJA EM LINHA DE PRODUÇÃO PELO FABRICANTE. COMPUTADOR PORTÁTIL (NOTEBOOK) COM PROCESSADOR QUE POSSUA NO MÍNIMO 4 NÚCLEOS, 8 THEREADS E FREQUÊNCIA DE 2.4GHZ; UNIDADE DE ARMAZENAMENTO SSD 240GB INTERFACE PCIE NVM E M.2, MEMÓRIA RAM DE 8 GB, EM 2 MÓDULOS IDÊNTICOS DE 4 GB CADA, DO TIPO SDRAM DDR4 3000 MHZ OU SUPERIOR, TELA LCD DE 14 OU 15 POLEGADAS WIDESCREEN, ANTI REFLEXO, SUPOSTAR RESOLUÇÃO FULL HD (1920 X 1080 PIXELS), RETRO ILUMINADA POR LED, O TECLADO DEVERÁ CONTER TODOS OS CARACTERES DA LÍNGUA PORTUGUESA, INCLUSIVE Ç E ACENTOS, NAS MESMAS POSIÇÕES DO TECLADO PADRÃO ABNT2, MOUSE TOUCHPAD COM 2 BOTÕES INTEGRADOS, MOUSE ÓPTICO COM CONEXÃO USB E BOTÃO DE ROLAGEM (SCROLL), INTERFACES DE REDE 10/100/1000 CONECTOR RJ-45 FÊMEA E WIFI PADRÃO IEEE 802.11 B/G/N/AC, BLUETOOTH MÍNIMO 4.0. SISTEMA OPERACIONAL WINDOWS 10 PRO (64 BITS), BATERIA RECARREGÁVEL DO TIPO ION DE LÍTIO COM NO MÍNIMO 4 CÉLULAS, FONTE EXTERNA AUTOMÁTICA COMPATÍVEL COM O ITEM, POSSUIR INTERFACES USB 2.0 E 3.0, 1 HDMI OU DISPLAY PORT E 1 VGA,	UND	01	ACER ASPIRE	R\$ 6.825,00	R\$ 6.825,00

343  
 19/23  
 P

# COMERCIAL BARROS

**BARROS COMERCIO E SERVIÇOS**  
 CNPJ: 23.383.929.0001/42

	LEITOR DE CARTÃO, WEBCAM FULL HD (1080P), DEVERÁ VIR ACOMPANHADO DE MALETA DO TIPO ACOLCHOADA PARA TRANSPORTE E ACONDICIONAMENTO DO EQUIPAMENTO. O EQUIPAMENTO DEVERÁ SER NOVO, SEM USO, REFORMA OU RECONDICIONAMENTO.					
39	COMPUTADOR PORTÁTIL (NOTEBOOK) ESPECIFICAÇÃO MÍNIMA: QUE ESTEJA EM LINHA DE PRODUÇÃO PELO FABRICANTE. COMPUTADOR PORTÁTIL (NOTEBOOK) COM PROCESSADOR QUE POSSUA NO MÍNIMO 4 NÚCLEOS, 8 THEREADS E FREQUÊNCIA DE 2.4GHZ; UNIDADE DE ARMAZENAMENTO SSD 240GB INTERFACE PCIE NVM E M.2, MEMÓRIA RAM DE 8 GB, EM 2 MÓDULOS IDÊNTICOS DE 4 GB CADA, DO TIPO SDRAM DDR4 3000 MHZ OU SUPERIOR, TELA LCD DE 14 OU 15 POLEGADAS WIDESCREEN, ANTI REFLEXO, SUPOSTAR RESOLUÇÃO FULL HD (1920 X 1080 PIXELS), RETRO ILUMINADA POR LED, O TECLADO DEVERÁ CONTER TODOS OS CARACTERES DA LÍNGUA PORTUGUESA, INCLUSIVE Ç E ACENTOS, NAS MESMAS POSIÇÕES DO TECLADO PADRÃO ABNT2, MOUSE TOUCHPAD COM 2 BOTÕES INTEGRADOS, MOUSE ÓPTICO COM CONEXÃO USB E BOTÃO DE ROLAGEM (SCROLL), INTERFACES DE REDE 10/100/1000 CONECTOR RJ-45 FÊMEA E WIFI PADRÃO IEEE 802.11 B/G/N/AC, BLUETOOTH MÍNIMO 4.0. SISTEMA OPERACIONAL WINDOWS 10 PRO (64 BITS), BATERIA RECARREGÁVEL DO TIPO ION DE LÍTIUM COM NO MÍNIMO 4 CÉLULAS, FONTE EXTERNA AUTOMÁTICA COMPATÍVEL COM O ITEM, POSSUIR INTERFACES USB 2.0 E 3.0, 1 HDMI OU DISPLAY PORT E 1 VGA, LEITOR DE CARTÃO, WEBCAM FULL HD (1080P). DEVERÁ VIR ACOMPANHADO DE MALETA DO TIPO ACOLCHOADA PARA TRANSPORTE E ACONDICIONAMENTO DO EQUIPAMENTO. O EQUIPAMENTO DEVERÁ SER NOVO, SEM USO, REFORMA OU RECONDICIONAMENTO.	UND	01	ACER ASPIRE	R\$ 6.405,00	R\$ 6.405,00
40	MESA DE EXAMES ESTRUTURA MATERIAL DE CONFECCÃO COM ARMÁRIO MADEIRA-MDF	UND	01	MODELO MOVEIS	R\$ 3.375,75	R\$ 3.375,75
41	AR CONDICIONADO TIPO SPLIT CAPACIDADE CICLO 9.000 A 12.000 BTUS QUENTE E FRIO	UND	01	ELGIN	R\$ 2.205,00	R\$ 2.205,00
42	BRAÇADEIRA PARA INJEÇÃO MATERIAL DE CONFECCÃO (ESTRUTUTRA APOIO DO BRAÇO) AÇO INOXIDÁVEL AÇO INOXIDÁVEL TIPO PEDESTAL ALTURA REGULÁVEL	UND	01	BR CIRUGICA	R\$ 355,95	R\$ 355,95
43	AUTOCLAVE HORIZONTAL DE SOLO (PEQUENO PORTE) CAPACIDADE RACK PRA CARGA  CARRO PRA RACK  OSMOSE REVERSA  IMPRESSORA  TIPO DE PORTA E	UND	01	GENERAL MED	R\$ 157.500,00	R\$ 157.500,00

Folha nº 314  
 Proc. nº 19/23  
 Rubrica

# COMERCIAL BARROS

**BARROS COMERCIO E SERVIÇOS**  
 CNPJ: 23.383.929.0001/42

	QTDE 90 A 150  DESLIZANTE  ATÉ 2 PORTAS							
44	AR CONDICIONADO TIPO SPLIT CAPACIDADE CICLO 9.000 A 12.000 BTUS QUENTE E FRIO	UND	01	ELGIN	R\$ 2.068,50	R\$ 2.068,50		
45	SELADORA TIPO APLICAÇÃO MANUA GRAU CIRÚRGICO	UND	01	CETRO	R\$ 1.197,00	R\$ 1.197,00		
46	BEBEDOURO/ PURIFICADOR REFRIGERADO TIPO PRESSÃO COLUNA SIMPLES	UND	02	MODELO MOVEIS	R\$ 927,15	R\$ 1.854,30		
47	CADEIRA DE RODAS ADULTO MATERIAL DE CONFECCÃO APOIO PARA BRAÇOS APOIO PARA PÉS ELEVACÃO DE PERNAS AÇO OU FERRO PINTADO ESCAMOTEÁVEL REMOVIVEL COM ELEVACÃO UNIDADE ASSISTIDA: U B S DE SAUDE DE AREIAS PSF	UND	01	RM CADEIRAS	R\$ 1.575,00	R\$ 1.575,00		
48	CÂMARA PARA CONSERVAÇÃO DE IMUNOBIOLOGICOS MATERIAL DE CONFECCÃO (GABINETE INTERNO) AÇO INOXIDÁVEL 304 TEMPERATURA ENTRE +2º C E + 8ºC CIRCULAÇÃO DE AR FORÇADO POSSUI SENSORES INTERNOS POSSUI DISCADOR DE EMERGÊNCIA POSSUI CAPACIDADE E QUANTIDADE DE GAVETAS SISTEMA DE EMERGÊNCIA REGISTRO DE DADOS ATÉ 300 LITROS 2 A 5 GAVETAS POSSUI POSSUI	UND	01	LABOR IMPORT	R\$ 19.425,00	R\$ 19.425,00		
49	ARMÁRIO MATERIAL DE CONFECCÃO DIMENSÕES PRATELEIRAS  CAPACIDADE MÍNIMA DA PRATELEIRA AÇO ALTURA DE 100 A 210 CM X LARGURA DE 70 A 110 CM 3 OU 04 40KG	UND	01	MODELO MOVEIS	R\$ 1.037,40	R\$ 1.037,40		
50	AR CONDICIONADO TIPO SPLIT CAPACIDADE CICLO 9.000 A 12.000 BTUS QUENTE E FRIO	UND	01	ELGIN	R\$ 2.068,50	R\$ 2.068,50		
51	CENTRAL DE NEBULIZAÇÃO TIPO Nº DE SAÍDAS SUPORTE COM RODÍZIOS COMPRESSOR DE 3 A 4 SAÍDAS POSSUI	UND	01	MEDICATE	R\$ 2.625,00	R\$ 2.625,00		
52	ARMÁRIO MATERIAL DE CONFECCÃO DIMENSÕES PRATELEIRAS  CAPACIDADE MÍNIMA DA PRATELEIRA AÇO ALTURA DE 100 A 210 CM X LARGURA DE 70 A 110 CM 3 OU 04 40KG	UND	01	MODELO MOVEIS	R\$ 1.037,40	R\$ 1.037,40		
53	NEBULIZADOR PORTÁTIL TIPO COMPRESSOR NÚMERO DE SAÍDAS SIMULTÂNEAS 01	UND	01	MULTILASER	R\$ 220,50	R\$ 220,50		
54	CADEIRA MATERIAL DE CONFECCÃO BRAÇOS REGULAGEM DE ALT RODÍZIOS ASSENTO E ENCOSTO AÇO OU FERRO PINTADO NÃO POSSUI NÃO POSSUI NÃO POSSUI ESTOFADO	UND	04	MODELO MOVEIS	R\$ 236,25	R\$ 945,00		
55	GELADEIRA/ REFRIGERADOR CAPACIDADE DE 260 A 299 L	UND	01	CONSUL	R\$ 2.887,50	R\$ 2.887,50		
56	AR CONDICIONADO TIPO SPLIT CAPACIDADE CICLO 9.000 A 12.000 BTUS QUENTE E FRIO	UND	01	ELGIN	R\$ 2.068,50	R\$ 2.068,50		
57	ARMÁRIO MATERIAL DE CONFECCÃO DIMENSÕES PRATELEIRAS	UND	01	MODELO MOVEIS	R\$ 1.037,40	R\$ 1.037,40		



Forma nº 315  
 Proc. nº 19/19  
 Rubrica

# COMERCIAL BARROS

**BARROS COMERCIO E SERVIÇOS**  
**CNPJ: 23.383.929.0001/42**

	CAPACIDADE MÍNIMA DA PRATELEIRA AÇO ALTURA DE 100 A 210 CM X LARGURA DE 70 A 110 CM 3 OU 04 40KG					
58	CADEIRA MATERIAL DE CONFECCÃO BRAÇOS REGULAGEM DE ALT RODÍZIOS ASSENTO E ENCOSTO AÇO OU FERRO PINTADO NÃO POSSUI NÃO POSSUI ESTOFADO	UND	02	MODELO MOVEIS	R\$ 236,25	R\$ 472,50
59	ESTANTE MATERIAL DE CONFECCÃO CAPACIDADE DAS PRATELEIRAS REFORÇO AÇO FERRO PINTADO DE 101 A 200 KG POSSUI	UND	04	MODELO MOVEIS	R\$ 473,55	R\$ 1.894,20
60	COMPUTADOR PORTÁTIL (NOTEBOOK) ESPECIFICAÇÃO MÍNIMA: QUE ESTEJA EM LINHA DE PRODUÇÃO PELO FABRICANTE. COMPUTADOR PORTÁTIL (NOTEBOOK) COM PROCESSADOR QUE POSSUA NO MÍNIMO 4 NÚCLEOS, 8 THEREADS E FREQUÊNCIA DE 2.4GHZ; UNIDADE DE ARMAZENAMENTO SSD 240GB INTERFACE PCIE NVM E M.2, MEMÓRIA RAM DE 8 GB, EM 2 MÓDULOS IDÊNTICOS DE 4 GB CADA, DO TIPO SDRAM DDR4 3000 MHZ OU SUPERIOR, TELA LCD DE 14 OU 15 POLEGADAS WIDESCREEN, ANTI REFLEXO, SUPORTAR RESOLUÇÃO FULL HD (1920 X 1080 PIXELS), RETRO ILUMINADA POR LED, O TECLADO DEVERÁ CONTER TODOS OS CARACTERES DA LÍNGUA PORTUGUESA, INCLUSIVE Ç E ACENTOS, NAS MESMAS POSIÇÕES DO TECLADO PADRÃO ABNT2, MOUSE TOUCHPAD COM 2 BOTÕES INTEGRADOS, MOUSE ÓPTICO COM CONEXÃO USB E BOTÃO DE ROLAGEM (SCROLL), INTERFACES DE REDE 10/100/1000 CONECTOR RJ-45 FÊMEA E WIFI PADRÃO IEEE 802.11 B/G/N/AC, BLUETOOTH MÍNIMO 4.0. SISTEMA OPERACIONAL WINDOWS 10 PRO (64 BITS), BATERIA RECARREGÁVEL DO TIPO ION DE LÍTIUM COM NO MÍNIMO 4 CÉLULAS, FONTE EXTERNA AUTOMÁTICA COMPATÍVEL COM O ITEM, POSSUIR INTERFACES USB 2.0 E 3.0, 1 HDMI OU DISPLAY PORT E 1 VGA, LEITOR DE CARTÃO, WEBCAM FULL HD (1080P). DEVERÁ VIR ACOMPANHADO DE MALETA DO TIPO ACOLCHOADA PARA TRANSPORTE E ACONDICIONAMENTO DO EQUIPAMENTO. O EQUIPAMENTO DEVERÁ SER NOVO, SEM USO, REFORMA OU RECONDICIONAMENTO.	UND	01	ACER ASPIRE	R\$ 6.825,00	R\$ 6.825,00
61	CARRO DE CURATIVOS MATERIAL DE CONFECCÃO  ACESSÓRIOS AÇO INOXIDÁVEL   BALDE E BACIA	UND	01	SANITAS MOVEIS	R\$ 1.149,75	R\$ 1.149,75
62	BRAÇADEIRA PARA INJEÇÃO MATERIAL DE CONFECCÃO (ESTRUTUTRA APOIO DO BRAÇO) AÇO INOXIDÁVEL AÇO INOXIDÁVEL TIPO PEDESTAL ALTURA REGULÁVEL.	UND	01	BR CIRUGICA	R\$ 355,95	R\$ 355,95
63	AR CONDICIONADO TIPO SPLIT	UND	01	ELGIN	R\$ 2.068,50	R\$ 2.068,50

Folha nº 346  
 Proc. nº 19/23  
 Rubrica

# COMERCIAL BARROS

**BARROS COMERCIO E SERVIÇOS**  
**CNPJ: 23.383.929.0001/42**

	CAPACIDADE CICLO 9.000 A 12.000 BTUS QUENTE E FRIO						
64	MESA DE EXAMES ESTRUTURA MATERIAL DE CONFECCÃO COM ARMÁRIO MADEIRA-MDF	UND	01	MODELO MOVEIS	R\$ 3.375,75	R\$ 3.375,75	
65	ARMÁRIO VITRINE NUMERO DE PORTAS MATERIAL DE CONFECCÃO LATERAIS DE VIDRO 02 PORTAS AÇO OU FERRO PINTADO POSSUI	UND	01	MODELO MOVEIS	R\$ 1.680,00	R\$ 1.680,00	
66	DEA - DESFIBRILADOR EXTERNO AUTOMÁTICO AUTONOMIA DA BATERIA AUXÍLIO RCP ACESSÓRIO(S) 50 A 250 CHOQUES  POSSUI   1 PAR ELETRODO	UND	01	INSTRAMED	R\$ 10.500,00	R\$ 10.500,00	
67	LASER PARA FISIOTERAPIA CANETA POSSUI 01 CANETA	UND	01	MMO	R\$ 4.290,30	R\$ 4.290,30	
68	FOCO REFLETOR AMBULATORIAL ILUMINAÇÃO LED HASTE FLEXÍVEL	UND	01	HOSPICENTER	R\$ 598,50	R\$ 598,50	
69	BALDE A PEDAL MATERIAL DE CONFECCÃO CAPACIDADE AÇO INOX DE 30L ATÉ 49L	UND	02	MERCONPLAS	R\$ 373,80	R\$ 747,60	
70	ESCADA COM 2 DEGRAUS MATERIAL DE CONFECCÃO AÇO INOXIDÁVEL	UND	02	MODELO MOVEIS	R\$ 317,10	R\$ 634,20	
71	MESA GINECOLÓGICA ESTRUTURA MATERIAL DE CONFECCÃO SEM ARMÁRIO AÇO-FERRO PINTADO	UND	01	MODELO MOVEIS	R\$ 2.100,00	R\$ 2.100,00	
72	ULTRASSOM PARA FISIOTERAPIA FREQUÊNCIA 1 E 3 MHZ TELA LCD POSSUI MODO DE EMISSÃO OPERAÇÃO CONTÍNUO PULSADO	UND	01	IBRAMED	R\$ 2.831,85	R\$ 2.831,85	
73	TENS E FES NÚMERO DE CANAIS 04 CANAIS	UND	01	IBRAMED	R\$ 1.785,00	R\$ 1.785,00	
74	MESA DE EXAMES ESTRUTURA MATERIAL DE CONFECCÃO COM ARMÁRIO MADEIRA-MDF	UND	01	MODELO MOVEIS	R\$ 3.375,75	R\$ 3.375,75	
75	EXERCITADOR DE MÃOS E DEDOS CONSTRUÍDO EM PLÁSTICO DE ALTA RESISTÊNCIA, DEVE PERMITIR TRABALHAR ISOLADAMENTE EM MOLA INDIVIDUAL CADA DEDO OU TODOS OS DEDOS. COM RESISTÊNCIA ENTRE 3KG E 3,5KG.	UND	05	RED STAR	R\$ 80,85	R\$ 404,25	
76	AR CONDICIONADO TIPO SPLIT CAPACIDADE CICLO 9.000 A 12.000 BTUS QUENTE E FRIO	UND	01	ELGIN	R\$ 2.068,50	R\$ 2.068,50	
77	BALANÇA ANTROPOMÉTRICA ADULTO MODO DE OPERAÇÃO CAPACIDADE MECÂNICA ATÉ 150 KG RÉGUA ANTROPOMÉTRICA ATÉ 2 METROS	UND	01	WELMY	R\$ 1.801,80	R\$ 1.801,80	
78	ELETROCARDIOGRAFO CANAIS COMUNICAÇÃO COM COMPUTADOR OPERAÇÃO CONNECT WI-FI IMPRESSÃO DIRETA NO EQUIPAMENTO ALIMENTAÇÃO 12 POSSUI DIRETA NO CONSOLE SEM CONECTIVIDADE WIFI POSSUI EM FORMATO A4 REDE ELÉTRICA E BATERIA	UND	01	ALFAMED	R\$ 19.950,00	R\$ 19.950,00	
79	MESA DE ESCRITÓRIO: MATERIAL DE CONFECCÃO FORMATO GAVETAS MADEIRA OU MDP OU MDF OU SIMILAR RETANGULAR POSSUI	UND	01	MODELO MOVEIS	R\$ 654,15	R\$ 654,15	

Folha nº 317  
 Proc. nº 19/23  
 Rubrica

# COMERCIAL BARROS

**BARROS COMERCIO E SERVIÇOS**

**CNPJ: 23.383.929.0001/42**

80	AR CONDICIONADO TIPO SPLIT CAPACIDADE CICLO 9.000 A 12.000 BTUS QUENTE E FRIO	UND	01	ELGIN	R\$ 2.068,50	R\$ 2.068,50
81	COMPUTADOR PORTÁTIL (NOTEBOOK) ESPECIFICAÇÃO MÍNIMA: QUE ESTEJA EM LINHA DE PRODUÇÃO PELO FABRICANTE. COMPUTADOR PORTÁTIL (NOTEBOOK) COM PROCESSADOR QUE POSSUA NO MÍNIMO 4 NÚCLEOS, 8 THERADS E FREQUÊNCIA DE 2.4GHZ; UNIDADE DE ARMAZENAMENTO SSD 240GB INTERFACE PCIE NVM E M.2, MEMÓRIA RAM DE 8 GB, EM 2 MÓDULOS IDÊNTICOS DE 4 GB CADA, DO TIPO SDRAM DDR4 3000 MHZ OU SUPERIOR, TELA LCD DE 14 OU 15 POLEGADAS WIDESCREEEN, ANTI REFLEXO, SUPORTAR RESOLUÇÃO FULL HD (1920 X 1080 PIXELS), RETRO ILUMINADA POR LED, O TECLADO DEVERÁ CONTER TODOS OS CARACTERES DA LÍNGUA PORTUGUESA, INCLUSIVE Ç E ACENTOS, NAS MESMAS POSIÇÕES DO TECLADO PADRÃO ABNT2, MOUSE TOUCHPAD COM 2 BOTÕES INTEGRADOS, MOUSE ÓPTICO COM CONEXÃO USB E BOTÃO DE ROLAGEM (SCROLL), INTERFACES DE REDE 10/100/1000 CONECTOR RJ-45 FÊMEA E WIFI PADRÃO IEEE 802.11 B/G/N/AC, BLUETOOTH MÍNIMO 4.0. SISTEMA OPERACIONAL WINDOWS 10 PRO (64 BITS), BATERIA RECARREGÁVEL DO TIPO ÍON DE LÍTIUM COM NO MÍNIMO 4 CÉLULAS, FONTE EXTERNA AUTOMÁTICA COMPATÍVEL COM O ITEM, POSSUIR INTERFACES USB 2.0 E 3.0, 1 HDMI OU DISPLAY PORT E 1 VGA, LEITOR DE CARTÃO, WEBCAM FULL HD (1080P). DEVERÁ VIR ACOMPANHADO DE MALETA DO TIPO ACOLCHOADA PARA TRANSPORTE E ACONDICIONAMENTO DO EQUIPAMENTO. O EQUIPAMENTO DEVERÁ SER NOVO, SEM USO, REFORMA OU RECONDICIONAMENTO.	UND	01	ACER ASPIRE	R\$ 7.140,00	R\$ 7.140,00
82	BIOMBO MATERIAL DE CONFECCÃO TAMANHO RODÍZIOS AÇO INOXIDÁVEL TAMANHO TRIPLO POSSUI	UND	01	MODELO MOVEIS	R\$ 907,20	R\$ 907,20
83	MESA DE ESCRITÓRIO: MATERIAL DE CONFECCÃO FORMATO  GAVETAS MADEIRA OU MDP OU SIMILAR RETANGULAR  POSSUI	UND	01	MODELO MOVEIS	R\$ 735,00	R\$ 735,00
84	BALDE A PEDAL MATERIAL DE CONFECCÃO CAPACIDADE AÇO INOX DE 30L ATÉ 49L	UND	01	MERCONPLAS	R\$ 373,80	R\$ 373,80
85	AR CONDICIONADO TIPO SPLIT CAPACIDADE CICLO 9.000 A 12.000 BTUS QUENTE E FRIO	UND	01	ELGIN	R\$ 2.205,00	R\$ 2.205,00
86	MESA DE EXAMES ESTRUTURA MATERIAL DE CONFECCÃO COM ARMÁRIO MADEIRA-MDF	UND	01	MODELO MOVEIS	R\$ 3.375,75	R\$ 3.375,75
87	SELADORA TIPO  APLICAÇÃO MANUAL GRAU CIRÚRGICO	UND	01	CETRO	R\$ 1.197,00	R\$ 1.197,00



# COMERCIAL BARROS

**BARROS COMERCIO E SERVIÇOS**

**CNPJ: 23.383.929.0001/42**

88	AUTOCLAVE HORIZONTAL DE MESA (ATÉ 75 LITROS) MODO DE OPERAÇÃO CAPACIDADE DIGITAL ATÉ 25 LITROS	UND	01	STERMAX	R\$ 7.259,70	R\$ 7.259,70
89	AR CONDICIONADO TIPO SPLIT CAPACIDADE CICLO 9.000 A 12.000 BTUS QUENTE E FRIO	UND	01	ELGIN	R\$ 2.205,00	R\$ 2.205,00
90	BEBEDOURO/ PURIFICADOR REFRIGERADO TIPO PRESSÃO COLUNA SIMPLES	UND	02	MODELO MOVEIS	R\$ 927,15	R\$ 1.854,30
91	AR CONDICIONADO TIPO SPLIT CAPACIDADE CICLO 9.000 A 12.000 BTUS QUENTE E FRIO	UND	01	ELGIN	R\$ 2.205,00	R\$ 2.205,00
92	CADEIRA DE RODAS ADULTO MATERIAL DE CONFECCÃO APOIO PARA BRAÇOS APOIO PARA PÉS ELEVACÃO DE PERNAS AÇO OU FERRO PINTADO ESCAMOTEÁVEL REMOVIVEL  COM ELEVACÃO UNIDADE ASSISTIDA: UNIDADE BASICA DE SAUDE CIBRAZEM PSF	UND	01	RM CADEIRAS	R\$ 1.575,00	R\$ 1.575,00
93	MESA DE ESCRITÓRIO; MATERIAL DE CONFECCÃO FORMATO GAVETAS MADEIRA OU MDP OU MDF OU SIMILAR RETANGULAR POSSUI	UND	01	MODELO MOVEIS	R\$ 654,15	R\$ 654,15
94	CÂMARA PARA CONSERVAÇÃO DE IMUNOBIOLOGICOS MATERIAL DE CONFECCÃO (GABINETE INTERNO) AÇO INOXIDÁVEL 304 TEMPERATURA ENTRE +2º C E + 8ºC CIRCULAÇÃO DE AR FORÇADO POSSUI SENSORES INTERNOS POSSUI DISCADOR DE EMERGÊNCIA POSSUI CAPACIDADE E QUANTIDADE DE GAVETAS SISTEMA DE EMERGÊNCIA REGISTRO DE DADOS ATÉ 300 LITROS 2 A 5 GAVETAS POSSUI POSSUI	UND	01	LABOR IMPORT	R\$ 21.000,00	R\$ 21.000,00
95	BALDE A PEDAL MATERIAL DE CONFECCÃO CAPACIDADE AÇO INOX DE 30L ATÉ 49L	UND	02	MERCONPLAS	R\$ 373,80	R\$ 747,60
96	CADEIRA MATERIAL DE CONFECCÃO BRAÇOS REGULAGEM DE ALT RODÍZIOS ASSENTO E ENCOSTO AÇO OU FERRO PINTADO NÃO POSSUI NÃO POSSUI NÃO POSSUI ESTOFADO	UND	04	MODELO MOVEIS	R\$ 236,25	R\$ 945,00
97	CENTRAL DE NEBULIZAÇÃO TIPO Nº DE SAÍDAS SUPORTE COM RODÍZIOS COMPRESSOR DE 3 A 4 SAÍDAS POSSUI	UND	01	MEDICATE	R\$ 2.296,35	R\$ 2.296,35
98	CADEIRA MATERIAL DE CONFECCÃO BRAÇOS REGULAGEM DE ALT RODÍZIOS ASSENTO E ENCOSTO AÇO OU FERRO PINTADO NÃO POSSUI NÃO POSSUI NÃO POSSUI ESTOFADO	UND	05	MODELO MOVEIS	R\$ 236,25	R\$ 1.181,25
99	ARMÁRIO MATERIAL DE CONFECCÃO DIMENSÕES PRATELEIRAS CAPACIDADE MÍNIMA DA PRATELEIRA AÇO ALTURA DE 100 A 210 CM X LARGURA DE 70 A 110 CM 3 OU 04 40KG	UND	01	MODELO MOVEIS	R\$ 1.037,40	R\$ 1.037,40
100	NEBULIZADOR PORTÁTIL TIPO COMPRESSOR NÚMERO DE SAÍDAS SIMULTÂNEAS 01	UND	02	MULTILASER	R\$ 220,50	R\$ 441,00
101	ARMÁRIO VITRINE NUMERO DE	UND	02	MODELO	R\$ 1.680,00	R\$ 3.360,00

# COMERCIAL BARROS

BARROS COMERCIO E SERVIÇOS

CNPJ: 23.383.929.0001/42

	PORTAS MATERIAL DE CONFEÇÃO LATERAIS DE VIDRO 02			MOVEIS		
	PORTAS AÇO OU FERRO PINTADO POSSUI					
102	GELADEIRA/ REFRIGERADOR CAPACIDADE DE 260 A 299 L	UND	01	CONSUL	R\$ 2.512,65	R\$ 2.512,65
103	AR CONDICIONADO TIPO SPLIT CAPACIDADE CICLO 9.000 A 12.000 BTUS QUENTE E FRIO	UND	01	ELGIN	R\$ 2.205,00	R\$ 2.205,00
104	BALDE A PEDAL MATERIAL DE CONFEÇÃO CAPACIDADE AÇO INOX DE 30L ATÉ 49L	UND	01	MERCONPLAS	R\$ 373,80	R\$ 373,80
105	AR CONDICIONADO TIPO SPLIT CAPACIDADE CICLO 9.000 A 12.000 BTUS QUENTE E FRIO	UND	01	ELGIN	R\$ 2.205,00	R\$ 2.205,00
106	MESA DE EXAMES ESTRUTURA MATERIAL DE CONFEÇÃO COM ARMÁRIO MADEIRA-MDF	UND	01	MODELO MOVEIS	R\$ 3.375,75	R\$ 3.375,75
107	CARRO DE CURATIVOS MATERIAL DE CONFEÇÃO ACESSÓRIOS AÇO INOXIDÁVEL BALDE E BACIA	UND	01	SANITAS MOVEIS	R\$ 1.149,75	R\$ 1.149,75
108	ARMÁRIO VITRINE NUMERO DE PORTAS MATERIAL DE CONFEÇÃO LATERAIS DE VIDRO 02 PORTAS AÇO OU FERRO PINTADO POSSUI	UND	01	MODELO MOVEIS	R\$ 1.680,00	R\$ 1.680,00
109	TENS E FES NÚMERO DE CANAIS 04 CANAIS	UND	01	IBRAMED	R\$ 1.785,00	R\$ 1.785,00
110	ULTRASSOM PARA FISIOTERAPIA FREQUÊNCIA 1 E 3 MHZ TELA LCD POSSUI MODO DE EMISSÃO  OPERAÇÃO CONTÍNUO PULSADO	UND	01	IBRAMED	R\$ 3.150,00	R\$ 3.150,00
111	COLPOSCÓPIO AUMENTO CÂMERA MONITOR VARIÁVEL POSSUI NÃO POSSUI	UND	01	MEDPEJ	R\$ 35.700,00	R\$ 35.700,00
112	MESA GINECOLÓGICA ESTRUTURA MATERIAL DE CONFEÇÃO SEM ARMÁRIO AÇO-FERRO PINTADO	UND	01	MODELO MOVEIS	R\$ 1.781,85	R\$ 1.781,85
113	AR CONDICIONADO TIPO SPLIT CAPACIDADE CICLO 9.000 A 12.000 BTUS QUENTE E FRIO	UND	01	ELGIN	R\$ 2.205,00	R\$ 2.205,00
114	EXERCITADOR DE MÃOS E DEDOS CONSTRUÍDO EM PLÁSTICO DE ALTA RESISTÊNCIA, DEVE PERMITIR TRABALHAR ISOLADAMENTE EM MOLA INDIVIDUAL CADA DEDO OU TODOS OS DEDOS. COM RESISTÊNCIA ENTRE 3KG E 3,5KG.	UND	03	RED STAR	R\$ 80,85	R\$ 242,55
115	AR CONDICIONADO TIPO SPLIT CAPACIDADE CICLO 9.000 A 12.000 BTUS QUENTE E FRIO	UND	01	ELGIN	R\$ 2.205,00	R\$ 2.205,00
116	MESA AUXILIAR DIMENSÕES MATERIAL DE CONFEÇÃO DE 40X40X80CM A 40X60X80CM AÇO INOXIDÁVEL	UND	01	MODELO MOVEIS	R\$ 945,00	R\$ 945,00
117	BALDE A PEDAL MATERIAL DE CONFEÇÃO CAPACIDADE AÇO INOX DE 30L ATÉ 49L	UND	01	MERCONPLAS	R\$ 373,80	R\$ 373,80
118	CAIXA PARA DESINFECÇÃO DE LIMAS ENDODÔNTICAS CAPACIDADE ATÉ 10 LIMAS	UND	02	MK LIFE	R\$ 68,25	R\$ 136,50
119	FOTOPOLIMERIZADOR DE RESINAS TIPO LED, SEM FIO SEM RADIÔMETRO	UND	01	SCHUSTER	R\$ 882,00	R\$ 882,00

# COMERCIAL BARROS

**BARROS COMERCIO E SERVIÇOS**  
**CNPJ: 23.383.929.0001/42**

120	MOCHO MATERIAL DE CONFEÇÃO ENCOSTO REGULAGEM DE ALTURA AÇO OU FERRO CROMADO POSSUI A GÁS	UND	01	MODELO MOVEIS	R\$ 485,10	R\$ 485,10
121	COMPRESSOR ODONTOLÓGICO CAPACIDADE RESERVATÓRIO POTÊNCIA  CONSUMO 30 A 39 L 1 A 1,5HP 6 A 7 PÉS ISENTO DE ÓLEO SIM	UND	01	COMBRASIL	R\$ 4.935,00	R\$ 4.935,00
122	CADEIRA ODONTOLÓGICA COMPLETA (EQUIPO/ SUGADOR/ REFLETOR) TERMINAIS ATÉ 3 EQUIPO TIPO CART OU ACOPLADO COMANDO DA CADEIRA PEDALCABECEIRA REFLETOR CUBA PORCELANA CERÂMICA SERINGA TRÍPLICE PEÇA RETA CONTRA ÂNGULO MICRO MOTOR CANETA DE ROTAÇÃO UNIDADE AUXILIAR (SUGADOR) MOCHO	UND	01	SAEVO	R\$ 20.963,78	R\$ 20.963,78
123	ARMÁRIO MATERIAL DE CONFEÇÃO DIMENSÕES PRATELEIRAS. CAPACIDADE MÍNIMA DA PRATELEIRA AÇO ALTURA DE 100 A 210 CM X LARGURA DE 70 A 110 CM 3 OU 04 40KG	UND	01	MODELO MOVEIS	R\$ 1.037,40	R\$ 1.037,40
124	COMPUTADOR PORTÁTIL (NOTEBOOK) ESPECIFICAÇÃO MÍNIMA: QUE ESTEJA EM LINHA DE PRODUÇÃO PELO FABRICANTE. COMPUTADOR PORTÁTIL (NOTEBOOK) COM PROCESSADOR QUE POSSUA NO MÍNIMO 4 NÚCLEOS, 8 THEREADS E FREQUÊNCIA DE 2.4GHZ; UNIDADE DE ARMAZENAMENTO SSD 240GB INTERFACE PCIE NVM E M.2, MEMÓRIA RAM DE 8 GB, EM 2 MÓDULOS IDÊNTICOS DE 4 GB CADA, DO TIPO SDRAM DDR4 3000 MHZ OU SUPERIOR, TELA LCD DE 14 OU 15 POLEGADAS WIDESCREEEN, ANTI REFLEXO, SUPORTAR RESOLUÇÃO FULL HD (1920 X 1080 PIXELS), RETRO ILUMINADA POR LED, O TECLADO DEVERÁ CONTER TODOS OS CARACTERES DA LÍNGUA PORTUGUESA, INCLUSIVE Ç E ACENTOS, NAS MESMAS POSIÇÕES DO TECLADO PADRÃO ABNT2, MOUSE TOUCHPAD COM 2 BOTÕES INTEGRADOS, MOUSE ÓPTICO COM CONEXÃO USB E BOTÃO DE ROLAGEM (SCROLL), INTERFACES DE REDE 10/100/1000 CONECTOR RJ-45 FÊMEA E WIFI PADRÃO IEEE 802.11 B/G/N/AC, BLUETOOTH MÍNIMO 4.0. SISTEMA OPERACIONAL WINDOWS 10 PRO (64 BITS), BATERIA RECARREGÁVEL DO TIPO ION DE LÍTION COM NO MÍNIMO 4 CÉLULAS, FONTE EXTERNA AUTOMÁTICA COMPATÍVEL COM O ITEM, POSSUIR INTERFACES USB 2.0 E 3.0, 1 HDMI OU DISPLAY PORT E 1 VGA, LEITOR DE CARTÃO, WEBCAM FULL HD (1080P). DEVERÁ VIR ACOMPANHADO DE MALETA DO TIPO ACOLCHOADA PARA TRANSPORTE E ACONDICIONAMENTO DO EQUIPAMENTO. O EQUIPAMENTO DEVERÁ	UND	01	ACER ASPIRE	R\$ 7.140,00	R\$ 7.140,00



Folha nº 321  
 Proc. nº 1963  
 Rubrica: \_\_\_\_\_

# COMERCIAL BARROS

**BARROS COMERCIO E SERVIÇOS**

**CNPJ: 23.383.929.0001/42**

	SER NOVO, SEM USO, REFORMA OU RECONDICIONAMENTO.							
125	AR CONDICIONADO TIPO SPLIT CAPACIDADE CICLO 9.000 A 12.000 BTUS QUENTE E FRIO	UND	01	ELGIN	R\$ 2.205,00	R\$ 2.205,00		
126	MESA DE ESCRITÓRIO: MATERIAL DE CONFECCÃO FORMATO GAVETAS MADEIRA OU MDP OU MDF OU SIMILAR RETANGULAR POSSUI	UND	01	MODELO MOVEIS	R\$ 654,15	R\$ 654,15		
127	SELADORA TIPO  APLICAÇÃO MANUAL GRAU CIRÚRGICO	UND	01	CETRO	R\$ 1.197,00	R\$ 1.197,00		
128	AUTOCLAVE HORIZONTAL DE MESA (ATÉ 75 LITROS) MODO DE OPERAÇÃO  CAPACIDADE DIGITAL ATÉ 25 LITROS	UND	01	STERMAX	R\$ 16.632,00	R\$ 16.632,00		
129	AR CONDICIONADO TIPO SPLIT CAPACIDADE CICLO 9.000 A 12.000 BTUS QUENTE E FRIO.	UND	01	ELGIN	R\$ 2.205,00	R\$ 2.205,00		
130	CADEIRA DE RODAS ADULTO MATERIAL DE CONFECCÃO APOIO PARA BRAÇOS APOIO PARA PÉS ELEVACÃO DE PERNAS AÇO OU FERRO PINTADO ESCAMOTEÁVEL REMOVIVEL COM ELEVACÃO.	UND	01	RM CADEIRAS	R\$ 1.575,00	R\$ 1.575,00		
131	BEBEDOURO/ PURIFICADOR REFRIGERADO TIPO PRESSÃO COLUNA SIMPLES	UND	02	MODELO MOVEIS	R\$ 927,15	R\$ 1.854,30		
132	BALDE A PEDAL MATERIAL DE CONFECCÃO CAPACIDADE AÇO INOX DE 30L ATÉ 49L	UND	04	MERCONPLAS	R\$ 373,80	R\$ 1.495,20		
<b>VALOR TOTAL</b>						<b>R\$ 590.810,33</b>		

**Valor Total dos Itens:** R\$ 590.810,33 (quinhentos e noventa mil, oitocentos e dez reais e trinta e três centavos);

**Prazo de validade da Proposta:** 90 (noventa) dias, a contar da data da abertura da sessão pública.

**Validade de Vigência:** por 12 (doze) meses, com eficácia à publicação no Diário Oficial do Estado, podendo ser prorrogado por iguais e sucessíveis períodos, até o limite de 60 (sessenta) meses, desde que autorizada pela administração, conforme disposto no art. 57, II da Lei Federal nº 8.666/1993.

**Condições de Entrega:** A entrega dos produtos será realizada de acordo com as necessidades da CONTRATANTE, mediante emissão de Autorização de Serviço contendo especificações dos produtos, quantitativos e cronograma de entrega.

**Prazo de Pagamento:** será efetuado em moeda corrente, através de ordem bancária, dentro de até 05 (quinto) dias úteis, contados do primeiro dia do mês subsequente ao mês do serviço, desde que não haja fator impeditivo provocado pela CONTRATADA, sem juros e atualização monetária, mediante a apresentação de Nota Fiscal emitida em nome da Prefeitura Municipal de Pindaré Mirim - MA, devidamente atestada pela Fiscalização, acompanhada da Ordem de Serviço e certidões de regularidade fiscal.

Forma nº 322  
Data nº 19/03  
Número

**COMERCIAL  
BARROS**

**BARROS COMERCIO E SERVIÇOS**  
CNPJ: 23.383.929.0001/42

**Declaramos** que não possuímos em nosso quadro funcional servidor público ou dirigente de órgão ou entidade contratante ou responsável pela licitação, conforme art.9 da lei 8.666/93, e não possuímos em nosso quadro societário servidor público da ativa, ou empregado de empresa pública ou de sociedade de economia mista;

São José de Ribamar, 30 de março de 2023.

*Ana Larissa Silva Barros*

**A.L. SILVA BARROS COMÉRCIO E SERVIÇOS EIRELI**  
ANA LARISSA SILVA BARROS  
RG: 024875752003-4  
CPF: 025.496.353-61

**ANA LARISSA  
SILVA  
BARROS:0254  
9635361**

Assinado de forma digital por  
ANA LARISSA SILVA  
BARROS:02549635361  
DN: c=BR, o=ICP-Brasil, ou=AC  
SOLUTI Multipla v5,  
ou=Renovacao Electronica,  
ou=Certificado Digital,  
ou=Certificado PF A1, cn=ANA  
LARISSA SILVA  
BARROS:02549635361

**COMERCIAL  
BARROS**

**BARROS COMERCIO E SERVIÇOS**  
CNPJ: 23.383.929.0001/42

**DECLARAÇÃO ÚNICA**

**PREGÃO ELETRÔNICO Nº 16/2023**  
**PROCESSO ADMINISTRATIVO Nº 19/2023**

A empresa A.L. SILVA BARROS COMÉRCIO E SERVIÇOS EIRELI, inscrita no CNPJ nº 23.383.929.0001/42, por intermédio de seu representante legal o a Sr.ª ANA LARISSA SILVA BARROS, portadora da CI nº 024875752003-4 e do CPF nº 025.496.353-61, DECLARA, sob as sanções administrativas cabíveis e sob as penas da lei, em especial o art. 299 do Código Penal Brasileiro, que:

- 1) **Quanto a empregar agentes incapazes ou relativamente incapazes;** consoante o disposto no Inciso V do Art. 27 da Lei nº 8.666, de 21 de junho de 1983, acrescido pela Lei nº 9.854, de 27 de outubro de 1999, que não possui em seu quadro de pessoal empregado(s) com menos de 18(dezoito) anos em trabalho noturno, perigoso ou insalubre, e em qualquer trabalho menores de 16 (dezesseis) anos, salvo na condição de aprendiz a partir de 14 (quatorze).
- 2) **Quanto à condição ME/EPP/COOP,** esta empresa está excluída das vedações constantes na Lei Complementar nº. 147/2014 e; na presente data, é considerada:
  - ( ) MICROEMPRESA, conforme Lei Complementar nº 147/2014;
  - (X) EMPRESA DE PEQUENO PORTE, conforme Lei Complementar nº 147/2014.
  - ( ) COOPERATIVA, conforme artigo 34 da Lei Federal nº. 11.488/2007.
  - ( ) Não é ME/EPP/COOP.
- 3) **Quanto ao pleno conhecimento e atendimento às exigências de habilitação;** que esta empresa atende a todos os requisitos de habilitação, bem como apresenta sua proposta com indicação do objeto e do preço oferecido os quais atendem plenamente ao Edital.



**COMERCIAL  
BARROS**

**BARROS COMERCIO E SERVIÇOS**  
CNPJ: 23.383.929.0001/42

- 4) **Quanto à inexistência de fato impeditivo de licitar;** nos termos do artigo 32, § 2.º, da Lei Federal n.º 8.666/93, que até a presente data nenhum fato ocorreu que a inabilite a participar do PREGÃO em epígrafe, e que contra ela não existe nenhum pedido de falência ou concordata. Declara, outrossim, conhecer na íntegra o Edital e que se submete a todos os seus termos.
- 5) **Quanto à elaboração independente de proposta:**
- a) A proposta anexa foi elaborada de maneira independente pela empresa A.L. SILVA BARROS COMÉRCIO E SERVIÇOS EIRELI, e que o conteúdo da proposta anexa não foi, no todo ou em parte, direta ou indiretamente, informado, discutido com ou recebido de qualquer outro participante potencial ou de fato do **PREGÃO ELETRÔNICO Nº 16/2023**, por qualquer meio ou por qualquer pessoa;
  - b) A intenção de apresentar a proposta anexa não foi informada, discutido com ou recebido de qualquer outro participante potencial ou de fato do **PREGÃO ELETRÔNICO Nº 16/2023**, por qualquer meio ou por qualquer pessoa;
  - c) Que não tentou, por qualquer meio ou por qualquer pessoa, influir na decisão de qualquer outro participante potencial ou de fato do **PREGÃO ELETRÔNICO Nº 16/2023** quanto a participar ou não da referida licitação;
  - d) Que o conteúdo da proposta anexa não será, no todo ou em parte, direta ou indiretamente, comunicado ou discutido com qualquer outro participante potencial ou de fato do **PREGÃO ELETRÔNICO Nº 16/2023** antes da adjudicação do objeto da referida licitação;
  - e) Que o conteúdo da proposta anexa não foi, no todo ou em parte, direta ou indiretamente, informado a, discutido com ou recebido de qualquer integrante de Pindaré-Mirim/MA antes da abertura oficial das propostas;
  - f) Que está plenamente ciente do teor e da extensão desta declaração e que detém plenos poderes e informações para firmá-la.

São José de Ribamar, 30 de março de 2023.

*Ana Larissa Silva Barros*  
A.L. SILVA BARROS COMÉRCIO E SERVIÇOS EIRELI  
ANA LARISSA SILVA BARROS  
RG: 024875752003-4  
CPF: 025.496.353-61

ANA  
LARISSA  
SILVA  
BARROS:025  
49635361

Astinado de forma digital por ANA LARISSA SILVA BARROS:02549635361 DN: c=BR, o=ICP-Brasil, ou=AC SOLUTI Multipla v3, ou=Renovacao Electronica, ou=Certificado Digital, ou=Certificado PF A1, cn=ANA LARISSA SILVA BARROS:02549635361



**BARROS COMERCIO E SERVIÇOS**  
CNPJ: 23.383.929.0001/42

### DECLARAÇÃO DE LOCALIZAÇÃO E FUNCIONAMENTO

Ilustríssimo (a) senhor (a)

Pregoeiro (a)

Prefeitura Municipal de Pindaré-Mirim/MA

Na sede da Prefeitura Municipal de Pindaré-Mirim/MA, Setor de Licitações situado na Avenida Elias Haikel nº 11, Bairro Centro, CEP: 65.370-000

Licitação: Pregão Eletrônico SRP Nº 16/2023

Data/horário da realização do certame: 30 de março de 2023; HORÁRIO: 11h00min (ONZE HORAS);

Prezado (a) senhor (a),

Eu, ANA LARISSA SILVA BARROS, portadora da Cédula de Identidade nº024875752003-4 SSP/MA e CPF: 025.496.353-61, residente e domiciliado na Rua 08, nº 5, Qd B, Elisa de Castro, Araçagy, São José de Ribamar/MA, DECLARO sob as penalidades da lei, que a empresa **A.L. SILVA BARROS COMÉRCIO E SERVIÇOS EIRELI**, CNPJ nº 23.383.929/0001-42, está localizada e em pleno funcionamento na Rua Seattle, 28A, Quadra 10 J, Central Park, Araçagy, CIDADE/ESTADO: São José de Ribamar/MA C.E.P.: 65110-000, PONTO DE REFERÊNCIA: Px. Ao Restaurante Mandacaru e BRK, sendo o local e instalações adequados e compatíveis para o exercício do ramo de atividade da mesma.

DECLARO ter ciência que a ausência de sede/instalações adequadas e compatíveis, comprovada através de visita in loco (se houver) realizada pelo Pregoeiro e Equipe de Apoio, ressalvada o direito à ampla defesa, ensejará automaticamente na inabilitação desta empresa.

DECLARO que assumo inteira responsabilidade por todas as informações dispostas nesta declaração, eximindo a Prefeitura Municipal de Pindaré-Mirim/MA de qualquer responsabilidade sobre as informações prestadas por esta empresa.

Declaramos ainda, ter ciência que "a falsidade de declaração, resultará na inabilitação desta empresa e caracterizará o crime de que trata o Art. 2(99) do Código Penal, sem prejuízo do enquadramento em outras figuras penais e das sanções administrativas previstas na Lei nº 8.666/93 e alterações posteriores, bem como demais normas pertinentes à espécie".

São José de Ribamar, 30 de março de 2023.

  
A.L. SILVA BARROS COMÉRCIO E SERVIÇOS EIRELI

ANA LARISSA SILVA BARROS  
RG: 024875752003-4  
CPF: 025.496.353-61

ANA  
LARISSA  
SILVA  
BARROS:02  
549635361

Assinado de forma digital por ANA LARISSA SILVA BARROS:02549635361 DN: c=BR, o=ICP-Brasil, ou=AC SOLUTI Multipla v5, ou=Renovacao Eletronica, ou=Certificado Digital, ou=Certificado PF A1, cn=ANA LARISSA SILVA BARROS:02549635361

Folha nº 326  
Proc. nº 19/23  
Rubrica

# COMERCIAL BARROS

BARROS COMERCIO E SERVIÇOS  
CNPJ: 23.383.929.0001/42



**ANA LARISSA  
SILVA  
BARROS:02549  
635361**

Assinado de forma digital por ANA LARISSA SILVA  
BARROS:02549635361  
DN: c=BR, o=KCP-Brazil, ou=AC Soluti Múltipla v5, ou=Renovacao Electronica, ou=Certificado Digital, ou=Certificado PF A1, cn=ANA LARISSA SILVA  
BARROS:02549635361



Folha nº 327  
Proc nº 19/23  
Número 1

# COMERCIAL BARROS

BARROS COMERCIO E SERVIÇOS  
CNPJ: 23.383.929.0001/42

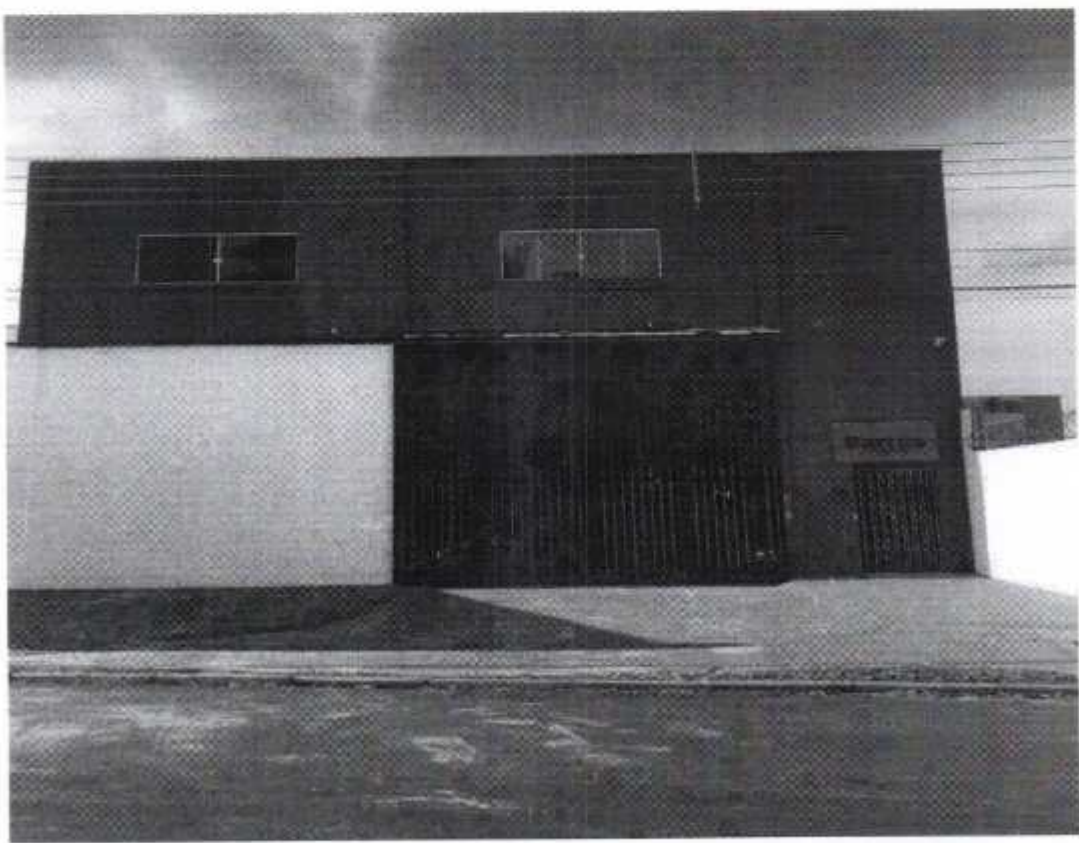

ANA LARISSA  
SILVA  
BARROS:025496  
35361

Assinado de forma digital por ANA LARISSA SILVA BARROS:02549635361  
DN: cn=ANA LARISSA SILVA BARROS:02549635361, ou=ACQUILITA, ou=Renovacao Eletronica, ou=Certificado Digital, ou=Centro de FF AT, ou=ANA LARISSA SILVA BARROS:02549635361

Rua Seattle, 28 A, Quadra 10 J, Central Park, Araçagy, São José de Ribamar – MA  
Contatos: (98) 99241-3717 / alsbcomercial@gmail.com



**T Amorim  
Comercio e Serviços**

Folha nº 328  
Proc. nº 19/23  
Régua 1  
T AMORIM COMERCIO E SERVIÇOS LTDA  
Av. Maria Alice, Quadra L, Lotes 01 E 02, Loja 39, Olho  
D'Água, São Luís/MA.  
CNPJ: 43.604.782/0001-80  
Inscrição Estadual: 12.726.388-8  
E-mail: amorimcomercioservicos@outlook.com

**À**  
**PREFEITURA MUNICIPAL DE PINDARÉ-MIRIM/MA**  
**PREGÃO ELETRÔNICO Nº 16/2023**  
**PROCESSO ADMINISTRATIVO Nº 19/2023**

**TIPO DA LICITAÇÃO: MENOR PREÇO POR ITEM.**

**DATA DE ABERTURA: 30 DE MARÇO DE 2023.**

**HORÁRIO: 11h: 00min (ONZE HORAS)**

**LOCAL: <https://www.compraspindaremirim.com.br/>.**

**OBJETO:** Registro de Preços para eventual e futura contratação de empresa para aquisição de equipamentos e materiais permanentes atendendo as necessidades dos estabelecimentos de saúde do Município de Pindaré Mirim/MA, conforme especificações, quantitativos e condições estabelecidas neste Edital e seus anexos.

**RAZÃO SOCIAL:** T AMORIM COMERCIO E SERVICOS LTDA

**NOME FANTASIA:** AMORIM COMERCIO E SERVICOS

**ENDEREÇO:** MARIA ALICE, QUADRA:L, LOTE 01 E 02;LOJA:39; Nº 02, OLHO D' AGUA, SÃO LUÍS - MA

**CNPJ:** 43.604.782/0001-80

**INSCRIÇÃO ESTADUAL:** 127263888 // **INSCRIÇÃO MUNICIPAL:** 3682402629

**TELEFONES DE CONTATO:** (98) 98987127282

**RESPONSÁVEL PELA ASSINATURA DO CONTRATO**

**THACYSIO FELIPE AMORIM SANTOS**

**CPF:** 079.669.313-74

**RG:** 037901702009-6

**CARGO:** PROPRIETÁRIO DA EMPRESA

**ENDEREÇO ELETRÔNICO:** AMORIMCOMERCIOSERVICO@GMAIL.COM

**DADOS BANCÁRIOS:** T AMORIM

**BANCO DO BRASIL**

**AGÊNCIA:** 3649 – 8

**CONTA CORRENTE:** 53149 – 9

ITEM	DESCRIÇÃO DO ITEM	UND	QUANT.	MARCA	VALOR UND	VALOR TOTAL
01	Mesa de Escritório: MATERIAL DE CONFECCÃO FORMATO GAVETAS MADEIRA OU MDP OU MDF OU SIMILAR RETANGULAR  POSSUI.	UND	01	MODELO MOVEIS.	R\$ 623,00	R\$ 623,00
02	Câmara para Conservação de Imunobiológicos MATERIAL DE CONFECCÃO (GABINETE INTERNO) AÇO INOXIDÁVEL 304 TEMPERATURA ENTRE +2º C E + 8º C CIRCULAÇÃO DE AR FORÇADO POSSUI SENSORES INTERNOS POSSUI DISCADOR DE EMERGÊNCIA POSSUI CAPACIDADE E QUANTIDADE DE GAVETAS SISTEMA DE EMERGÊNCIA REGISTRO DE DADOS ATÉ 300 LITROS 2 A 5 GAVETAS POSSUI POSSUI.	UND	01	TECNOPON	R\$ 18.500,00	R\$ 18.500,00
03	Computador Portátil (Notebook) Especificação mínima: que esteja em linha de	UND	01	LENOVO IDEAPAD	R\$ 6.100,00	R\$ 6.100,00





# T Amorim Comercio e Serviços

T AMORIM COMERCIO E SERVICOS LTDA

Av. Maria Alice, Quadra L, Lotes 01 E 02, Loja 39, Olho

D'Água, São Luís/MA.

CNPJ: 43.604.782/0001-80

Inscrição Estadual: 12.726.388-8

E-mail: amorimcomercioeservicos@outlook.com

Forma nº

329

Proc. nº

19/23

Número

1

	produção pelo fabricante. Computador portátil (notebook) com processador que possua no mínimo 4 Núcleos, 8 threads e frequência de 2.4GHz; Unidade de Armazenamento SSD 240GB interface PCIe NVM e M.2, memória RAM de 8 GB, em 2 módulos idênticos de 4 GB cada, do tipo SDRAM DDR4 3000 MHz ou superior, tela LCD de 14 ou 15 polegadas widescreen, Anti reflexo, suportar resolução FULL HD (1920 x 1080 pixels), retro iluminada por LED, o teclado deverá conter todos os caracteres da língua portuguesa, inclusive ç e acentos, nas mesmas posições do teclado padrão ABNT2, mouse touchpad com 2 botões integrados, mouse óptico com conexão USB e botão de rolagem (scroll), interfaces de rede 10/100/1000 conector rj-45 fêmea e WIFI padrão IEEE 802.11 b/g/n/ac, Bluetooth mínimo 4.0. Sistema operacional Windows 10 pro (64 bits), bateria recarregável do tipo íon de lítio com no mínimo 4 células, fonte externa automática compatível com o item, possuir interfaces USB 2.0 e 3.0, 1 HDMI ou display port e 1 VGA, leitor de cartão, webcam FULL HD (1080p). Deverá vir acompanhado de maleta do tipo acolchoada para transporte e acondicionamento do equipamento. O equipamento deverá ser novo, sem uso, reforma ou recondicionamento.							
04	Ar Condicionado TIPO SPLIT CAPACIDADE CICLO 9.000 A 12.000 BTUs QUENTE E FRIO	UND	01	ELGIN	R\$ 2.100,00	R\$ 2.100,00		
05	Balde a Pedal MATERIAL DE CONFECCÃO CAPACIDADE AÇO INOX DE 30L ATÉ 49L	UND	02	LARPLAST	R\$ 356,00	R\$ 712,00		
06	Central de Nebulização TIPO Nº DE SAÍDAS SUPORTE COM RODÍZIOS COMPRESSOR DE 3 A 4 SAÍDAS POSSUI	UND	01	MEDICATE	R\$ 2.500,00	R\$ 2.500,00		
07	Cadeira MATERIAL DE CONFECCÃO BRAÇOS REGULAGEM DE ALT RODÍZIOS ASSENTO E ENCOSTO AÇO OU FERRO PINTADO NÃO POSSUI NÃO POSSUI NÃO POSSUI ESTOFADO.	UND	04	MODELO MOVEIS	R\$ 250,00	R\$ 1.000,00		
08	Nebulizador Portátil TIPO COMPRESSOR NÚMERO DE SAÍDAS SIMULTÂNEAS 01	UND	01	MULTILASER	R\$ 210,00	R\$ 210,00		
09	Balde a Pedal MATERIAL DE CONFECCÃO CAPACIDADE AÇO INOX DE 30L ATÉ 49L	UND	01	LARPLAST	R\$ 356,00	R\$ 356,00		
10	Armário MATERIAL DE CONFECCÃO DIMENSÕES PRATELEIRAS CAPACIDADE MÍNIMA DA PRATELEIRA AÇO ALTURA DE 100 A 210 CM X LARGURA DE 70 A 110 CM 3 OU 04 40KG	UND	01	MODELO MOVEIS	R\$ 988,00	R\$ 988,00		
11	Estante MATERIAL DE CONFECCÃO CAPACIDADE DAS PRATELEIRAS REFORÇO AÇO FERRO PINTADO DE 101 A 200 kg  POSSUI Computador Portátil (Notebook) Especificação mínima: que esteja em linha de produção pelo fabricante. Computador	UND	02	MODELO MOVEIS	R\$ 451,00	R\$ 902,00		





# T Amorim Comercio e Serviços

T AMORIM COMERCIO E SERVIÇOS LTDA  
Av. Maria Alice, Quadra L, Lotes 01 E 02, Loja 29, Olho  
D'Água, São Luís/MA.  
CNPJ: 43.604.782/0001-80  
Inscrição Estadual: 12.726.388-8  
E-mail: amorimcomercioeservicos@outlook.com

Nota nº 330  
Proc. nº 19/23  
Rubrica

	portátil (notebook) com processador que possua no mínimo 4					
12	Computador Portátil (Notebook) Especificação mínima: que esteja em linha de produção pelo fabricante. Computador portátil (notebook) com processador que possua no mínimo 4 Núcleos, 8 threads e frequência de 2.4GHz; Unidade de Armazenamento SSD 240GB interface PCIe NVM e M.2, memória RAM de 8 GB, em 2 módulos idênticos de 4 GB cada, do tipo SDRAM DDR4 3000 MHz ou superior, tela LCD de 14 ou 15 polegadas widescreen, Anti reflexo, suportar resolução FULL HD (1920 x 1080 pixels), retro iluminada por LED, o teclado deverá conter todos os caracteres da língua portuguesa, inclusive ç e acentos, nas mesmas posições do teclado padrão ABNT2, mouse touchpad com 2 botões integrados, mouse óptico com conexão USB e botão de rolagem (scroll), interfaces de rede 10/100/1000 conector rj-45 fêmea e WIFI padrão IEEE 802.11 b/g/n/ac, Bluetooth mínimo 4.0. Sistema operacional Windows 10 pro (64 bits), bateria recarregável do tipo ion de lítio com no mínimo 4 células, fonte externa automática compatível com o item, possuir interfaces USB 2.0 e 3.0, 1 HDMI ou display port e 1 VGA, leitor de cartão, webcam FULL HD (1080p). Deverá vir acompanhado de maleta do tipo acolchoada para transporte e acondicionamento do equipamento. O equipamento deverá ser novo, sem uso, reforma ou recondicionamento.	UND	01	LENOVO IDEAPAD	R\$ 6.100,00	R\$ 6.100,00
13	Mesa de Escritório MATERIAL DE CONFECCÃO FORMATO GAVETAS MADEIRA OU MDP OU MDF OU SIMILAR RETANGULAR POSSUI	UND	01	MODELO MOVEIS	R\$ 623,00	R\$ 623,00
14	Ar Condicionado TIPO SPLIT CAPACIDADE CICLO 9.000 A 12.000 BTUs QUENTE E FRIO	UND	01	ELGIN	R\$ 2.100,00	R\$ 2.100,00
15	Geladeira/ Refrigerador CAPACIDADE DE 260 A 299 L	UND	01	ELECTROLUX	R\$ 2.393,00	R\$ 2.393,00
16	Foco Refletor FLEXÍVEL	UND	01	HOSPICENTER	R\$ 650,00	R\$ 650,00
17	Mesa de Exames ESTRUTURA MATERIAL DE CONFECCÃO COM ARMÁRIO MADEIRA-MDF	UND	01	MODELO MOVEIS	R\$ 3.215,00	R\$ 3.215,00
18	Ar Condicionado TIPO SPLIT CAPACIDADE CICLO 9.000 A 12.000 BTUs QUENTE E FRIO	UND	01	ELGIN	R\$ 1.970,00	R\$ 1.970,00
19	Carro de Curativos MATERIAL DE CONFECCÃO ACESSÓRIOS AÇO INOXIDÁVEL BALDE E BACIA	UND	01	SANITAS MOVEIS	R\$ 1.095,00	R\$ 1.095,00
20	Armário Vitrine NUMERO DE PORTAS MATERIAL DE CONFECCÃO LATERAIS DE VIDRO 02 PORTAS AÇO OU FERRO PINTADO POSSUI	UND	01	MODELO MOVEIS	R\$ 1.600,00	R\$ 1.600,00
21	Biombo MATERIAL DE CONFECCÃO TAMANHO RODÍZIOS AÇO INOXIDÁVEL TAMANHO TRIPL0 POSSUI	UND	01	MODELO MOVEIS	R\$ 864,00	R\$ 864,00
22	Mesa de Escritório MATERIAL DE CONFECCÃO FORMATO GAVETAS MADEIRA OU MDP OU MDF OU SIMILAR RETANGULAR	UND	01	MODELO MOVEIS	R\$ 623,00	R\$ 623,00



# T Amorim Comercio e Serviços

Folha nº 334  
Proc. nº 19/23  
Rúbrica P

T AMORIM COMERCIO E SERVIÇOS LTDA  
Av. Maria Alice, Quadra L, Lotes 01 E 02, Loja 39, Olho  
D'Água, São Luís/MA.  
CNPJ: 43.604.782/0001-80  
Inscrição Estadual: 12.726.388-8  
E-mail: amorimcomercioservicos@outlook.com

	POSSUI					
23	Laser para Fisioterapia CANETA POSSUI 01 CANETA	UND	01	MMO	R\$ 4.800,00	R\$ 4.800,00
24	Exercitador de Mãos e Dedos Construído em plástico de alta resistência, deve permitir trabalhar isoladamente em mola individual cada dedo ou todos os dedos. Com resistência entre 3kg e 3,5kg.	UND	04	RED STAR	R\$ 77,00	R\$ 308,00
25	TENS e FES NÚMERO DE CANAIS 04 CANAIS	UND	01	IBRAMED	R\$ 1.800,00	R\$ 1.800,00
26	Foco Refletor FLEXÍVEL	UND	01	HOSPICENTER	R\$ 650,00	R\$ 650,00
27	Balança Antropométrica Adulto MODO DE OPERAÇÃO  CAPACIDADE MECÂNICA ATÉ 150KG RÉGUA ANTROPOMÉTRICA ATÉ 2 METROS	UND	01	WELMY	R\$ 1.900,00	R\$ 1.900,00
28	Mesa de Exames ESTRUTURA MATERIAL DE CONFECCÃO COM ARMÁRIO MADEIRA-MDF	UND	01	MODELO MOVEIS	R\$ 3.215,00	R\$ 3.215,00
29	Ar Condicionado TIPO SPLIT CAPACIDADE CICLO 9.000 A 12.000 BTUs  QUENTE E FRIO	UND	01	ELGIN	R\$ 2.100,00	R\$ 2.100,00
30	Mesa Ginecológica ESTRUTURA MATERIAL DE CONFECCÃO SEM ARMÁRIO AÇO-FERRO PINTADO	UND	01	MODELO MOVEIS	R\$ 1.697,00	R\$ 1.697,00
31	Cama Elástica Proprioceptiva Cama elástica com no mínimo 30 molas e estrutura tubular em aço pintado com tratamento anti-ferruginoso ou material superior. Parte superior em nylon reforçada ou similar com molas para movimento de balanço. Pés com ponteiros de borracha anti-derrapante. Capacidade suportável de no mínimo 120 kg.	UND	01	SPORT COMPANY	R\$ 521,00	R\$ 521,00
32	Ultrassom para Fisioterapia FREQUÊNCIA 1 E 3MHZ TELA LCD POSSUI MODO DE EMISSÃO OPERAÇÃO CONTÍNUO PULSADO	UND	01	IBRAMED	R\$ 3.000,00	R\$ 3.000,00
33	Cadeira Odontológica Completa (equipo/sugador/refletor) TERMINAIS ATÉ 3 EQUIPO PEDAL CABECEIRAPOSSUI REFLETOR POSSUI CUBA PORCELANA CERÂMICA SERINGA TRÍPLICE PEÇA RETA CONTRA ÂNGULO MICRO MOTOR CANETA DE ROTAÇÃO. UNIDADE AUXILIAR (SUGADOR) MOCHO	UND	01	SAEVO	R\$ 25.000,00	R\$ 25.000,00
34	Compressor Odontológico CAPACIDADE RESERVATÓRIO POTÊNCIA CONSUMO 30 A 39 L 1 A 1,5HP 6 A 7 PÉS ISENTO DE ÓLEO SIM	UND	01	COMBRASIL	R\$ 4.035,00	R\$ 4.035,00
35	Fotopolimerizador de Resinas. TIPO LED, SEM FIO SEM RADIÔMETRO	UND	01	SCHUSTER	R\$ 840,00	R\$ 840,00
36	Ar Condicionado TIPO SPLIT CAPACIDADE CICLO 9.000 A 12.000 BTUs QUENTE E FRIO	UND	01	ELGIN	R\$ 1.970,00	R\$ 1.970,00
37	Ar Condicionado TIPO SPLIT CAPACIDADE CICLO 9.000 A 12.000 BTUs QUENTE E FRIO	UND	01	ELGIN	R\$ 1.970,00	R\$ 1.970,00
38	Computador Portátil (Notebook) Especificação mínima: que esteja em linha de produção pelo fabricante. Computador portátil (notebook) com processador que possua no mínimo 4 Núcleos, 8 threads e frequência de 2,4GHz; Unidade de Armazenamento SSD 240GB interface PCIe NVMe e M.2, memória RAM de 8 GB, em 2 módulos idênticos de 4 GB cada, do tipo	UND	01	LENOVO IDEAPAD	R\$ 6.500,00	R\$ 6.500,00

	SDRAM DDR4 3000 MHz ou superior, tela LCD de 14 ou 15 polegadas widescreen, Anti reflexo, suportar resolução FULL HD (1920 x 1080 pixels), retro iluminada por LED, o teclado deverá conter todos os caracteres da língua portuguesa, inclusive ç e acentos, nas mesmas posições do teclado padrão ABNT2, mouse touchpad com 2 botões integrados, mouse óptico com conexão USB e botão de rolagem (scroll), interfaces de rede 10/100/1000 conector rj-45 fêmea e WIFI padrão IEEE 802.11 b/g/n/ac, Bluetooth mínimo 4.0. Sistema operacional Windows 10 pro (64 bits), bateria recarregável do tipo íon de lítion com no mínimo 4 células, fonte externa automática compatível com o item, possuir interfaces USB 2.0 e 3.0, 1 HDMI ou display port e 1 VGA, leitor de cartão, webcam FULL HD (1080p). Deverá vir acompanhado de maleta do tipo acolchoada para transporte e acondicionamento do equipamento. O equipamento deverá ser novo, sem uso, reforma ou recondicionamento.					
39	Computador Portátil (Notebook) Especificação mínima: que esteja em linha de produção pelo fabricante. Computador portátil (notebook) com processador que possua no mínimo 4 Núcleos, 8 threads e frequência de 2.4GHz; Unidade de Armazenamento SSD 240GB interface PCIe NVM e M.2, memória RAM de 8 GB, em 2 módulos idênticos de 4 GB cada, do tipo SDRAM DDR4 3000 MHz ou superior, tela LCD de 14 ou 15 polegadas widescreen, Anti reflexo, suportar resolução FULL HD (1920 x 1080 pixels), retro iluminada por LED, o teclado deverá conter todos os caracteres da língua portuguesa, inclusive ç e acentos, nas mesmas posições do teclado padrão ABNT2, mouse touchpad com 2 botões integrados, mouse óptico com conexão USB e botão de rolagem (scroll), interfaces de rede 10/100/1000 conector rj-45 fêmea e WIFI padrão IEEE 802.11 b/g/n/ac, Bluetooth mínimo 4.0. Sistema operacional Windows 10 pro (64 bits), bateria recarregável do tipo íon de lítion com no mínimo 4 células, fonte externa automática compatível com o item, possuir interfaces USB 2.0 e 3.0, 1 HDMI ou display port e 1 VGA, leitor de cartão, webcam FULL HD (1080p). Deverá vir acompanhado de maleta do tipo acolchoada para transporte e acondicionamento do equipamento. O equipamento deverá ser novo, sem uso, reforma ou recondicionamento.	UND	01	LENOVO IDEAPAD	R\$ 6.100,00	R\$ 6.100,00
40	Mesa de Exames ESTRUTURA MATERIAL DE CONFECÇÃO COM ARMÁRIO MADEIRA-MDF	UND	01	MODELO MOVEIS	R\$ 3.215,00	R\$ 3.215,00
41	Ar Condicionado TIPO SPLIT CAPACIDADE CICLO 9.000 A 12.000 BTUs QUENTE E FRIO	UND	01	ELGIN	R\$ 2.100,00	R\$ 2.100,00





# T Amorim Comercio e Serviços

T AMORIM COMERCIO E SERVICOS LTDA  
Av. Maria Alice, Quadra L, Lotes 01 E 02, Loja 39, Olho  
D'Água, São Luís/MA.  
CNPJ: 43.604.782/0001-80  
Inscrição Estadual: 12.726.388-8  
E-mail: amorimcomercioeservicos@outlook.com

Folha nº 333  
Proc. nº 19/99  
Rubrica

42	Braçadeira para Injeção MATERIAL DE CONFECÇÃO (ESTRUTURA APOIO DO BRAÇO) AÇO INOXIDÁVEL AÇO INOXIDÁVEL TIPO PEDESTAL ALTURA REGULÁVEL.	UND	01	BR CIRURGICA	R\$ 339,00	R\$ 339,00
43	Autoclave Horizontal de Solo (pequeno porte) CAPACIDADE RACK PRA CARGA  CARRO PRA RACK  OSMOSE REVERSA  IMPRESSORA  TIPO DE PORTA E QTDE 90 A 150 POSSUI POSSUI POSSUI POSSUI  DESLIZANTE ATÉ 2 PORTAS.	UND	01	GENERAL MED	R\$ 150.000,00	R\$ 150.000,00
44	Ar Condicionado TIPO SPLIT CAPACIDADE CICLO 9.000 A 12.000 BTUs QUENTE E FRIO	UND	01	ELGIN	R\$ 1.970,00	R\$ 1.970,00
45	Seladora TIPO APLICAÇÃO MANUA GRAU CIRÚRGICO	UND	01	CETRO	R\$ 1.140,00	R\$ 1.140,00
46	Bebedouro/ Purificador Refrigerado TIPO PRESSÃO COLUNA SIMPLES	UND	02	MODELO MOVEIS	R\$ 883,00	R\$ 1.766,00
47	Cadeira de Rodas Adulto MATERIAL DE CONFECÇÃO APOIO PARA BRAÇOS APOIO PARA PÉS ELEVACÃO DE PERNAS AÇO OU FERRO PINTADO ESCAMOTEÁVEL REMOVIVEL COM ELEVACÃO UNIDADE ASSISTIDA: U B S DE SAUDE DE AREIAS PSF	UND	01	RM CADEIRAS	R\$ 1.500,00	R\$ 1.500,00
48	Câmara para Conservação de Imunobiológicos MATERIAL DE CONFECÇÃO (GABINETE INTERNO) AÇO INOXIDÁVEL 304 TEMPERATURA ENTRE +2º C E + 8º C CIRCULAÇÃO DE AR FORÇADO POSSUI SENSORES INTERNOS POSSUI DISCADOR DE EMERGÊNCIA POSSUI CAPACIDADE E QUANTIDADE DE GAVETAS SISTEMA DE EMERGÊNCIA REGISTRO DE DADOS ATÉ 300 LITROS 2 A 5 GAVETAS POSSUI POSSUI	UND	01	TECNOPON	R\$ 18.500,00	R\$ 18.500,00
49	Armário MATERIAL DE CONFECÇÃO DIMENSÕES PRATELEIRAS  CAPACIDADE MÍNIMA DA PRATELEIRA AÇO ALTURA DE 100 A 210 CM X LARGURA DE 70 A 110 CM 3 OU 04 40KG	UND	01	MODELO MOVEIS	R\$ 988,00	R\$ 988,00
50	Ar Condicionado TIPO SPLIT CAPACIDADE CICLO 9.000 A 12.000 BTUs QUENTE E FRIO	UND	01	ELGIN	R\$ 1.970,00	R\$ 1.970,00
51	Central de Nebulização TIPO Nº DE SAÍDAS SUPORTE COM RODÍZIOS COMPRESSOR DE 3 A 4 SAÍDAS POSSUI	UND	01	MEDICATE	R\$ 2.500,00	R\$ 2.500,00
52	Armário MATERIAL DE CONFECÇÃO DIMENSÕES PRATELEIRAS  CAPACIDADE MÍNIMA DA PRATELEIRA AÇO ALTURA DE 100 A 210 CM X LARGURA DE 70 A 110 CM 3 OU 04 40KG	UND	01	MODELO MOVEIS	R\$ 988,00	R\$ 988,00
53	Nebulizador Portátil TIPO COMPRESSOR NÚMERO DE SAÍDAS SIMULTÂNEAS 01	UND	01	MULTILASER	R\$ 210,00	R\$ 210,00
54	Cadeira MATERIAL DE CONFECÇÃO BRAÇOS REGULAGEM DE ALT RODÍZIOS ASSENTO E ENCOSTO AÇO OU FERRO PINTADO NÃO POSSUI NÃO POSSUI NÃO POSSUI ESTOFADO	UND	04	MODELO MOVEIS	R\$ 225,00	R\$ 900,00
55	Geladeira/ Refrigerador CAPACIDADE DE 260 A 299 L	UND	01	CONSUL	R\$ 2.750,00	R\$ 2.750,00
56	Ar Condicionado TIPO SPLIT CAPACIDADE CICLO 9.000 A 12.000 BTUs QUENTE E FRIO	UND	01	ELGIN	R\$ 1.970,00	R\$ 1.970,00



# T Amorim Comercio e Serviços

T AMORIM COMERCIO E SERVIÇOS LTDA  
Av. Maria Alice, Quadra L, Lotes 01 E 02, Loja 39, Olho  
D'Água, São Luís/MA.  
CNPJ: 43.604.782/0001-80  
Inscrição Estadual: 12.726.388-8  
E-mail: amorimcomercioeservicos@outlook.com

Folha nº

Proc. nº

Rubrica

334  
19/23

57	Armário MATERIAL DE CONFECCÃO DIMENSÕES PRATELEIRAS CAPACIDADE MÍNIMA DA PRATELEIRA AÇO ALTURA DE 100 A 210 CM X LARGURA DE 70 A 110 CM 3 OU 04 40KG	UND	01	MODELO MOVEIS	R\$ 988,00	R\$ 988,00
58	Cadeira MATERIAL DECONFECCÃO BRAÇOS REGULAGEM DE ALT ROD ZIOS ASSENTO E ENCOSTO AÇO OU FERRO PINTADO NÃO POSSUI NÃO POSSUI NÃO POSSUI ESTOFADO	UND	02	MODELO MOVEIS	R\$ 225,00	R\$ 450,00
59	Estante MATERIAL DE CONFECCÃO CAPACIDADE DAS PRATELEIRAS REFORÇO AÇO FERRO PINTADO DE 101 A 200 kg POSSUI	UND	04	MODELO MOVEIS	R\$ 451,00	R\$ 1.804,00
60	Computador Portátil (Notebook) Especificação mínima: que esteja em linha de produção pelo fabricante. Computador portátil (notebook) com processador que possua no mínimo 4 Núcleos, 8 threads e frequência de 2.4GHz; Unidade de Armazenamento SSD 240GB interface PCIe NVM e M.2, memória RAM de 8 GB, em 2 módulos idênticos de 4 GB cada, do tipo SDRAM DDR4 3000 MHz ou superior, tela LCD de 14 ou 15 polegadas widescreen, Anti reflexo, suportar resolução FULL HD (1920 x 1080 pixels), retro iluminada por LED, o teclado deverá conter todos os caracteres da língua portuguesa, inclusive ç e acentos, nas mesmas posições do teclado padrão ABNT2, mouse touchpad com 2 botões integrados, mouse óptico com conexão USB e botão de rolagem (scroll), interfaces de rede 10/100/1000 conector rj-45 fêmea e WIFI padrão IEEE 802.11 b/g/n/ac; Bluetooth mínimo 4.0. Sistema operacional Windows 10 pro (64 bits), bateria recarregável do tipo íon de lítion com no mínimo 4 células; fonte externa automática compatível com o item, possuir interfaces USB 2.0 e 3.0, 1 HDMI ou display port e 1 VGA, leitor de cartão, webcam FULL HD (1080p). Deverá vir acompanhado de maleta do tipo acolchoada para transporte e acondicionamento do equipamento. O equipamento deverá ser novo, sem uso, reforma ou recondicionamento.	UND	01	LENOVO IDEAPAD	R\$ 6.500,00	R\$ 6.500,00
61	Carro de Curativos MATERIAL DE CONFECCÃO  ACESSÓRIOS AÇO INOXIDÁVEL   BALDE E BACIA	UND	01	SANITAS MOVEIS	R\$ 1.095,00	R\$ 1.095,00
62	Braçadeira para Injeção MATERIAL DE CONFECCÃO (ESTRUTURA) APOIO DO BRAÇO) AÇO INOXIDÁVEL AÇO INOXIDÁVEL TIPO PEDESTAL ALTURA REGULÁVEL.	UND	01	BR CIRURGICA	R\$ 339,00	R\$ 339,00
63	Ar Condicionado TIPO SPLIT CAPACIDADE CICLO 9.000 A 12.000 BTUs QUENTE E FRIO	UND	01	ELGIN	R\$ 1.970,00	R\$ 1.970,00
64	Mesa de Exames ESTRUTURA MATERIAL DE CONFECCÃO COM ARMÁRIO MADEIRA-MDF	UND	01	MODELO MOVEIS	R\$ 3.215,00	R\$ 3.215,00
65	Armário Vitrine NUMERO DE PORTAS MATERIAL DE CONFECCÃO LATERAIS DE VIDRO 02	UND	01	MODELO MOVEIS	R\$ 1.600,00	R\$ 1.600,00





# T Amorim Comercio e Serviços

Folha nº 335  
Proc. nº 19/23  
Rubrica P

T AMORIM COMERCIO E SERVICOS LTDA.  
Av. Maria Alice, Quadra L, Lotes 01 E 02, Loja 39, Olho  
D'Água, São Luís/MA.  
CNPJ: 43.604.782/0001-80  
Inscrição Estadual: 12.726.388-8  
E-mail: amorimcomercioeservicos@outlook.com

	PORTAS AÇO OU FERRO PINTADO POSSUI						
66	DEA - Desfibrilador Externo Automático AUTONOMIA DA BATERIA AUXÍLIO RCP ACESSÓRIO(S) 50 A 250 CHOQUES POSSUI  1 PAR ELETRODO	UND	01	INSTRAMED	R\$ 10.000,00	R\$ 10.000,00	
67	Laser para Fisioterapia CANETA POSSUI 01 CANETA	UND	01	MMO	R\$ 4.086,00	R\$ 4.086,00	
68	Foco Refletor Ambulatorial ILUMINAÇÃO LED HASTE FLEXÍVEL	UND	01	HOSPICENTER	R\$ 570,00	R\$ 570,00	
69	Balde a Pedal MATERIAL DE CONFECÇÃO CAPACIDADE AÇO INOX DE 30L ATÉ 49L	UND	02	LARPLAST	R\$ 356,00	R\$ 712,00	
70	Escada com 2 degraus MATERIAL DE CONFECÇÃO AÇO INOXIDÁVEL	UND	02	MODELO MOVEIS	R\$ 302,00	R\$ 604,00	
71	Mesa Ginecológica ESTRUTURA MATERIAL DE CONFECÇÃO SEM ARMÁRIO AÇO-FERRO PINTADO	UND	01	MODELO MOVEIS	R\$ 2.000,00	R\$ 2.000,00	
72	Ultrassom para Fisioterapia FREQUÊNCIA 1 E 3 MHZ TELA LCD POSSUI MODO DE EMISSÃO OPERAÇÃO CONTÍNUO PULSADO	UND	01	IBRAMED	R\$ 2.697,00	R\$ 2.697,00	
73	TENS e FES NÚMERO DE CANAIS 04 CANAIS	UND	01	IBRAMED	R\$ 1.700,00	R\$ 1.700,00	
74	Mesa de Exames ESTRUTURA MATERIAL DE CONFECÇÃO COM ARMÁRIO MADEIRA-MDF	UND	01	MODELO MOVEIS	R\$ 3.215,00	R\$ 3.215,00	
75	Exercitador de Mãos e Dedos Construído em plástico de alta resistência, deve permitir trabalhar isoladamente em mola individual cada dedo ou todos os dedos. Com resistência entre 3kg e 3,5kg.	UND	05	RED STAR	R\$ 77,00	R\$ 385,00	
76	Ar Condicionado TIPO SPLIT CAPACIDADE CICLO 9.000 A 12.000 BTUs QUENTE E FRIO	UND	01	ELGIN	R\$ 1.970,00	R\$ 1.970,00	
77	Balança Antropométrica Adulto MODO DE OPERAÇÃO CAPACIDADE MECÂNICA ATÉ 150 KG RÉGUA ANTROPOMÉTRICA ATÉ 2 METROS	UND	01	WELMY	R\$ 1.716,00	R\$ 1.716,00	
78	Eletrocardiógrafo CANAIS COMUNICAÇÃO COM COMPUTADOR OPERAÇÃO CONNECT WI-FI IMPRESSÃO DIRETA NO EQUIPAMENTO ALIMENTAÇÃO 12 POSSUI DIRETA NO CONSOLE SEM CONECTIVIDADE WIFI POSSUI EM FORMATO A4 REDE ELÉTRICA E BATERIA	UND	01	ALFAMED	R\$ 19.000,00	R\$ 19.000,00	
79	Mesa de Escritório: MATERIAL DE CONFECÇÃO FORMATO GAVETAS MADEIRA OU MDP OU MDF OU SIMILAR RETANGULAR POSSUI	UND	01	MODELO MOVEIS	R\$ 623,00	R\$ 623,00	
80	Ar Condicionado TIPO SPLIT CAPACIDADE CICLO 9.000 A 12.000 BTUs QUENTE E FRIO	UND	01	ELGIN	R\$ 1.970,00	R\$ 1.970,00	
81	Computador Portátil (Notebook) Especificação mínima: que esteja em linha de produção pelo fabricante. Computador portátil (notebook) com processador que possua no mínimo 4 Núcleos, 8 threads e frequência de 2.4GHz; Unidade de Armazenamento SSD 240GB interface PCIe NVM e M.2, memória RAM de 8 GB, em 2 módulos idênticos de 4 GB cada, do tipo SDRAM DDR4 3000 MHz ou superior, tela LCD de 14 ou 15 polegadas widescreen, Anti reflexo, suportar resolução FULL HD (1920 x 1080 pixels), retro iluminada por LED, o	UND	01	LENOVO IDEAPAD	R\$ 6.800,00	R\$ 6.800,00	



	teclado deverá conter todos os caracteres da língua portuguesa, inclusive ç e acentos, nas mesmas posições do teclado padrão ABNT2, mouse touchpad com 2 botões integrados, mouse óptico com conexão USB e botão de rolagem (scroll), interfaces de rede 10/100/1000 conector rj-45 fêmea e WIFI padrão IEEE 802.11 b/g/n/ac, Bluetooth mínimo 4.0. Sistema operacional Windows 10 pro (64 bits), bateria recarregável do tipo íon de lítion com no mínimo 4 células, fonte externa automática compatível com o item, possuir interfaces USB 2.0 e 3.0, 1 HDMI ou display port e 1 VGA, leitor de cartão, webcam FULL HD (1080p). Deverá vir acompanhado de maleta do tipo acolchoada para transporte e acondicionamento do equipamento. O equipamento deverá ser novo, sem uso, reforma ou recondicionamento.					
82	Biombo MATERIAL DE CONFECCÃO TAMANHO RODÍZIOS AÇO INOXIDÁVEL TAMANHO TRIPLO POSSUI	UND	01	MODELO MOVEIS	R\$ 864,00	R\$ 864,00
83	Mesa de Escritório: MATERIAL DE CONFECCÃO FORMATO  GAVETAS MADEIRA OU MDP OU MDF OU SIMILAR RETANGULAR POSSUI	UND	01	MODELO MOVEIS	R\$ 700,00	R\$ 700,00
84	Balde a Pedal MATERIAL DE CONFECCÃO CAPACIDADE AÇO INOX DE 30L ATÉ 49L	UND	01	LARPLAST	R\$ 356,00	R\$ 356,00
85	Ar Condicionado TIPO SPLIT CAPACIDADE CICLO 9.000 A 12.000 BTUs QUENTE E FRIO	UND	01	ELGIN	R\$ 2.100,00	R\$ 2.100,00
86	Mesa de Exames ESTRUTURA MATERIAL DE CONFECCÃO COM ARMÁRIO MADEIRA-MDF	UND	01	MODELO MOVEIS	R\$ 3.215,00	R\$ 3.215,00
87	Seladora TIPO  APLICAÇÃO MANUAL GRAU CIRÚRGICO	UND	01	CETRO	R\$ 1.140,00	R\$ 1.140,00
88	Autoclave Horizontal de Mesa (até 75 litros) MODO DE OPERAÇÃO  CAPACIDADE DIGITAL ATÉ 25 LITROS	UND	01	STERMAX	R\$ 6.914,00	R\$ 6.914,00
89	Ar Condicionado TIPO SPLIT CAPACIDADE CICLO 9.000 A 12.000 BTUs QUENTE E FRIO	UND	01	ELGIN	R\$ 2.100,00	R\$ 2.100,00
90	Bebedouro/ Purificador Refrigerado TIPO PRESSÃO COLUNA SIMPLES	UND	02	MODELO MOVEIS	R\$ 883,00	R\$ 1.766,00
91	Ar Condicionado TIPO SPLIT CAPACIDADE CICLO 9.000 A 12.000 BTUs QUENTE E FRIO	UND	01	ELGIN	R\$ 2.100,00	R\$ 2.100,00
92	Cadeira de Rodas Adulto MATERIAL DE CONFECCÃO APOIO PARA BRAÇOS APOIO PARA PÉS ELEVÇÃO DE PERNAS AÇO OU FERRO PINTADO ESCAMOTEÁVEL REMOVIVEL  COM ELEVÇÃO UNIDADE ASSISTIDA; UNIDADE BASICA DE SAUDE CIBRAZEM PSF	UND	01	RM CADEIRAS	R\$ 1.500,00	R\$ 1.500,00
93	Mesa de Escritório: MATERIAL DE CONFECCÃO FORMATO GAVETAS MADEIRA OU MDP OU MDF OU SIMILAR RETANGULAR POSSUI	UND	01	MODELO MOVEIS	R\$ 623,00	R\$ 623,00
94	Câmara para Conservação de Imunobiológicos MATERIAL DE CONFECCÃO (GABINETE INTERNO) AÇO INOXIDÁVEL 304	UND	01	TECNOPON	R\$ 20.000,00	R\$ 20.000,00

	TEMPERATURA ENTRE +2º C E + 8º C CIRCULAÇÃO DE AR FORÇADO POSSUI SENSORES INTERNOS POSSUI DISCADOR DE EMERGÊNCIA POSSUI CAPACIDADE E QUANTIDADE DE GAVETAS SISTEMA DE EMERGÊNCIA REGISTRO DE DADOS ATÉ 300 LITROS 2 A 5 GAVETAS POSSUI POSSUI					
95	Balde a Pedal MATERIAL DE CONFECCÃO CAPACIDADE AÇO INOX DE 30L ATÉ 49L	UND	02	LARPLAST	R\$ 356,00	R\$ 712,00
96	Cadeira MATERIAL DE CONFECCÃO BRAÇOS REGULAGEM DE ALT RODÍZIOS ASSENTO E ENCOSTO AÇO OU FERRO PINTADO NÃO POSSUI NÃO POSSUI NÃO POSSUI ESTOFADO	UND	04	MODELO MOVEIS	R\$ 225,00	R\$ 900,00
97	Central de Nebulização TIPO Nº DE SAÍDAS SUPORTE COM RODÍZIOS COMPRESSOR DE 3 A 4 SAÍDAS POSSUI	UND	01	MEDICATE	R\$ 2.187,00	R\$ 2.187,00
98	Cadeira MATERIAL DE CONFECCÃO BRAÇOS REGULAGEM DE ALT RODÍZIOS ASSENTO E ENCOSTO AÇO OU FERRO PINTADO NÃO POSSUI NÃO POSSUI NÃO POSSUI ESTOFADO	UND	05	MODELO MOVEIS	R\$ 225,00	R\$ 1.125,00
99	Armário MATERIAL DE CONFECCÃO DIMENSÕES PRATELEIRAS  CAPACIDADE MÍNIMA DA PRATELEIRA AÇO ALTURA DE 100 A 210 CM X LARGURA DE 70 A 110 CM 3 OU 04 40KG	UND	01	MODELO MOVEIS	R\$ 988,00	R\$ 988,00
100	Nebulizador Portátil TIPO COMPRESSOR NÚMERO DE SAÍDAS SIMULTÂNEAS 01	UND	02	MULTILASER	R\$ 210,00	R\$ 420,00
101	Armário Vitrine NUMERO DE PORTAS MATERIAL DE CONFECCÃO LATERAIS DE VIDRO 02 PORTAS AÇO OU FERRO PINTADO POSSUI	UND	02	MODELO MOVEIS	R\$ 1.600,00	R\$ 3.200,00
102	Geladeira/ Refrigerador CAPACIDADE DE 260 A 299 L	UND	01	CONSUL	R\$ 2.393,00	R\$ 2.393,00
103	Ar Condicionado TIPO SPLIT CAPACIDADE CICLO 9.000 A 12.000 BTUs QUENTE E FRIO	UND	01	ELGIN	R\$ 2.100,00	R\$ 2.100,00
104	Balde a Pedal MATERIAL DE CONFECCÃO CAPACIDADE AÇO INOX DE 30L ATÉ 49L	UND	01	LARPLAST	R\$ 356,00	R\$ 356,00
105	Ar Condicionado TIPO SPLIT CAPACIDADE CICLO 9.000 A 12.000 BTUs QUENTE E FRIO	UND	01	ELGIN	R\$ 2.100,00	R\$ 2.100,00
106	Mesa de Exames ESTRUTURA MATERIAL DE CONFECCÃO COM ARMÁRIO MADEIRA-MDF	UND	01	MODELO MOVEIS	R\$ 3.215,00	R\$ 3.215,00
107	Carro de Curativos MATERIAL DE CONFECCÃO ACESSÓRIOS AÇO INOXIDÁVEL BALDE E BACIA	UND	01	SANITAS MOVEIS	R\$ 1.095,00	R\$ 1.095,00
108	Armário Vitrine NUMERO DE PORTAS MATERIAL DE CONFECCÃO LATERAIS DE VIDRO 02 PORTAS AÇO OU FERRO PINTADO POSSUI	UND	01	MODELO MOVEIS	R\$ 1.600,00	R\$ 1.600,00
109	TENS e FES NÚMERO DE CANAIS 04 CANAIS	UND	01	IBRAMED	R\$ 1.700,00	R\$ 1.700,00
110	Ultrassom para Fisioterapia FREQUÊNCIA 1 E 3 MHZ TELA LCD POSSUI MODO DE EMIÇÃO  OPERAÇÃO CONTÍNUO PULSADO	UND	01	IBRAMED	R\$ 3.000,00	R\$ 3.000,00
111	Colposcópio AUMENTO CÂMERA MONITOR VARIÁVEL POSSUI NÃO POSSUI	UND	01	MEDPEJ	R\$ 34.000,00	R\$ 34.000,00
112	Mesa Ginecológica ESTRUTURA MATERIAL DE CONFECCÃO SEM ARMÁRIO AÇO-FERRO	UND	01	MODELO MOVEIS	R\$ 1.697,00	R\$ 1.697,00



	PINTADO							
113	Ar Condicionado TIPO SPLIT CAPACIDADE CICLO 9.000 A 12.000 BTUs QUENTE E FRIO	UND	01	ELGIN	R\$ 2.100,00	R\$ 2.100,00		
114	Exercitador de Mãos e Dedos Construído em plástico de alta resistência, deve permitir trabalhar isoladamente em mola individual cada dedo ou todos os dedos. Com resistência entre 3kg e 3,5kg.	UND	03	RED STAR	R\$ 77,00	R\$ 231,00		
115	Ar Condicionado TIPO SPLIT CAPACIDADE CICLO 9.000 A 12.000 BTUs QUENTE E FRIO	UND	01	ELGIN	R\$ 2.100,00	R\$ 2.100,00		
116	Mesa Auxiliar DIMENSÕES MATERIAL DE CONFEÇÃO DE 40X40X80CM A 40X60X80CM AÇO INOXIDÁVEL	UND	01	MODELO MOVEIS	R\$ 900,00	R\$ 900,00		
117	Balde a Pedal MATERIAL DE CONFEÇÃO CAPACIDADE AÇO INOX DE 30L ATÉ 49L	UND	01	LARPLAST	R\$ 356,00	R\$ 356,00		
118	Caixa para Desinfecção de Limas Endodônticas CAPACIDADE ATÉ 10 LIMAS	UND	02	MK LIFE	R\$ 65,00	R\$ 130,00		
119	Fotopolimerizador de Resinas TIPO LED, SEM FIO SEM RADIÔMETRO	UND	01	SCHUSTER	R\$ 840,00	R\$ 840,00		
120	Mocho MATERIAL DE CONFEÇÃO ENCOSTO REGULAGEM DE ALTURA AÇO OU FERRO CROMADO POSSUI A GÁS	UND	01	MODELO MOVEIS	R\$ 462,00	R\$ 462,00		
121	Compressor Odontológico CAPACIDADE RESERVATÓRIO POTÊNCIA  CONSUMO 30 A 39 L 1 A 1,5HP 6 A 7 PÉS ISENTO DE ÓLEO SIM	UND	01	COMBRASIL	R\$ 4.700,00	R\$ 4.700,00		
122	Cadeira Odontológica Completa (equipo/ sugador/ refletor) TERMINAIS ATÉ 3 EQUIPO TIPO CART OU ACOPLADO COMANDO DA CADEIRA PEDALCABECEIRA REFLETOR CUBA PORCELANA CERÂMICA SERINGA TRÍPLICE PEÇA RETA CONTRA ÂNGULO MICRO MOTOR CANETA DE ROTAÇÃO UNIDADE AUXILIAR (SUGADOR) MOCHO	UND	01	SAEVO	R\$ 19.965,50	R\$ 19.965,50		
123	Armário MATERIAL DE CONFEÇÃO DIMENSÕES PRATELEIRAS CAPACIDADE MÍNIMA DA PRATELEIRA AÇO ALTURA DE 100 A 210 CM X LARGURA DE 70 A 110 CM 3 OU 04 40KG	UND	01	MODELO MOVEIS	R\$ 988,00	R\$ 988,00		
124	Computador Portátil (Notebook) Especificação mínima: que esteja em linha de produção pelo fabricante. Computador portátil (notebook) com processador que possua no mínimo 4 Núcleos, 8 threads e frequência de 2.4GHz; Unidade de Armazenamento SSD 240GB interface PCIe NVM e M.2, memória RAM de 8 GB, em 2 módulos idênticos de 4 GB cada, do tipo SDRAM DDR4 3000 MHz ou superior, tela LCD de 14 ou 15 polegadas widescreen, Anti reflexo, suportar resolução FULL HD (1920 x 1080 pixels), retro iluminada por LED, o teclado deverá conter todos os caracteres da língua portuguesa, inclusive ç e acentos, nas mesmas posições do teclado padrão ABNT2, mouse touchpad com 2 botões integrados, mouse óptico com conexão USB e botão de rolagem (scroll), interfaces de rede	UND	01	LENOVO IDEAPAD	R\$ 6.800,00	R\$ 6.800,00		



	10/100/1000 conector rj-45 fêmea e WIFI padrão IEEE 802.11 b/g/n/ac, Bluetooth mínimo 4.0. Sistema operacional Windows 10 pro (64 bits), bateria recarregável do tipo ion de lítion com no mínimo 4 células, fonte externa automática compatível com o item, possuir interfaces USB 2.0 e 3.0, 1 HDMI ou display port e 1 VGA, leitor de cartão, webcam FULL HD (1080p). Deverá vir acompanhado de maleta do tipo acolchoada para transporte e acondicionamento do equipamento. O equipamento deverá ser novo, sem uso, reforma ou recondicionamento.							
125	Ar Condicionado TIPO SPLIT CAPACIDADE CICLO 9.000 A 12.000 BTUs QUENTE E FRIO	UND	01	ELGIN	R\$ 2.100,00	R\$ 2.100,00		
126	Mesa de Escritório: MATERIAL DE CONFECÇÃO FORMATO GAVETAS MADEIRA OU MDP OU MDF OU SIMILAR RETANGULAR POSSUI	UND	01	MODELO MOVEIS	R\$ 623,00	R\$ 623,00		
127	Seladora TIPO  APLICAÇÃO MANUAL GRAU CIRÚRGICO	UND	01	CETRO	R\$ 1.140,00	R\$ 1.140,00		
128	Autoclave Horizontal de Mesa (até 75 litros) MODO DE OPERAÇÃO  CAPACIDADE DIGITAL ATÉ 25 LITROS	UND	01	STERMAX	R\$ 15.840,00	R\$ 15.840,00		
129	Ar Condicionado TIPO SPLIT CAPACIDADE CICLO 9.000 A 12.000 BTUs QUENTE E FRIO.	UND	01	ELGIN	R\$ 2.100,00	R\$ 2.100,00		
130	Cadeira de Rodas Adulto MATERIAL DE CONFECÇÃO APOIO PARA BRAÇOS APOIO PARA PÉS ELEVAÇÃO DE PERNAS AÇO OU FERRO PINTADO ESCAMOTEÁVEL REMOVIVEL COM ELEVAÇÃO.	UND	01	RM CADEIRAS	R\$ 1.500,00	R\$ 1.500,00		
131	Bebedouro/ Purificador Refrigerado TIPO PRESSÃO COLUNA SIMPLES	UND	02	MODELO MOVEIS	R\$ 883,00	R\$ 1.766,00		
132	Balde a Pedal MATERIAL DE CONFECÇÃO CAPACIDADE AÇO INOX DE 30L ATÉ 49L	UND	04	LARPLAST	R\$ 356,00	R\$ 1.424,00		
<b>VALOR TOTAL</b>						<b>R\$ 562.676,50</b>		

**Valor Total dos itens:** R\$ 562.676,50 (quinhentos e sessenta e dois mil, seiscentos e setenta e seis reais e cinquenta centavos);

**Prazo de validade da Proposta:** 90 (noventa) dias, a contar da data da abertura da sessão pública.

**Prazo de Vigência:** O Contrato entrará em vigor na data da sua assinatura e terá sua vigência por 12 (doze) meses, com eficácia à publicação no Diário Oficial do Estado, podendo ser prorrogado por iguais e sucessíveis períodos, até o limite de 60 (sessenta) meses, desde que autorizada pela administração, conforme disposto no art. 57, II da Lei Federal nº 8.666/1993.

**Condições de Entrega:** Sempre que julgar necessário a Secretaria Municipal de Saúde, solicitará durante a vigência da Ata de Registro de Preços a prestação dos serviços, na quantidade que for preciso, mediante solicitação por escrito, emissão da Nota de Empenho e celebração do Contrato correspondente. A prestação dos serviços será IMEDIATA, mediante a apresentação da "Autorização de Serviço", devidamente preenchida, conforme modelo previamente apresentado pela CONTRATANTE e acordado pelas partes.

**Condições de Pagamento:** O pagamento pelos serviços prestados, será efetuado em moeda corrente, através de ordem bancária, dentro de até 05 (quinto) dias úteis, contados do primeiro dia do mês



**T Amorim  
Comercio e Serviços**

Folha nº 340  
Proc. nº 19/23  
Rubrica P  
T AMORIM COMERCIO E SERVICOS LTDA  
Av. Maria Alice, Quadra L, Lotes 01 E 02, Loja 39, Olho  
D'Água, São Luís/MA  
CNPJ: 43.604.782/0001-80  
Inscrição Estadual: 12.726.388-8  
E-mail: amorimcomercioeservicos@outlook.com

subsequente ao mês do serviço, sem juros e atualização monetárias, mediante a apresentação de Nota Fiscal ocorridos durante o mês, emitida em nome da Prefeitura Municipal de Pindaré Mirim - MA, devidamente atestada pela Fiscalização. Como condição para o pagamento o Fornecedor deverá possuir na data da emissão da ordem bancária, devidamente válidos e atualizados os documentos de regularidade perante a Fazenda federal, Estadual, INSS e FGTS e a Seguridade Social.

DECLARAMOS estarem inclusas no valor cotado todas as despesas com mão de obra e, bem como, todos os tributos e encargos fiscais, sociais, trabalhistas, previdenciários e comerciais e, ainda, os gastos com transporte e acondicionamento dos produtos em embalagens adequadas.

DECLARAMOS, ainda, que não possuímos como sócios, gerentes ou diretores, servidores da Prefeitura Municipal Pindaré Mirim/MA, e ainda cônjuge, companheiro ou parente até terceiro grau.

São Luís, 30 de abril de 2023.

*Thacycio Felipe Amorim Santos*

T. AMORIM COMERCIO E SERVICOS LTDA  
THACYSIO FELIPE AMORIM SANTOS

Sócio Administrador  
CPF: 079.669.313-74

**THACYSIO  
FELIPE AMORIM  
SANTOS:07966  
931374**

Assinado de forma digital por  
THACYSIO FELIPE AMORIM  
SANTOS:07966931374  
DN: c=BR, o=ICP-Brasil, ou=AC  
SOLUTI Multipla v5,  
ou=20781710000103,  
ou=Presencial, ou=Certificado PF  
A1, cn=THACYSIO FELIPE AMORIM  
SANTOS:07966931374



**T Amorim  
Comercio e Serviços**

T AMORIM COMERCIO E SERVICOS LTDA  
Av. Maria Alice, Quadra L, Lotes 01 E 02, Loja 39, Olho  
D'Água, São Luís/MA.  
CNPJ: 43.604.782/0001-80  
Inscrição Estadual: 12.726.388-8  
E-mail: amorimcomercioservicos@outlook.com

Edição nº 344  
Proc. nº 19/23  
Data

## DECLARAÇÃO DE CUMPRIMENTO DOS REQUISITOS DE HABILITAÇÃO

**PREGÃO ELETRÔNICO Nº 16/2023  
PROCESSO ADMINISTRATIVO Nº 19/2023**

À  
**PREFEITURA MUNICIPAL DE PINDARÉ-MIRIM/MA**  
AO (A) PREGOEIRO (A) E EQUIPE DE APOIO.

A empresa T. AMORIM COMERCIO E SERVICOS LTDA, situada à Av. Maria Alice, Quadra L, Lotes 01 E 02, Loja 39, Olho D'Água, São Luís/MA, inscrita no CNPJ nº 43.604.782/0001-80, DECLARA, em conformidade com a lei nº 10.520/02, que cumpre todos os requisitos para habilitação para este certame licitatório na Prefeitura Municipal de Pindaré-Mirim /MA – PREGÃO ELETRÔNICO Nº 16/2023.

São Luís, 30 de abril de 2023.

**T. AMORIM COMERCIO E SERVICOS LTDA**  
THACYSIO FELIPE AMORIM SANTOS  
Sócio Administrador  
CPF: 079.669.313-74

**THACYSIO  
FELIPE AMORIM  
SANTOS:07966  
931374**

Assinado de forma digital por  
THACYSIO FELIPE AMORIM  
SANTOS:07966931374  
DN: c=BR, o=ICP-Brasil, ou=AC  
SOLUTI Multipla v5,  
ou=20281710000103,  
ou=Presencial, ou=Certificado PF  
A1, cn=THACYSIO FELIPE AMORIM  
SANTOS:07966931374



## DECLARAÇÃO DO PORTE DA EMPRESA

**PREGÃO ELETRÔNICO Nº 16/2023**  
**PROCESSO ADMINISTRATIVO Nº 19/2023**

A empresa T. AMORIM COMERCIO E SERVICOS LTDA, situada à Av. Maria Alice, Quadra L, Lotes 01 E 02, Loja 39, Olho D'Água, São Luís/MA, inscrita no CNPJ nº 43.604.782/0001-80, neste ato representada por seu Sócio Proprietário o Sr. THACYSIO FELIPE AMORIM SANTOS, portador da Carteira de Identidade nº 037901702009-6 e CPF nº 079.669.313-74, DECLARA, sob as penalidades da lei, que se enquadra como Microempresa, nos termos do art. 3º da lei complementar nº 123 de 14 de dezembro de 2006, estando apta a fruir os benefícios e vantagens legalmente instituídas por não se enquadrar em nenhuma das vedações legais impostas pelo § 4º do art. 3º da lei complementar nº 123 de 14 de dezembro de 2006.

DECLARO, para fins da lc 123/2006 e suas alterações, sob as penalidades desta, ser:

MICROEMPRESA – receita bruta anual igual ou inferior a R\$ 360.000,00 e estando apta a usufruir dos benefícios e vantagens legalmente instituídas por não se enquadrar em nenhuma das vedações legais impostas pelo § 4º do art. 3º da lei complementar nº 123/06 alterada pela lc 147/2014.

EMPRESA DE PEQUENO PORTE – receita bruta anual superior a R\$ 360.000,00 e igual ou inferior a R\$ 4.800.000,00, estando apta a usufruir dos benefícios e vantagens legalmente instituídas por não se enquadrar em nenhuma das vedações legais impostas pelo § 4º do art. 3º da lei complementar nº 123/06 alterada pela lc 147/2014.

São Luís, 30 de abril de 2023.



**T. AMORIM COMERCIO E SERVICOS LTDA**  
THACYSIO FELIPE AMORIM SANTOS  
Sócio Administrador  
CPF: 079.669.313-74

**THACYSIO  
FELIPE AMORIM  
SANTOS:079669  
31374**

Assinado de forma digital por  
THACYSIO FELIPE AMORIM  
SANTOS:07966931374  
DN: c=BR, ou=ICP-Brasil, ou=AC  
SOLUTI Multiple v3,  
ou=20781710000103,  
ou=Pfizerencia, ou=Certificado PF  
A1, cn=THACYSIO FELIPE AMORIM  
SANTOS:07966931374

**DECLARAÇÃO NOS TERMOS DO INCISO XXXIII DO ARTIGO 7º DA CONSTITUIÇÃO  
FEDERAL**

**PREGÃO ELETRÔNICO Nº 16/2023  
PROCESSO ADMINISTRATIVO Nº 19/2023**

A empresa T. AMORIM COMERCIO E SERVICOS LTDA, inscrita no CNPJ nº 43.604.782/0001-80, por intermédio de seu representante legal o Sr. THACYSIO FELIPE AMORIM SANTOS, portadora da Carteira de Identidade nº 037901702009-6 e CPF nº 079.669.313-74, DECLARA, para fins do disposto no inc. v do art. nº 27 da lei nº 8.666, de 21 de junho de 1993, acrescido pela lei nº 9.854, de 27 de outubro de 1999, que não emprega menor de dezoito anos em trabalho noturno, perigoso ou insalubre e não emprega menor de dezesseis anos.

São Luís, 30 de abril de 2023.



**T. AMORIM COMERCIO E SERVICOS LTDA**  
THACYSIO FELIPE AMORIM SANTOS  
Sócio Administrador  
CPF: 079.669.313-74

**THACYSIO  
FELIPE AMORIM  
SANTOS:07966  
931374**

Assinado de forma digital por  
THACYSIO FELIPE AMORIM  
SANTOS:07966931374  
DN: c=BR, o=ICP-Brasil, ou=AC  
SOLUTI Multipla v5,  
ou=20781710000103,  
ou=Presencial, ou=Certificado PF  
A1, cn=THACYSIO FELIPE AMORIM  
SANTOS:07966931374



**T Amorim  
Comercio e Serviços**

T AMORIM COMERCIO E SERVICOS LTDA  
Av. Maria Alice, Quadra L, Lotes 01 E 02, Loja 39, Olho  
D'Água, São Luís/MA.  
CNPJ: 43.604.782/0001-80  
Inscrição Estadual: 12.726.388-8  
E-mail: amorimcomercioeservicos@outlook.com

Folha nº

Proc. nº

344  
19/23

**DECLARAÇÃO DE SUJEIÇÃO ÀS CONDIÇÕES ESTABELECIDAS NO EDITAL E DE  
INEXISTÊNCIA DE FATOS SUPERVENIENTES IMPEDITIVOS DA HABILITAÇÃO**

**PREGÃO ELETRÔNICO Nº 16/2023  
PROCESSO ADMINISTRATIVO Nº 19/2023**

À  
**PREFEITURA MUNICIPAL DE PINDARÉ-MIRIM/MA**  
AO (A) PREGOEIRO (A) E EQUIPE DE APOIO.

THACYSIO FELIPE AMORIM SANTOS, portador do RG nº 037901702009-6, abaixo assinada, na qualidade de responsável legal da proponente T. AMORIM COMERCIO E SERVICOS LTDA, CNPJ nº 43.604.782/0001-80, DECLARA expressamente que se sujeita às condições estabelecidas no edital acima citado e que acatará integralmente qualquer decisão que venha a ser tomada pelo licitador quanto à qualificação apenas das proponentes que tenham atendido às condições estabelecidas no edital e que demonstrem integral capacidade de executar o fornecimento do bem previsto.

DECLARA, ainda, para todos os fins de direito, a inexistência de fatos supervenientes impeditivos da habilitação ou que comprometa a idoneidade da proponente nos termos do artigo 32, parágrafo 2º, e artigo 97 da lei nº 8.666, de 21 de junho de 1993, e alterações subsequentes.

São Luís, 30 de abril de 2023.

*Thacycio Felipe Amorim Santos*

**T. AMORIM COMERCIO E SERVICOS LTDA**  
THACYSIO FELIPE AMORIM SANTOS  
Sócio Administrador  
CPF: 079.669.313-74

**THACYSIO  
FELIPE AMORIM  
SANTOS:07966  
931374**

Assinado de forma digital por  
THACYSIO FELIPE AMORIM  
SANTOS:07966931374  
DN: c=BR, o=ICP-Brasil, ou=AC  
SOLUTI Multipla v5,  
ou=20781210000103,  
ou=Presencia, ou=Certificado PF  
A1, cn=THACYSIO FELIPE  
AMORIM SANTOS:07966931374





**T Amorim  
Comercio e Serviços**

T AMORIM COMERCIO E SERVICOS LTDA  
Av. Maria Alice, Quadra L, Lotes D1 E 02, Loja 39, Oitão  
D'Água, São Luís/MA,  
CNPJ: 43.604.782/0001-80  
Inscrição Estadual: 12.726.388-8  
E-mail: amorimcomercioservicos@outlook.com

345  
19/23  
/

## DECLARAÇÃO DE IDONEIDADE

**PREGÃO ELETRÔNICO Nº 16/2023  
PROCESSO ADMINISTRATIVO Nº 19/2023**

À  
**PREFEITURA MUNICIPAL DE PINDARÉ-MIRIM/MA**  
AO (A) PREGOEIRO (A)/EQUIPE DE APOIO/ COMISSÃO MUNICIPAL DE LICITAÇÃO.

A empresa T. AMORIM COMERCIO E SERVICOS LTDA, inscrita no CNPJ nº 43.604.782/0001-80, por intermédio de seu representante legal o Sr. THACYSIO FELIPE AMORIM SANTOS, portador da Carteira de Identidade nº 037901702009-6 e CPF nº 079.669.313-74, DECLARA não ter recebido do Município de Pindaré-Mirim/MA ou de qualquer outra entidade da administração direta ou indireta, em âmbito federal, estadual e municipal, suspensão temporária de participação em licitação e ou impedimento de contratar com a administração, assim como não ter recebido declaração de inidoneidade para licitar e ou contratar com a administração federal, estadual e municipal.

São Luís, 30 de abril de 2023.

**T. AMORIM COMERCIO E SERVICOS LTDA**  
THACYSIO FELIPE AMORIM SANTOS  
Sócio Administrador  
CPF: 079.669.313-74

**THACYSIO  
FELIPE AMORIM  
SANTOS:079669  
31374**

Assinado de forma digital por  
THACYSIO FELIPE AMORIM  
SANTOS:07966931374  
DN: c=BR, o=ICP-Brasil, ou=AC  
SOLUTI Multipla v5,  
ou=20781710000103,  
ou=Presencial, ou=Certificado PF  
A1, cn=THACYSIO FELIPE  
AMORIM SANTOS:07966931374



**T Amorim  
Comercio e Serviços**

T AMORIM COMERCIO E SERVICOS LTDA  
Av. Maria Alice, Quadra L, Lotes 01 E 02, Loja 39, Olho  
D'Água, São Luis/MA.  
CNPJ: 43.604.782/0001-80  
Inscrição Estadual: 12.726.388-8  
E-mail: amorimcomercioeservicos@outlook.com

Forma nº 346  
Proc. nº 19/23  
Rubrica /

## DECLARAÇÃO ELABORAÇÃO INDEPENDENTE DE PROPOSTA

**PREGÃO ELETRÔNICO Nº 16/2023  
PROCESSO ADMINISTRATIVO Nº 19/2023**

THACYSIO FELIPE AMORIM SANTOS, portador da Carteira de Identidade nº 037901702009-6 e CPF nº 079.669.313-74, como representante devidamente constituído da empresa T. AMORIM COMERCIO E SERVICOS LTDA, inscrita no CNPJ nº 43.604.782/0001-80, para fins do disposto no edital de licitação: **PREGÃO ELETRÔNICO Nº 16/2023**, DECLARA, sob as penas da lei, em especial o art. 299 do código penal brasileiro, que:

- a) A proposta anexa foi elaborada de maneira independente pela empresa T. AMORIM COMERCIO E SERVICOS LTDA, e que o conteúdo da proposta anexa não foi, no todo ou em parte, direta ou indiretamente, informado, discutido com ou recebido de qualquer outro participante potencial ou de fato do **PREGÃO ELETRÔNICO Nº 16/2023**, por qualquer meio ou por qualquer pessoa;
- b) A intenção de apresentar a proposta anexa não foi informada, discutido com ou recebido de qualquer outro participante potencial ou de fato do **PREGÃO ELETRÔNICO Nº 16/2023**, por qualquer meio ou por qualquer pessoa;
- c) Que não tentou, por qualquer meio ou por qualquer pessoa, influir na decisão de qualquer outro participante potencial ou de fato do **PREGÃO ELETRÔNICO Nº 16/2023** quanto a participar ou não da referida licitação;
- d) Que o conteúdo da proposta anexa não será, no todo ou em parte, direta ou indiretamente, comunicado ou discutido com qualquer outro participante potencial ou de fato do **PREGÃO ELETRÔNICO Nº 16/2023** antes da adjudicação do objeto da referida licitação;
- e) Que o conteúdo da proposta anexa não foi, no todo ou em parte, direta ou indiretamente, informado a, discutido com ou recebido de qualquer integrante de Pindaré-Mirim/MA antes da abertura oficial das propostas;
- f) Que está plenamente ciente do teor e da extensão desta declaração e que detém plenos poderes e informações para firmá-la.

São Luís, 30 de abril de 2023.

THACYSIO  
FELIPE AMORIM  
SANTOS:07966  
931374

Assinado de forma digital por  
THACYSIO FELIPE AMORIM  
SANTOS:07966931374  
DN: c=BR, o=ICP-Brasil, ou=AC  
SOLUTI Multipla v5,  
ou=2078171000103,  
ou=Presencial, ou=Certificado  
PF A1, cn=THACYSIO FELIPE  
AMORIM SANTOS:07966931374

*Thacycio Felipe Amorim Santos*

**T. AMORIM COMERCIO E SERVICOS LTDA**  
THACYSIO FELIPE AMORIM SANTOS  
Sócio Administrador  
CPF: 079.669.313-74

**PROPOSTA DE PREÇO**

**PREGÃO ELETRÔNICO n.º 016/2023-SRP**  
**PROCESSO ADMINISTRATIVO n.º 019/2023**

**OBJETO** Registro de Preços para eventual e futura contratação de empresa para aquisição de equipamentos e materiais permanentes atendendo as necessidades dos estabelecimentos de saúde do Município de Pindaré Mirim - MA

**IDENTIFICAÇÃO DA PROPONENTE**

<b>NOME DE FANTASIA:</b> STANPHARMA DISTRIBUIDORA	
<b>RAZÃO SOCIAL:</b> STANPHARMA DISTRIBUIDORA DE MEDICAMENTOS EIRELI	
<b>CNPJ:</b> 15.591.772/0001-12	
<b>INSC. EST.:</b> 123849012	
<b>OPTANTE PELO SIMPLES?</b> SIM ( X ) NÃO ( )	
<b>ENDEREÇO:</b> RUA DO RIBEIRÃO Nº 3	
<b>BAIRRO:</b> VILA SARNEY	<b>CIDADE:</b> SÃO LUÍS/MA
<b>CEP:</b> 65.090-659	<b>E-MAIL:</b> sthanpharma@gmail.com
<b>TELEFONE:</b> (98)98510-3798	<b>FAX:</b>
<b>CONTATO DA LICITANTE:</b>	<b>TELEFONE:</b> (98) 98182-3000
<b>BANCO DA LICITANTE:</b> BANCO DO BRASIL	<b>CONTA BANCÁRIA DA LICITANTE:</b> 66696-3
<b>Nº DA AGÊNCIA:</b> 1638-1	

ITEM	DESCRIÇÃO	MARCA	QUANT	V. UNIT.	V. TOTAL
	<b>UNIDADE BÁSICA DE SAÚDE PITOMBEIRA PSF</b>				
1	Mesa de Escritório: MATERIAL DE CONFECCÃO FORMATO GAVETAS MADEIRA OU MDP OU MDF OU SIMILAR RETANGULAR POSSUI	UNIFLEX	1	<b>RS729,00</b>	<b>RS 729,00</b>
2	Câmara para Conservação de Imunobiológicos MATERIAL DE CONFECCÃO (GABINETE INTERNO) AÇO INOXIDÁVEL 304 TEMPERATURA ENTRE +2° C E + 8°C CIRCULAÇÃO DE AR FORÇADO POSSUI SENSORES INTERNOS POSSUI DISCADOR DE EMERGÊNCIA POSSUI CAPACIDADE E QUANTIDADE DE GAVETAS SISTEMA DE EMERGÊNCIA REGISTRO DE DADOS ATÉ 300 LITROS 2 A 5 GAVETAS POSSUI POSSUI	EQUILAM	1	<b>RS20.381,00</b>	<b>RS 20.381,00</b>





3	<p>Computador Portátil (Notebook) Especificação mínima: que esteja em linha de produção pelo fabricante. Computador portátil (notebook) com processador que possua no mínimo 4 Núcleos, 8 threads e frequência de 2.4 GHz; Unidade de Armazenamento SSD 240 GB interface PCIe NVMe</p> <p>M.2 , memória RAM de 8 GB, em 2 módulos idênticos de 4 GB cada, do tipo SDRAM DDR4 3000 MHz ou superior, tela LCD de 14 ou 15 polegadas widescreen, Anti reflexo, suportar resolução FULL HD (1920 x 1080 pixels), retro iluminada por LED, o teclado deverá conter todos os caracteres da língua portuguesa, inclusive ç e acentos, nas mesmas posições do teclado padrão ABNT2, mouse touchpad com 2 botões integrados, mouse óptico com conexão USB e botão de rolagem (scroll), interfaces de rede</p> <p>10/100/1000 conector rj-45 fêmea e WIFI padrão IEEE 802.11 b/g/n/ac, Bluetooth mínimo 4.0. Sistema operacional Windows 10 pro (64 bits), bateria recarregável do tipo ion de lítion com no mínimo 4 células, fonte externa automática compatível com o item, possuir interfaces USB 2.0 e 3.0, 1 HDMI ou display port e 1 VGA, leitor de cartão, webcam FULL HD (1080 p).</p> <p>Deverá vir acompanhado de maleta do tipo acolchoada para transporte e acondicionamento do equipamento. O equipamento deverá ser novo, sem uso, reforma ou recondicionamento.</p>	LENOVO	1	RS6.950,00	RS 6.950,00
4	Ar Condicionado TIPO SPLIT CAPACIDADE CICLO 9.000 A 12.000 BTUs QUENTE E FRIO	CONSUL	1	RS2.294,70	RS 2.294,70
5	Balde a Pedal MATERIAL DE CONFECCÃO CAPACIDADE AÇO INOX DE 30L ATÉ 49L	TRAMOTINA	2	RS415,70	RS 831,40
6	Central de Nebulização TIPO Nº DE SAÍDAS SUPORTE COM RODÍZIOS COMPRESSOR DE 3 A 4 SAÍDAS POSSUI	BIVIMED	1	RS2.562,80	RS 2.562,80
7	Cadeira MATERIAL DE CONFECCÃO BRAÇOS REGULAGEM DE ALT RODÍZIOS ASSENTO E ENCOSTO AÇO OU FERRO PINTADO NÃO POSSUI NÃO POSSUI NÃO POSSUI ESTOFADO	QUALIFLEX	4	RS261,80	RS 1.047,20
8	Nebulizador Portátil TIPO COMPRESSOR NÚMERO DE SAÍDAS SIMULTÂNEAS 01	G-TECH	1	RS246,00	RS 246,00
9	Balde a Pedal MATERIAL DE CONFECCÃO CAPACIDADE AÇO INOX DE 30L ATÉ 49L	TRAMOTINA	1	RS417,50	RS 417,50
10	Armário MATERIAL DE CONFECCÃO DIMENSÕES PRATELEIRAS CAPACIDADE MÍNIMA DA PRATELEIRA AÇO ALTURA DE 100 A 210 CM X LARGURA DE 70 A 110 CM 3 OU 04 40KG	QUALITY	1	RS1.149,50	RS 1.149,50
11	Estante MATERIAL DE CONFECCÃO CAPACIDADE DAS PRATELEIRAS REFORÇO AÇO FERRO PINTADO DE 101 A 200 kg POSSUI	SUPREME	2	RS526,80	RS 1.053,60



12	<p>Computador Portátil (Notebook) Especificação mínima: que esteja em linha de produção pelo fabricante. Computador portátil (notebook) com processador que possua no mínimo 4 Núcleos, 8 threads e frequência de 2,4 GHz; Unidade de Armazenamento SSD 240 GB interface PCIe NVMe</p> <p>M.2 , memória RAM de 8 GB, em 2 módulos idênticos de 4 GB cada, do tipo SDRAM DDR4 3000 MHz ou superior, tela LCD de 14 ou 15 polegadas widescreen. Anti reflexo, suportar resolução FULL HD (1920 x 1080 pixels), retro iluminada por LED, o teclado deverá conter todos os caracteres da língua portuguesa, inclusive ç e acentos, nas mesmas posições do teclado padrão ABNT2, mouse touchpad com 2 botões integrados, mouse óptico com conexão USB e botão de rolagem (scroll), interfaces de rede 10/100/1000 conector rj-45 fêmea e WIFI padrão IEEE 802.11 b/g/n/ac, Bluetooth mínimo 4.0. Sistema operacional Windows 10 pro (64 bits), bateria recarregável do tipo ion de lítion com no mínimo 4 células, fonte externa automática compatível com o item, possuir interfaces USB 2.0 e 3.0, 1 HDMI ou display port e 1 VGA, leitor de cartão, webcam FULL HD (1080 p).</p> <p>Deverá vir acompanhado de maleta do tipo acolchoada para transporte e acondicionamento do equipamento. O equipamento deverá ser novo, sem uso, reforma ou recondicionamento.</p>	LENOVO	1	RS6.938,15	RS 6.938,15
13	Mesa de Escritório MATERIAL DE CONFECCÃO FORMATO GAVETAS MADEIRA OU MDP OU MDF OU SIMILAR RETANGULAR POSSUI	UNIFLEX	1	RS722,15	RS 722,15
14	Ar Condicionado TIPO SPLIT CAPACIDADE CICLO 9.000 A 12.000 BTUs QUENTE E FRIO	CONSUL	1	RS2.322,98	RS 2.322,98
15	Geladeira/ Refrigerador CAPACIDADE DE 260 A 299 L	CONSUL	1	RS2.807,39	RS 2.807,39
16	Foco Refletor Ambulatorial ILUMINAÇÃO LED HASTE FLEXÍVEL	VIP HOSPITALAR	1	RS661,10	RS 661,10
17	Mesa de Exames ESTRUTURA MATERIAL DE CONFECCÃO COM ARMÁRIO MADEIRA-MDF	LEVITA	1	RS3.736,34	RS 3.736,34
18	Ar Condicionado TIPO SPLIT CAPACIDADE CICLO 9.000 A 12.000 BTUs QUENTE E FRIO	CONSUL	1	RS2.299,32	RS 2.299,32



19	Carro de Curativos MATERIAL DE CONFECCÃO   ACESSÓRIOS AÇO INOXIDÁVEL   BALDE E BACIA	SANITAS	1	RS1.296,32	RS 1.296,32
20	Armário Vitrine NUMERO DE PORTAS MATERIAL DE CONFECCÃO LATERAIS DE VIDRO 02 PORTAS AÇO OU FERRO PINTADO POSSUI	QUALITY	1	RS1.862,10	RS 1.862,10
21	Biombo MATERIAL DE CONFECCÃO TAMANHO RODÍZIOS AÇO INOXIDÁVEL TAMANHO TRIPLO POSSUI	VAGALUMY	1	RS1.006,10	RS 1.006,10
22	Mesa de Escritório MATERIAL DE CONFECCÃO FORMATO GAVETAS MADEIRA OU MDP OU MDF OU SIMILAR RETANGULAR POSSUI	UNIFLEX	1	RS721,10	RS 721,10
23	Laser para Fisioterapia CANETA POSSUI 01 CANETA	MM OPTICS	1	RS4.737,68	RS 4.737,68
24	Exercitador de Mãos e Dedos Construído em plástico de alta resistência, deve permitir trabalhar isoladamente em mola individual cada dedo ou todos os dedos. Com resistência entre 3kg e 3,5kg.	ACTE SPORTS	4	RS89,23	RS 356,92
25	TENS e FES NÚMERO DE CANAIS 04 CANAIS	IBRAMED	1	RS1.731,12	RS 1.731,12
26	Foco Refletor Ambulatorial ILUMINAÇÃO LED HASTE FLEXÍVEL	VIP HOSPITALAR	1	RS676,70	RS 676,70
27	Balança Antropométrica Adulto MODO DE OPERAÇÃO CAPACIDADE MECÂNICA ATÉ 150 KG RÉGUA ANTROPOMÉTRICA ATÉ 2 METROS	RAMUZA	1	RS1.985,67	RS 1.985,67
28	Mesa de Exames ESTRUTURA MATERIAL DE CONFECCÃO COM ARMÁRIO MADEIRA-MDF	LEVITA	1	RS3.808,21	RS 3.808,21
29	Ar Condicionado TIPO SPLIT CAPACIDADE CICLO 9.000 A 12.000 BTUs QUENTE E FRIO	CONSUL	1	RS2.317,73	RS 2.317,73
30	Mesa Ginecológica ESTRUTURA MATERIAL DE CONFECCÃO SEM ARMÁRIO AÇO-FERRO PINTADO	BR CIRURGICA	1	RS1.977,29	RS 1.977,29





31	Cama Elástica Proprioceptiva Cama elástica com no mínimo 30 molas e estrutura tubular em aço pintado com tratamento anti-ferruginoso ou material superior. Parte superior em nylon reforçado ou similar com molas para movimento de balanço. Pés com ponteiros de borracha anti-derrapante. Capacidade suportável de no mínimo 120 kg.	POLIMET	1	RS610,00	RS 610,00
32	Ultrassom para Fisioterapia FREQUÊNCIA 1 E 3 MHZ TELA LCD POSSUI MODO DE EMISSÃO  OPERAÇÃO CONTÍNUO PULSADO	MEDSAM	1	RS3.175,74	RS 3.175,74
33	Cadeira Odontológica Completa (equipo/ sugador/ refletor) TERMINAIS ATÉ 3 EQUIPO PEDAL CABECEIRAPOSSUI REFLETOR POSSUI CUBA PORCELANA CERÂMICA SERINGA TRÍPLICE PEÇA RETA CONTRA ÂNGULO MICRO MOTOR CANETA DE ROTAÇÃO UNIDADE AUXILIAR (SUGADOR) MOCHO	GNATUS	1	RS19.751,75	RS 19.751,75
34	Compressor Odontológico CAPACIDADE RESERVATÓRIO   POTÊNCIA   CONSUMO 30 A 39 L  1 A 1,5HP  6 A 7 PÉS ISENTO DE ÓLEO SIM	FIAC	1	RS4.674,51	RS 4.674,51
35	Fotopolimerizador de Resinas TIPO LED, SEM FIO SEM RADIÔMETRO	SCHUSTER	1	RS977,06	RS 977,06
36	Ar Condicionado TIPO SPLIT CAPACIDADE CICLO 9.000 A 12.000 BTUs QUENTE E FRIO	CONSUL	1	RS277,63	RS 277,63
37	Ar Condicionado TIPO SPLIT CAPACIDADE CICLO 9.000 A 12.000 BTUs QUENTE E FRIO	CONSUL	1	RS2.276,96	RS 2.276,96



38	<p>Computador Portátil (Notebook) Especificação mínima: que esteja em linha de produção pelo fabricante. Computador portátil (notebook) com processador que possua no mínimo 4 Núcleos, 8 threads e frequência de 2.4 GHz; Unidade de Armazenamento SSD 240 GB interface PCIe NVMe M.2, memória RAM de 8 GB, em 2 módulos idênticos de 4 GB cada; do tipo SDRAM DDR4 3000 MHz ou superior, tela LCD de 14 ou 15 polegadas widescreen, Anti reflexo, suportar resolução FULL HD (1920 x 1080 pixels), retro iluminada por LED, o teclado deverá conter todos os caracteres da língua portuguesa, inclusive ç e acentos, nas mesmas posições do teclado padrão ABNT2, mouse touchpad com 2 botões integrados, mouse óptico com conexão USB e botão de rolagem (scroll), interfaces de rede 10/100/1000 conector rj-45 fêmea e WIFI padrão IEEE 802.11 b/g/n/ac, Bluetooth mínimo 4.0. Sistema operacional Windows 10 pro (64 bits), bateria recarregável do tipo ion de litium com no mínimo 4 células, fonte externa automática compatível com o item, possuir interfaces USB 2.0 e 3.0, 1 HDMI ou display port e 1 VGA, leitor de cartão, webcam FULL HD (1080 p).</p> <p>Deverá vir acompanhado de maleta do tipo acolchoada para transporte e acondicionamento do equipamento. O equipamento deverá ser novo, sem uso, reforma ou recondicionamento.</p>	LENOVO	1	R\$6.979,79	R\$ 6.979,79
----	--	--------	---	-------------	--------------



39	<p>Computador Portátil (Notebook) Especificação mínima: que esteja em linha de produção pelo fabricante. Computador portátil (notebook) com processador que possua no mínimo 4 Núcleos, 8 threads e frequência de 2.4 GHz; Unidade de Armazenamento SSD 240 GB interface PCIe NVMe</p> <p>M.2 , memória RAM de 8 GB, em 2 módulos idênticos de 4 GB cada, do tipo SDRAM DDR4 3000 MHz ou superior, tela LCD de 14 ou 15 polegadas widescreen. Anti reflexo, suportar resolução FULL HD (1920 x 1080 pixels), retro iluminada por LED, o teclado deverá conter todos os caracteres da língua portuguesa, inclusive ç e acentos, nas mesmas posições do teclado padrão ABNT2, mouse touchpad com 2 botões integrados, mouse óptico com conexão USB e botão de rolagem (scroll), interfaces de rede</p> <p>10/100/1000 conector rj-45 fêmea e WIFI padrão IEEE 802.11 b/g/n/ac, Bluetooth mínimo 4.0. Sistema operacional Windows 10 pro (64 bits), bateria recarregável do tipo ion de lítion com no mínimo 4 células, fonte externa automática compatível com o item, possuir interfaces USB 2.0 e 3.0, 1 HDMI ou display port e 1 VGA, leitor de cartão, webcam FULL HD (1080 p).</p> <p>Deverá vir acompanhado de maleta do tipo acolchoada para transporte e acondicionamento do equipamento. O equipamento deverá ser novo, sem uso, reforma ou recondicionamento.</p>	LENOVO	1	RS6.866,90	RS 6.866,90
40	Mesa de Exames ESTRUTURA MATERIAL DE CONFECCÃO COM ARMÁRIO MADEIRA-MDF	LEVITA	1	RS3.724,54	RS 3.724,54
41	Ar Condicionado TIPO SPLIT CAPACIDADE CICLO 9.000 A 12.000 BTUs QUENTE E FRIO	CONSUL	1	RS2.290,12	RS 2.290,12
42	Braçadeira para Injeção MATERIAL DE CONFECCÃO( ESTRUTUTRA APOIO DO BRAÇO) AÇO INOXIDÁVEL AÇO INOXIDÁVEL TIPO PEDESTAL ALTURA REGULÁVEL	HELTER	1	RS393,17	RS 393,17





43	Autoclave Horizontal de Soio (pequeno porte) CAPACIDADE RACK PRA CARGA  CARRO PRA RACK  OSMOSE REVERSA  IMPRESSORA  TIPO DE PORTA E QTDE 90 A 150  POSSUI POSSUI POSSUI POSSUI DESGLIZANTE ATÉ 2 PORTAS	ONIX CIENTÍFICA	1	RS151.451,80	RS 151.451,80
44	Ar Condicionado TIPO SPLIT CAPACIDADE CICLO 9.000 A 12.000 BTUs QUENTE E FRIO	CONSUL	1	RS2.321,67	RS 2.321,67
45	Seladora TIPO  APLICAÇÃO MANUAL GRAU CIRÚRGICO	CETRO MAQUINAS	1	RS1.329,81	RS 1.329,81
46	Bebedouro/ Purificador Refrigerado TIPO PRESSÃO COLUNA SIMPLES	ESMALTEC	2	RS1.031,96	RS 2.063,92
47	Cadeira de Rodas Adulto MATERIAL DE CONFECCÃO APOIO PARA BRACOS APOIO PARA PÉS ELEVACÃO DE PERNAS AÇO OU FERRO PINTADO ESCAMOTEÁVEL REMOVIVEL COM ELEVACÃO 1	VIP HOSPITALAR	1	RS1.776,78	RS 1.776,78
<b>UNIDADE ASSISTIDA: U B S DE SAUDE DE AREIAS PSF</b>					<b>RS 0,00</b>
48	Câmara para Conservação de Imunobiológicos MATERIAL DE CONFECCÃO (GABINETE INTERNO) AÇO INOXIDÁVEL 304 TEMPERATURA ENTRE +2°C E + 8°C CIRCULAÇÃO DE AR FORÇADO POSSUI SENSORES INTERNOS POSSUI DISCADOR DE EMERGÊNCIA POSSUI CAPACIDADE E QUANTIDADE DE GAVETAS SISTEMA DE EMERGÊNCIA REGISTRO DE DADOS ATÉ 300 LITROS 2 A 5 GAVETAS POSSUI POSSUI	EQUILAM	1	RS20.895,07	RS 20.895,07
49	Armário MATERIAL DE CONFECCÃO DIMENSÕES PRATELEIRAS CAPACIDADE MÍNIMA DA PRATELEIRA AÇO ALTURA DE 100 A 210 CM X LARGURA DE 70 A 110 CM 3 OU 04 40KG	QUALITY	1	RS1.147,23	RS 1.147,23
50	Ar Condicionado TIPO SPLIT CAPACIDADE CICLO 9.000 A 12.000 BTUs QUENTE E FRIO	CONSUL	1	RS2.336,12	RS 2.336,12
51	Central de Nebulização TIPO Nº DE SAÍDAS SUPORTE COM RODÍZIOS COMPRESSOR DE 3 A 4 SAÍDAS POSSUI	BIVIMED	1	RS2.577,40	RS 2.577,40



52	Armário MATERIAL DE CONFECCÃO DIMENSÕES PRATELEIRAS CAPACIDADE MÍNIMA DA PRATELEIRA AÇO ALTURA DE 100 A 210 CM X LARGURA DE 70 A 110 CM 3 OU 04 40KG	QUALITY	1	RS1.160,08	RS 1.160,08
53	Nebulizador Portátil TIPO COMPRESSOR NÚMERO DE SAÍDAS SIMULTÂNEAS 01	G-TECH	1	RS244,54	RS 244,54
54	Cadeira MATERIAL DE CONFECCÃO BRAÇOS REGULAGEM DE ALT RODÍZIOS ASSENTO E ENCOSTO AÇO OU FERRO PINTADO NÃO POSSUI NÃO POSSUI NÃO POSSUI ESTOFADO	QUALIFLEX	4	RS263,13	RS 1.052,52
55	Geladeira/ Refrigerador CAPACIDADE DE 260 A 299 L	CONSUL	1	RS2.825,76	RS 2.825,76
56	Ar Condicionado TIPO SPLIT CAPACIDADE CICLO 9.000 A 12.000 BTUs QUENTE E FRIO	CONSUL	1	RS2.298,66	RS 2.298,66
57	Armário MATERIAL DE CONFECCÃO DIMENSÕES PRATELEIRAS CAPACIDADE MÍNIMA DA PRATELEIRA AÇO ALTURA DE 100 A 210 CM X LARGURA DE 70 A 110 CM 3 OU 04 40KG	QUALITY	1	RS1.157,77	RS 1.157,77
58	Cadeira MATERIAL DE CONFECCÃO BRAÇOS REGULAGEM DE ALT RODÍZIOS ASSENTO E ENCOSTO AÇO OU FERRO PINTADO NÃO POSSUI NÃO POSSUI NÃO POSSUI ESTOFADO	QUALIFLEX	2	RS262,31	RS 524,62
59	Estante MATERIAL DE CONFECCÃO CAPACIDADE DAS PRATELEIRAS REFORÇO AÇO FERRO PINTADO DE 101 A 200 kg POSSUI	SUPREME	4	RS527,29	RS 2.109,16



60	<p>Computador Portátil (Notebook) Especificação mínima: que esteja em linha de produção pelo fabricante. Computador portátil (notebook) com processador que possua no mínimo 4 Núcleos, 8 threads e frequência de 2.4 GHz; Unidade de Armazenamento SSD 240 GB interface PCIe NVMe</p> <p>M.2 , memória RAM de 8 GB, em 2 módulos idênticos de 4 GB cada, do tipo SDRAM DDR4 3000 MHz ou superior, tela LCD de 14 ou 15 polegadas widescreen, Anti reflexo, suportar resolução FULL HD (1920 x 1080 pixels), retro iluminada por LED, o teclado deverá conter todos os caracteres da língua portuguesa, inclusive ç e acentos, nas mesmas posições do teclado padrão ABNT2, mouse touchpad com 2 botões integrados, mouse óptico com conexão USB e botão de rolagem (scroll), interfaces de rede</p> <p>10/100/1000 conector rj-45 fêmea e WIFI padrão IEEE 802.11 b/g/n/ac, Bluetooth mínimo 4.0, Sistema operacional Windows 10 pro (64 bits), bateria recarregável do tipo ion de lítio com no mínimo 4 células, fonte externa automática compatível com o item, possuir interfaces USB 2.0 e 3.0, 1 HDMI ou display port e 1 VGA, leitor de cartão, webcam FULL HD (1080 p).</p> <p>Deverá vir acompanhado de maleta do tipo acolchoada para transporte e acondicionamento do equipamento. O equipamento deverá ser novo, sem uso, reforma ou recondicionamento.</p>	LENOVO	1	RS6.959,98	RS 6.959,98
61	Carro de Curativos MATERIAL DE CONFECCÃO   ACESSÓRIOS AÇO INOXIDÁVEL   BALDE E BACIA	SANITAS	1	RS1.266,72	RS 1.266,72
62	Braçadeira para Injeção MATERIAL DE CONFECCÃO( ESTRUTUTRA APOIO DO BRAÇO) AÇO INOXIDÁVEL AÇO INOXIDÁVEL TIPO PEDESTAL ALTURA REGULÁVEL	HELTER	1	RS398,04	RS 398,04
63	Ar Condicionado TIPO SPLIT CAPACIDADE CICLO 9.000 A 12.000 BTUs QUENTE E FRIO	CONSUL	1	RS2.315,75	RS 2.315,75
64	Mesa de Exames ESTRUTURA MATERIAL DE CONFECCÃO COM ARMÁRIO MADEIRA-MDF	LEVITA	1	RS3.727,76	RS 3.727,76





65	Armário Vitrine NUMERO DE PORTAS MATERIAL DE CONFECCÃO LATERAIS DE VIDRO 02 PORTAS AÇO OU FERRO PINTADO POSSUI	QUALITY	1	RS1.855,18	RS 1.855,18
66	DEA - Desfibrilador Externo Automático AUTONOMIA DA BATERIA AUXÍLIO RCP ACESSÓRIO(S) 50 A 250 CHOQUES  POSSUI  1 PAR ELETRODO	CMOS DRAKE	1	RS10.908,34	RS 10.908,34
67	Laser para Fisioterapia CANETA POSSUI 01 CANETA	MM OPTICS	1	RS4.789,48	RS 4.789,48
68	Foco Refletor Ambulatorial ILUMINAÇÃO LED HASTE FLEXÍVEL	VIP HOSPITALAR	1	RS666,24	RS 666,24
69	Balde a Pedal MATERIAL DE CONFECCÃO CAPACIDADE AÇO INOX DE 30L ATÉ 49L	TRAMOTINA	2	RS414,91	RS 829,82
70	Escada com 2 degraus MATERIAL DE CONFECCÃO AÇO INOXIDÁVEL	GENERALMED	2	RS355,10	RS 710,20
71	Mesa Ginecológica ESTRUTURA MATERIAL DE CONFECCÃO SEM ARMÁRIO AÇO-FERRO PINTADO	BR CIRURGICA	1	RS2.008,43	RS 2.008,43
72	Ultrassom para Fisioterapia FREQUÊNCIA 1 E 3 MHZ TELA LCD POSSUI MODO DE EMISSÃO  OPERAÇÃO CONTÍNUO PULSADO	MEDSAM	1	RS3.188,34	RS 3.188,34
73	TENS e FES NÚMERO DE CANAIS 04 CANAIS	IBRAMED	1	RS1.743,05	RS 1.743,05
74	Mesa de Exames ESTRUTURA MATERIAL DE CONFECCÃO COM ARMÁRIO MADEIRA-MDF	LEVITA	1	RS3.788,92	RS 3.788,92
75	Exercitador de Mãos e Dedos Construído em plástico de alta resistência, deve permitir trabalhar isoladamente em mola individual cada dedo ou todos os dedos. Com resistência entre 3kg e 3,5kg.	ACTE SPORTS	5	RS90,72	RS 453,60
76	Ar Condicionado TIPO SPLIT CAPACIDADE CICLO 9.000 A 12.000 BTUs QUENTE E FRIO	CONSUL	1	RS2.277,63	RS 2.277,63
77	Balança Antropométrica Adulto MODO DE OPERAÇÃO  CAPACIDADE MECÂNICA ATÉ 150 KG RÉGUA ANTROPOMÉTRICA ATÉ 2 METROS	RAMUZA	1	RS1.990,26	RS 1.990,26



78	Eletrocardiógrafo CANAIS COMUNICAÇÃO COM COMPUTADOR OPERAÇÃO CONNECT WI-FI IMPRESSÃO DIRETA NO EQUIPAMENTO ALIMENTAÇÃO 12 POSSUI DIRETA NO CONSOLE SEM CONECTIVIDADE WIFI POSSUI EM FORMATO A4 REDE ELÉTRICA E BATERIA	CMOS DRAKE	1	RS19.476,15	RS 19.476,15
79	Mesa de Escritório: MATERIAL DE CONFECCÃO FORMATO GAVETAS MADEIRA OU MDF OU MDF OU SIMILAR RETANGULAR POSSUI	MEDJET	1	RS725,90	RS 725,90
80	Ar Condicionado TIPO SPLIT CAPACIDADE CICLO 9.000 A 12.000 BTUs QUENTE E FRIO	UNIFLEX	1	RS2.292,09	RS 2.292,09
81	Computador Portátil (Notebook) Especificação mínima: que esteja em linha de produção pelo fabricante. Computador portátil (notebook) com processador que possua no mínimo 4 Núcleos, 8 threads e frequência de 2.4 GHz; Unidade de Armazenamento SSD 240 GB interface PCIe NVMe M.2 , memória RAM de 8 GB, em 2 módulos idênticos de 4 GB cada, do tipo SDRAM DDR4 3000 MHz ou superior, tela LCD de 14 ou 15 polegadas widescreen, Anti reflexo, suportar resolução FULL HD (1920 x 1080 pixels), retro iluminada por LED, o teclado deverá conter todos os caracteres da língua portuguesa, inclusive ç e acentos, nas mesmas posições do teclado padrão ABNT2, mouse touchpad com 2 botões integrados, mouse óptico com conexão USB e botão de rolagem (scroll), interfaces de rede 10/100/1000 conector rj-45 fêmea e WIFI padrão IEEE 802.11 b/g/n/ac, Bluetooth mínimo 4.0. Sistema operacional Windows 10 pro (64 bits), bateria recarregável do tipo íon de lítio com no mínimo 4 células, fonte externa automática compatível com o item, possuir interfaces USB 2.0 e 3.0, 1 HDMI ou display port e 1 VGA, leitor de cartão, webcam FULL HD (1080 p). Deverá vir acompanhado de maleta do tipo acolchoada para transporte e acondicionamento do equipamento. O equipamento deverá ser novo, sem uso, reforma ou recondicionamento.	CONSUL	1	RS6.896,60	RS 6.896,60



82	Biombo MATERIAL DE CONFECCÃO TAMANHO RODÍZIOS AÇO INOXIDÁVEL TAMANHO TRIPLO POSSUI	LENOVO	1	RS1.018,81	RS 1.018,81
83	Mesa de Escritório: MATERIAL DE CONFECCÃO FORMATO GAVETAS MADEIRA OU MDF OU MDF OU SIMILAR RETANGULAR POSSUI	VAGALUMY	1	RS726,52	RS 726,52
84	Balde a Pedal MATERIAL DE CONFECCÃO CAPACIDADE AÇO INOX DE 30L ATÉ 49L	UNIFLEX	1	RS416,58	RS 416,58
85	Ar Condicionado TIPO SPLIT CAPACIDADE CICLO 9.000 A 12.000 BTUs QUENTE E FRIO	TRAMOTINA	1	RS2.314,43	RS 2.314,43
86	Mesa de Exames ESTRUTURA MATERIAL DE CONFECCÃO COM ARMÁRIO MADEIRA-MDF	CONSUL	1	RS3.769,61	RS 3.769,61
87	Seladora TIPO  APLICAÇÃO MANUAL GRAU CIRÚRGICO	LEVITA	1	RS1.336,27	RS 1.336,27
88	Autoclave Horizontal de Mesa (até 75 litros) MODO DE OPERAÇÃO  CAPACIDADE DIGITAL ATÉ 25 LITROS	CETRO MAQUINAS	1	RS6.921,47	RS 6.921,47
89	Ar Condicionado TIPO SPLIT CAPACIDADE CICLO 9.000 A 12.000 BTUs QUENTE E FRIO	CRISTÓFOLI	1	RS2.295,37	RS 2.295,37
90	Bebedouro/ Purificador Refrigerado TIPO PRESSÃO COLUNA SIMPLES	CONSUL	2	RS1.028,25	RS 2.056,50
91	Ar Condicionado TIPO SPLIT CAPACIDADE CICLO 9.000 A 12.000 BTUs QUENTE E FRIO	ESMALTEC	1	RS2.296,68	RS 2.296,68
92	Cadeira de Rodas Adulto MATERIAL DE CONFECCÃO APOIO PARA BRAÇOS APOIO PARA PÉS ELEVAÇÃO DE PERNAS AÇO OU FERRO PINTADO ESCAMOTEÁVEL REMOVIVEL COM ELEVAÇÃO 1	CONSUL	1	RS1.760,26	RS 1.760,26
	<b>UNIDADE ASSISTIDA: UNIDADE BASICA DE SAUDE CIBRAZEM PSF</b>				RS 0,00
93	Mesa de Escritório: MATERIAL DE CONFECCÃO FORMATO GAVETAS MADEIRA OU MDF OU MDF OU SIMILAR RETANGULAR POSSUI	UNIFLEX	1	RS735,88	RS 735,88





94	Câmara para Conservação de Imunobiológicos MATERIAL DE CONFECCÃO (GABINETE INTERNO) AÇO INOXIDÁVEL 304 TEMPERATURA ENTRE +2° C E + 8°C CIRCULAÇÃO DE AR FORÇADO POSSUI SENSORES INTERNOS POSSUI DISCADOR DE EMERGÊNCIA POSSUI CAPACIDADE E QUANTIDADE DE GAVETAS SISTEMA DE EMERGÊNCIA REGISTRO DE DADOS ATÉ 300 LITROS 2 A 5 GAVETAS POSSUI POSSUI	EQUILAM	1	RS20.658,84	RS 20.658,84
95	Balde a Pedal MATERIAL DE CONFECCÃO CAPACIDADE AÇO INOX DE 30L ATÉ 49L	TRAMOTINA	2	RS412,65	RS 825,30
96	Cadeira MATERIAL DE CONFECCÃO BRAÇOS REGULAGEM DE ALT RODÍZIOS ASSENTO E ENCOSTO AÇO OU FERRO PINTADO NÃO POSSUI NÃO POSSUI NÃO POSSUI ESTOFADO	QUALIFLEX	4	RS259,46	RS 1.037,84
97	Central de Nebulização TIPO Nº DE SAÍDAS SUPORTE COM RODÍZIOS COMPRESSOR DE 3 A 4 SAÍDAS POSSUI	BIVIMED	1	RS2.558,43	RS 2.558,43
98	Cadeira MATERIAL DE CONFECCÃO BRAÇOS REGULAGEM DE ALT RODÍZIOS ASSENTO E ENCOSTO AÇO OU FERRO PINTADO NÃO POSSUI NÃO POSSUI NÃO POSSUI ESTOFADO	QUALIFLEX	5	RS265,16	RS 1.325,80
99	Armário MATERIAL DE CONFECCÃO DIMENSÕES PRATELEIRAS CAPACIDADE MÍNIMA DA PRATELEIRA AÇO ALTURA DE 100 A 210 CM X LARGURA DE 70 A 110 CM 3 OU 04 40KG	QUALITY	1	RS1.171,95	RS 1.171,95
100	Nebulizador Portátil TIPO COMPRESSOR NÚMERO DE SAÍDAS SIMULTÂNEAS 01	G-TECH	2	RS245,74	RS 491,48
101	Armário Vitrine NUMERO DE PORTAS MATERIAL DE CONFECCÃO LATERAIS DE VIDRO 02 PORTAS AÇO OU FERRO PINTADO POSSUI	QUALITY	2	RS1.851,45	RS 3.702,90
102	Geladeira/ Refrigerador CAPACIDADE DE 260 A 299 L	CONSUL	1	RS2.782,65	RS 2.782,65
103	Ar Condicionado TIPO SPLIT CAPACIDADE CICLO 9.000 A 12.000 BTUs QUENTE E FRIO	CONSUL	1	RS2.318,38	RS 2.318,38



104	Balde a Pedal MATERIAL DE CONFECCÃO CAPACIDADE AÇO INOX DE 30L ATÉ 49L	TRAMOTINA	1	RS418,60	RS 418,60
105	Ar Condicionado TIPO SPLIT CAPACIDADE CICLO 9.000 A 12.000 BTUs QUENTE E FRIO	CONSUL	1	RS2.286,82	RS 2.286,82
106	Mesa de Exames ESTRUTURA MATERIAL DE CONFECCÃO COM ARMÁRIO MADEIRA-MDF	LEVITA	1	RS3.735,27	RS 3.735,27
107	Carro de Curativos MATERIAL DE CONFECCÃO   ACESSÓRIOS AÇO INOXIDÁVEL   BALDE E BACIA	SANITAS	1	RS1.280,60	RS 1.280,60
108	Armário Vitrine NUMERO DE PORTAS MATERIAL DE CONFECCÃO LATERAIS DE VIDRO 02 PORTAS AÇO OU FERRO PINTADO POSSUI	QUALITY	1	RS1.875,47	RS 1.875,47
109	TENS e FES NÚMERO DE CANAIS 04 CANAIS	IBRAMED	1	RS1.766,92	RS 1.766,92
110	Ultrassom para Fisioterapia FREQUÊNCIA 1 E 3 MHZ TELA LCD POSSUI MODO DE EMISSÃO  OPERAÇÃO CONTÍNUO PULSADO	MEDSAM	1	RS3.181,14	RS 3.181,14
111	Colposcópico AUMENTO CÂMERA MONITOR VARIÁVEL POSSUI NÃO POSSUI	MEDPEJ	1	RS34.035,67	RS 34.035,67
112	Mesa Ginecológica ESTRUTURA MATERIAL DE CONFECCÃO SEM ARMÁRIO AÇO-FERRO PINTADO	MEDPEJ	1	RS1.982,38	RS 1.982,38
113	Ar Condicionado TIPO SPLIT CAPACIDADE CICLO 9.000 A 12.000 BTUs QUENTE E FRIO	BR CIRURGICA	1	RS2.278,29	RS 2.278,29
114	Exercitador de Mãos e Dedos Construído em plástico de alta resistência, deve permitir trabalhar isoladamente em mola individual cada dedo ou todos os dedos. Com resistência entre 3kg e 3,5kg.	CONSUL	3	RS89,41	RS 268,23
115	Ar Condicionado TIPO SPLIT CAPACIDADE CICLO 9.000 A 12.000 BTUs QUENTE E FRIO	ACTE SPORTS	1	RS2.300,13	RS 2.300,13
116	Mesa Auxiliar DIMENSÕES MATERIAL DE CONFECCÃO DE 40X40X80CM A 40X60X80CM AÇO INOXIDÁVEL	CONSUL	1	RS905,70	RS 905,70
117	Balde a Pedal MATERIAL DE CONFECCÃO CAPACIDADE AÇO INOX DE 30L ATÉ 49L	GENERALMED	1	RS414,91	RS 414,91



118	Caixa para Desinfecção de Limas Endodônticas CAPACIDADE ATÉ 10 LIMAS	TRAMOTINA	2	RS75,33	RS 150,66
119	Fotopolimerizador de Resinas TIPO LED, SEM FIO SEM RADIÔMETRO	INDUSBELLO	1	RS980,42	RS 980,42
120	Mocho MATERIAL DE CONFEÇÃO ENCOSTO REGULAGEM DE ALTURA AÇO OU FERRO CROMADO POSSUI A GÁS	SCHUSTER	1	RS533,83	RS 533,83
121	Compressor Odontológico CAPACIDADE RESERVATÓRIO   POTÊNCIA   CONSUMO 30 A 39 L I A 1,5HP 6 A 7 PÉS ISENTO DE ÓLEO SIM	GENERALMED	1	RS4.749,91	RS 4.749,91
122	Cadeira Odontológica Completa (equipo/ sugador/ refletor) TERMINAIS ATÉ 3 EQUIPO TIPO CART OU ACOPLADO COMANDO DA CADEIRA PEDAL CABECEIRA REFLETOR CUBA PORCELANA CERÂMICA SERINGA TRÍPLICE PEÇA RETA CONTRA ÂNGULO MICRO MOTOR CANETA DE ROTAÇÃO UNIDADE AUXILIAR (SUGADOR) MOCHO	FIAC	1	RS19.985,47	RS 19.985,47
123	Armário MATERIAL DE CONFEÇÃO DIMENSÕES PRATELEIRAS CAPACIDADE MÍNIMA DA PRATELEIRA AÇO ALTURA DE 100 A 210 CM X LARGURA DE 70 A 110 CM 3 OU 04 40KG	GNATUS	1	RS1.156,46	RS 1.156,46





124	<p>Computador Portátil (Notebook) Especificação mínima: que esteja em linha de produção pelo fabricante. Computador portátil (notebook) com processador que possua no mínimo 4 Núcleos, 8 threads e frequência de 2.4 GHz; Unidade de Armazenamento SSD 240 GB interface PCIe NVMe</p> <p>M.2 , memória RAM de 8 GB, em 2 módulos idênticos de 4 GB cada, do tipo SDRAM DDR4 3000 MHz ou superior, tela LCD de 14 ou 15 polegadas widescreen, Anti reflexo, suportar resolução FULL HD (1920 x 1080 pixels), retro iluminada por LED, o teclado deverá conter todos os caracteres da língua portuguesa, inclusive ç e acentos, nas mesmas posições do teclado padrão ABNT2, mouse touchpad com 2 botões integrados, mouse óptico com conexão USB e botão de rolagem (scroll), interfaces de rede</p> <p>10/100/1000 conector rj-45 fêmea e WIFI padrão IEEE 802.11 b/g/n/ac, Bluetooth mínimo 4.0. Sistema operacional Windows 10 pro (64 bits), bateria recarregável do tipo ion de lítio com no mínimo 4 células, fonte externa automática compatível com o item, possuir interfaces USB 2.0 e 3.0, 1 HDMI ou display port e 1 VGA, leitor de cartão, webcam FULL HD (1080 p).</p> <p>Deverá vir acompanhado de maleta do tipo acolchoada para transporte e acondicionamento do equipamento. O equipamento deverá ser novo, sem uso, reforma ou recondicionamento.</p>	QUALITY	1	RS6.886,70	RS 6.886,70
125	Ar Condicionado TIPO SPLIT CAPACIDADE CICLO 9.000 A 12.000 BTUs QUENTE E FRIO	LENOVO	1	RS2.286,82	RS 2.286,82
126	Mesa de Escritório: MATERIAL DE CONFECCÃO FORMATO GAVETAS MADEIRA OU MDP OU MDF OU SIMILAR RETANGULAR POSSUI	CONSUL	1	RS729,64	RS 729,64
127	Seladora TIPO  APLICAÇÃO MANUAL GRAU CIRÚRGICO	UNIFLEX	1	RS1.331,33	RS 1.331,33
128	Autoclave Horizontal de Mesa (até 75 litros) MODO DE OPERAÇÃO  CAPACIDADE DIGITAL ATÉ 25 LITROS	CETRO MAQUINAS	1	RS6.779,22	RS 6.779,22
129	Ar Condicionado TIPO SPLIT CAPACIDADE CICLO 9.000 A 12.000 BTUs QUENTE E FRIO	CRISTÓFOLI	1	RS2.316,40	RS 2.316,40



130	Cadeira de Rodas Adulto MATERIAL DE CONFECCÃO APOIO PARA BRAÇOS APOIO PARA PÉS ELEVAÇÃO DE PERNAS AÇO OU FERRO PINTADO ESCAMOTEÁVEL REMOVIVEL COM ELEVAÇÃO 1	CONSUL	1	RS1.729,73	RS 1.729,73
131	Bebedouro/ Purificador Refrigerado TIPO PRESSÃO COLUNA SIMPLES	VIP HOSPITALAR	2	RS1.035,61	RS 2.071,22
132	Balde a Pedal MATERIAL DE CONFECCÃO CAPACIDADE AÇO INOX DE 30L ATÉ 49L	ESMALTEC	4	RS417,53	RS 1.670,12
<b>VALOR TOTAL</b>				<b>RS 580.776,64</b>	

2. Declaro que nos preços indicados na planilha de preços acima, estão incluídos todos os custos, benefícios, encargos, tributos e demais contribuições pertinentes.

3. Declaro conhecer a legislação de regência desta licitação e que os produtos serão fornecidos de acordo com as condições estabelecidas neste Edital e seus anexos, que conhecemos e aceitamos em todos os seus termos.

4. O prazo de validade desta proposta é de **60 (SESSENTA)**, dias, contados da data de abertura, conforme previsto no preâmbulo do Edital do **Pregão Eletrônico nº 016/2032 - SRP**.

5. Declaro que entregaremos os produtos licitados no prazo máximo de **ESTIPULADO NO ANEXO I TERMO DE REFERENCIA DO EDITAL**, contados do recebimento da **Ordem de Fornecimento**.

6. Declaro que providenciaremos a substituição do(s) produto(s) rejeitado(s) no todo ou em parte pela contratante, na hipótese de não conformidade com as especificações exigidas no **Anexo I – Termo de Referência**, quando do seu recebimento provisório, no prazo **MAXIMO ESTIPULADO NO ANEXO I - TERMO DE REFERENCIA DO EDITAL**, contados a partir da notificação oficial feita pelo gestor/fiscal da contratação, sem qualquer custo para a Contratante.

7. Os produtos ofertados terão validade igual ou superior a **ESTIPULADO NO ANEXO I TERMO DE REFERENCIA DO EDITAL**, a contar da entrega definitiva do objeto, de acordo com o que está previsto no termo de referência.

8. Informamos que o Representante que assinará o(s) futuro(s) Contrato(s), será o Sr. Antônio Stanley Pereira da Silva, Portador do RG, sob o nº. 13211582000-0 SSP/MA, e CPF nº 028.948.613-03, com residência na **rua ribeirão n 3 | cep 65.090-659 – Vila Sarney São Luís- MA**

SÃO LUÍS/MA, 30 DE MARÇO DE 2023

ANTONIO STANLEY PEREIRA  
DA SILVA:02894861303

Assinado de forma digital por ANTONIO  
STANLEY PEREIRA DA  
SILVA:02894861303  
Dados: 2023.03.30 10:28:48 -03'00'

**STANPHARMA DISTRIBUIDORA DE MEDICAMENTOS EIRELI**  
**CNPJ Nº 15.591.772/0001-12**  
**ANTONIO STANLEY PEREIRA DA SILVA**  
**RG: 132115820000 SESP/MA**  
**CPF: 028.948.613-03**  
**TITULAR**

Stanpharma Distribuidora de Medicamentos Eireli – Cnpj: 15.591.772/0001-12  
Rua do Ribeirão nº 3 – Bairro: Maracana-Vila Sarney – CEP: 65.090-659 – São Luis-Ma





**ESTADO DO MARANHÃO**  
**PREFEITURA MUNICIPAL DE PINDARÉ-MIRIM**  
**PREGÃO ELETRÔNICO – SRP N° 16/2023**  
**PROCESSO ADMINISTRATIVO N° 19/2023**

**Abertura da sessão do Pregão Eletrônico: Dia 30/03/2023 às 11:00hs**

**OBJETO: Registro de Preços para eventual e futura contratação de empresa para aquisição de equipamentos e materiais permanentes atendendo as necessidades dos estabelecimentos de saúde do Município de Pindaré Mirim - MA, conforme especificações, quantitativos e condições estabelecidas neste Edital e seus anexos**

**PROPOSTA COMERCIAL**

Pela presente declaramos inteira submissão aos preceitos legais em vigor, especialmente os da Lei nº 8.666/93 e Lei nº 10.520/2002, bem como às cláusulas e condições da modalidade PREGÃO ELETRÔNICO, **SRP N° 16/2023**

Declaramos ainda, que não ocorreu fato que nos impeça de participar da mencionada Licitação. Assumimos o compromisso de bem e fielmente fornecer os produtos/bens abaixo especificados, caso sejamos vencedor(es) da presente Licitação.

Declara que tem o pleno conhecimento, aceitação e cumprirá todas as obrigações contidas no anexo I –Projeto Básico/Termo de Referência deste edital PREGÃO ELETRÔNICO, **SRP N° 16/2023**

Declaramos que nos valores da proposta estão incluídas todas as despesas necessárias ao fornecimento, inclusive as relacionadas com: encargos sociais, trabalhistas, previdenciários e outros: tributos, taxas e tarifas, emolumentos, licenças, alvarás, multas, e/ou qualquer infrações: seguros em geral, da infortunística e de responsabilidade civil para quaisquer danos e prejuízos calçados á contratante e/ou terceiros, gerando direita ou indiretamente pelo fornecimento.

Item	Descritivo, Modelo, Marca, Fabric., Proced. e RMS	Unid.	Qte.	Valor Unit.	Valor Total
33	<p>Cadeira Odontológica Completa (equipo/ sugador/ refletor) TERMINAIS ATÉ 3 EQUIPO PEDAL CABECEIRAPOSSUI REFLETOR POSSUI CUBA PORCELANA CERÂMICA SERINGA TRÍPLICE PEÇA RETA CONTRA ÂNGULO MICRO MOTOR CANETA DE ROTAÇÃO UNIDADE AUXILIAR (SUGADOR) MOCHO.</p> <p>Produto Fabricado Conforme RDC N° 27 de 21 de Junho de 2011 (ANVISA), portaria nº 350 de 06 de Setembro de 2010 (INMETRO), ABNT NBR ISO 6875 e 9680 (ABNT), ABNT NBR IEC 60601-1-2:2006 e Resolução RDC 16 de 28/03/2013 (ANVISA), Regulamento Técnico de Boas Práticas de Fabricação de Produtos Médicos, Sistema de Gestão ISO 9.001/2015 e ISO 13.485/2016 e Diretiva 93/42 / CEE, com a redação que lhe foi dada pela Diretiva 2007/47 / CEE e 98/79 / CE (Através do certificado CE emitido pela MDI EUROPA)".</p> <p>MODELO: CONJUNTO ODONTOLÓGICO MAGNUS PRIME CART (Ambidestro) + Acessórios e opcionais inclusos para atendimento na integra da especificação do edital, conforme segue:            COR DO ESTOFAMENTO: A COMBINAR MARCA: DENTEMED</p>	UND	01	R\$17.000,00	R\$17.000,00



366  
19/23

	FABRICANTE: DENTEMED EQUIP. ODONT. PROCEDÊNCIA NACIONAL REGISTRO ANVISA: 80349600007 CERTIFICADO DO PRODUTO C/ SELO DO INMETRO CERTIFICADO DO PRODUTO C/ SELO "CE				
34	Compressor Odontológico CAPACIDADE RESERVATÓRIO   POTÊNCIA   CONSUMO 30 A 39 L 1 A 1,5HP 6 A 7 PÉS ISENTO DE ÓLEO SIM.  MODELO: PRIME AIR 40 - 110V OU 220V MARCA: DENTEMED FABRICANTE: DENTEMED PROCEDENCIA NACIONAL RMS: DISPENSADO DE REGISTRO NA ANVISA (NÃO CONSIDERADO PRODUTO PARA SAÚDE CONFORME PARAGRAFO 2º ART. 2º- IV. DA RDC 260/02)	UND	01	R\$4.000,00	R\$4.000,00
35	Fotopolimerizador de Resinas. TIPO LED, SEM FIO SEM RADIÔMETRO.  MODELO: PRIME LED MARCA: DENTEMED FABRICANTE: DENTEMED PROCEDÊNCIA NACIONAL REGISTRO DA ANVISA: 80349609004	UND	01	R\$840,00	R\$840,00
45	Seladora TIPO  APLICAÇÃO MANUAL GRAU CIRÚRGICO	UND	01	R\$1.140,00	R\$1.140,00
87	Seladora TIPO  APLICAÇÃO MANUAL GRAU CIRÚRGICO	UND	01	R\$1.140,00	R\$1.140,00
119	Fotopolimerizador de Resinas TIPO LED, SEM FIO SEM RADIÔMETRO.  MODELO: PRIME LED MARCA: DENTEMED FABRICANTE: DENTEMED PROCEDÊNCIA NACIONAL REGISTRO DA ANVISA: 80349609004	UND	01	R\$840,00	R\$840,00
120	Mocho MATERIAL DE CONFECÇÃO ENCOSTO REGULAGEM DE ALTURA AÇO OU FERRO CROMADO POSSUI A GÁS.  "Produto Fabricado Conforme ABNT NBR ISO 7493 e Resolução RDC 16 de 28/03/2013 (ANVISA), Regulamento Técnico de Boas Práticas de Fabricação de Produtos Médicos, Sistema de Gestão ISO 9.001/2015 e ISO 13.485/2016". MODELO: MOCHO ODONTOLÓGICO A GÁS MAGNUS PRATA ANATÔMICO COR DO ESTOFAMENTO: A COMBINAR MARCA: DENTEMED FABRICANTE: DENTEMED	UND	01	R\$460,00	R\$460,00

	<p>PROCEDENCIA NACIONAL          RMS: DISPENSADO DE REGISTRO NA ANVISA (NÃO CONSIDERADO PRODUTO PARA SAÚDE CONFORME PARAGRAFO 2º ART. 2º- IV. DA RDC 260/02)</p>				
121	<p>Compressor Odontológico CAPACIDADE RESERVATÓRIO   POTÊNCIA   CONSUMO 30 A 39 L 1 A 1,5HP 6 A 7 PÉS ISENTO DE ÓLEO SIM.</p> <p>MODELO: PRIME AIR 50 - 110V OU 220V          MARCA: DENTEMED          FABRICANTE: DENTEMED          PROCEDENCIA NACIONAL          RMS: DISPENSADO DE REGISTRO NA ANVISA (NÃO CONSIDERADO PRODUTO PARA SAÚDE CONFORME PARAGRAFO 2º ART. 2º- IV. DA RDC 260/02)</p>	UND	01	R\$4.000,00	R\$4.000,00
122	<p>Cadeira Odontológica Completa (equipo/ sugador/ refletor) TERMINAIS ATÉ 3 EQUIPO TIPO CART OU ACOPLADO COMANDO DA CADEIRA PEDAL CABECEIRA REFLETOR CUBA PORCELANA CERÂMICA SERINGA TRÍPLICE PEÇA RETA CONTRA ÂNGULO MICRO MOTOR CANETA DE ROTAÇÃO UNIDADE AUXILIAR (SUGADOR) MOCHO.</p> <p>Produto Fabricado Conforme RDC Nº 27 de 21 de Junho de 2011 (ANVISA), portaria nº 350 de 06 de Setembro de 2010 (INMETRO), ABNT NBR ISO 6875 e 9680 (ABNT), ABNT NBR IEC 60601-1-2:2006 e Resolução RDC 16 de 28/03/2013 (ANVISA), Regulamento Técnico de Boas Práticas de Fabricação de Produtos Médicos, Sistema de Gestão ISO 9.001/2015 e ISO 13.485/2016 e Diretiva 93/42 / CEE, com a redação que lhe foi dada pela Diretiva 2007/47 / CEE e 98/79 / CE (Através do certificado CE emitido pela MDI EUROPA)".</p> <p>MODELO: CONJUNTO ODONTOLÓGICO MAGNUS PRIME CART (Ambidestro) + Acessórios e opcionais inclusos para atendimento na integra da especificação do edital, conforme segue:          COR DO ESTOFAMENTO: A COMBINAR MARCA: DENTEMED          FABRICANTE: DENTEMED EQUIP. ODONT.          PROCEDÊNCIA NACIONAL          REGISTRO ANVISA: 80349600007          CERTIFICADO DO PRODUTO C/ SELO DO INMETRO          CERTIFICADO DO PRODUTO C/ SELO "CE"</p>	UND	01	R\$17.000,00	R\$17.000,00

**VALOR TOTAL PROPOSTA: .....R\$ R\$ 46.420,00 QUARENTA E SEIS MIL QUATROCENTOS E VINTE REAIS**

<b>CONDIÇÕES DE FORNECIMENTO:</b>	
Validade da proposta:	90 (NOVENTA) DIAS CONFORME EDITAL
Condições de pagamento	CONFORME EDITAL
Prazo de entrega:	CONFORME EDITAL
Local de entrega:	CONFORME EDITAL
Garantia	12 MESES CONFORME EDITAL
Frete / impostos:	INCLUSOS

368  
18/23  
P

Assistência técnica	<b>EM TODO TERRITÓRIO BRASILEIRO – CONFORME EDITAL.</b>
Prazo de vigência:	<b>CONFORME EDITAL</b>

BELO HORIZONTE, 30 DE MARÇO DE 2023.

ATENCIOSAMENTE,



OBJETO: Aquisição de equipamentos e materiais permanentes atendendo as necessidades dos estabelecimentos de saúde do Município de Pindaené Mirim - MA.

UNIDADE BÁSICA DE SAÚDE PITOMBISSIMA PIS									
ITEM	DESCRIÇÃO	MARCA	MODELO	UNIDADE	QUANTIDADE	VALOR UNITÁRIO POR EXTENSO	VALOR UNITÁRIO	VALOR TOTAL POR EXTENSO	VALOR TOTAL
1	Mesa de Escritório: MATERIAL DE CONFEÇÃO FORMATO GAVETAS MADEIRA OU MDP OU MCF OU SIMILAR RETANGULAR POSSUI	PLATA MÓVELS	POP/NEW	UND	1	setecentos e trinta e três reais e quarenta e cinco centavos	R\$ 733,45	setecentos e trinta e três reais e quarenta e cinco centavos	R\$ 733,45
2	Camera para Conservação de Imunobiológicos MATERIAL DE CONFEÇÃO (GABINETE INTERNO) AÇO INOXIÁVEL 304 TEMPERATURA ENTRE +29 C E + 8ºC CIRCULAÇÃO DE AR FORÇADO POSSUI SENSORES INTERIOS POSSUI DISCADOR DE EMERGÊNCIA POSSUI CAPACIDADE E QUANTIDADE DE GAVETAS SISTEMA DE EMERGÊNCIA REGISTRO DE DADOS ATÉ 300 LITROS 2 A 5 GAVETAS POSSUI POSSUI	NOVA INSTRUMENTS	NL3750/280 12 HORAS	UND	1	umto mil, quatrocentos e oitenta e três reais e sete centavos	R\$ 20.483,07	umto mil, quatrocentos e oitenta e três reais e sete centavos	R\$ 20.483,07
3	Computador Portátil (Notebook) Especificação mínima: que esteja em linha de produção pelo fabricante. Computador portátil (notebook) com processador que possua no mínimo 4 Núcleos, 8 threads e frequência de 2,4 GHz; Unidade de Armazenamento 550 240 GB Interface PCIe NVMe M.2, memória RAM de 8 GB, em 2 módulos idênticos de 4 GB cada, do tipo SDRAM DDR4 3000 MHz ou superior, tela LCD de 14 ou 15 polegadas widescreen, Anti reflexar, suportar resolução Full HD (1920 x 1080 pixels), tela iluminada por LED, o teclado deverá conter todos os caracteres da língua portuguesa, inclusive s e acentos, nas mesmas posições do teclado padrão ABNT2, mouse: touchpad com 2 botões integrados, mouse óptico com conexão USB e botão de rolagem (scroll), interfaces de rede 10/100/1000 com conexão USB e WIFI padrão IEEE 802.11 b/g/n/ac, Bluetooth mínimo conector 3-45 fêmea e WIFI padrão IEEE 802.11 b/g/n/ac, Bluetooth mínimo 4.0. Sistema operacional Windows 10 pro (64 bits), bateria recarregável do tipo ion de lítio com no mínimo 4 células, fonte externa automática compatível com o item, possui interfaces USB 2.0 e 3.0, 1 HDMI ou display port e 1 VGA, leitor de cartão, webcam Full HD (1080 p) deverá vir acompanhado de maleta do tipo acolchoada para transporte e acondicionamento do equipamento. O equipamento deverá ser novo, sem uso, reformado ou recondiçãoamento.	SAMSUNG	SAMSUNG BOOK	UND	1	seis mil, novecentos e oitenta e quatro reais e oitenta centavos	R\$ 6.984,80	seis mil, novecentos e oitenta e quatro reais e oitenta centavos	R\$ 6.984,80
4	Ar Condicionado TIPO SPLIT CAPACIDADE CICLO 9.000 A 17.000 BTUS QUENTE E FRIO	ELGIN	ECC POWER 9.000 BTUS	UND	1	dois mil, trezentos e seis reais e dezoisete centavos	R\$ 2.306,37	dois mil, trezentos e seis reais e dezoisete centavos	R\$ 2.306,37
5	Balde a Pedal MATERIAL DE CONFEÇÃO CAPACIDADE AÇO INOX DE 30 L ATÉ 45L	BRINOX	BALDE A PEDAL 30 L	UND	2	quatrocentos e dezoisete reais e oitenta e dois centavos	R\$ 417,82	oitocentos e trinta e cinco reais e sessenta e quatro centavos	R\$ 835,64
6	Centrif. de Nebulização TIPO HP DE SAÍDAS SUIPORTE COM RODÍZIOS COMPRESSION DE 3 A 8 SAÍDAS POSSUI	INALOCUM	SAMA 500A-C	UND	1	dois mil, quinhentos e setenta e cinco reais e sessenta centavos	R\$ 2.575,60	dois mil, quinhentos e setenta e cinco reais e sessenta centavos	R\$ 2.575,60

Folha nº 369  
 Pág. nº 19/19  
 Rubrica

7	Cadeira MATERIAL DE CONFECCÃO]DIAPAS]REGULAGEM DE ALTURADOS]ASSENTO E ENCOSTO ACO OU FERRO PINTADO]NÃO POSSUI]NÃO POSSUI]NÃO POSSUI]ESTOFADO	PLATA MÓVEIS	STAR SWA	UND	4	duzentos e sessenta e três reais e vinte e um centavos	R\$ 263,21	mil e cinquenta e dois reais e oitenta e quatro centavos	R\$ 1.053,84
8	Nebulizador Portatil TIPO COMPRESSOR NÚMERO DE SAIDAS SIMULTÂNEAS 01	FLATA MÓVEIS	NEBULIZADOR PORTÁTIL	UND	1	duzentos e quarenta e sete reais e trinta e dois centavos	R\$ 247,32	duzentos e quarenta e sete reais e trinta e dois centavos	R\$ 247,32
9	Balde a pedal MATERIAL DE CONFECCÃO]CAPACIDADE] AÇO INOX]DE 30 L ATÉ 95L	IRONOX	BALDE A PEDAL 30L	UND	1	quatrocentos e dezesseis reais e cinquenta e cinco centavos	R\$ 419,55	quatrocentos e dezesseis reais e cinquenta e cinco centavos	R\$ 419,55
10	Armadilha MATERIAL DE CONFECCÃO]DIMENSÕES]PARALELEGRAMA]CAPACIDADE MÍNIMA DA PRATELEIRA]ALTURA DE 100 A 210CM X LARGURA DE 70 A 110 CM]3 OU 04]40KG	AMAPA	ARMADILHO 120	UND	1	mil cento e cinquenta e cinco reais e vinte e sete centavos	R\$ 1.155,27	mil cento e cinquenta e cinco reais e vinte e sete centavos	R\$ 1.155,27
11	Estante BAK DE CONFECCÃO]CAPACIDADE DAS PRATELEIRAS]RETCRDO AÇO]FERRO PINTADO]DE 101 A 200 kg]POSSUI	AMAPA	ESTANTE L2 E L3	UND	2	quinhentos e vinte e nove reais e quarenta e oito centavos	R\$ 539,48	mil e cinquenta e oito reais e noventa e seis centavos	R\$ 1.058,96
12	Computador Portatil (notebook) Especificação mínima: que esteja em linha de produção pelo fabricante. Computador portatil (notebook) com processador que possua no mínimo 6 Núcleos, 8 threads e frequência de 2.4 GHz; Unidade de Armazenamento SSD 240 GB interface PCIe NVMe M.2, memória RAM de 8 GB em 2 módulos idênticos de 4 GB cada, do tipo SDRAM DDR4 3000 MHz ou superior, tela LCD de 14 ou 15 polegadas widescreen. Anot. refluxo, suportar resolução FULL HD 1920 x 1080 pixels, retro iluminada por LED, o teclado deverá conter todos os caracteres da língua portuguesa, inclusive 5 e # assentos, nas mesmas posições do teclado padrão ABNT, mouse touchpad com 2 botões integrados, mouse óptico com conexão USB e botão de rolagem (scroll), interfaces de rede 10/100/1000 conector RJ-45 fibra e WIFI padrão IEEE 802.11 n/g/v/ac, Bluetooth mínimo 4.0. Sistema operacional Windows 10 pro (64 bits), bateria recarregável do tipo Ion de lítio com no mínimo 4 células, fonte externa automática compatível com o item, possuir interface USB 2.0 e 3.0, 1 HDMI ou display port e 1 VGA, leitor de cartões, webcam FULL HD (1080 p). Deverá vir acompanhado de mala de tipo mochila para transporte e acondicionamento do equipamento. O equipamento deverá ser novo, sem uso, reformado ou recondição.	SAMSUNG	SAMSUNG BOOK	UND	1	seis mil, novecentos e setenta e dois reais e oitenta e seis centavos	R\$ 6.972,86	seis mil, novecentos e setenta e dois reais e oitenta e seis centavos	R\$ 6.972,86
13	Mesa de Escritório MATERIAL DE CONFECCÃO]FORMATO]GAVETAS MADEIRA OU MDF OU MDF DO SIMILAR]RETANGULAR]POSSUI	PLATA MÓVEIS	POP NEW	UND	1	setecentos e vinte e cinco reais e setenta e seis centavos	R\$ 725,76	setecentos e vinte e cinco reais e setenta e seis centavos	R\$ 725,76
14	Ar Condicionado TIPO SPUT CAPACIDADE]CICLO 9.000 A 12.000 BTUs]TQUENTE E FRIO	ELGIN	ECO POWER 9.000 BTUS	UND	1	dois mil, trezentos e trinta e quatro reais e cinquenta e oito centavos	R\$ 2.334,58	dois mil, trezentos e trinta e quatro reais e cinquenta e oito centavos	R\$ 2.334,58
15	Geladeira/ Refrigerador CAPACIDADE DE 260 A 299 L	ESMALTEC	REF 34	UND	1	dois mil, oitocentos e vinte e um reais e quarenta e dois centavos	R\$ 2.821,42	dois mil, oitocentos e vinte e um reais e quarenta e dois centavos	R\$ 2.821,42

370  
19/23

16	Foco Refletor Ambulatório ILUMINAÇÃO LED-HASTE FLEXÍVEL	MEDPEJ	FL-4000 HR LED	UND	1	setecentos e sessenta e quatro reais e quarenta centavos	R\$ 664,40	setecentos e sessenta e quatro reais e quarenta centavos	R\$ 664,40
17	Mesa de Exames ESTRUTURA MATERIAL DE CONFEÇÃO COM ARMÁRIO) MADEIRA-MDF	TUBOMED	TM 049	UND	1	três mil, setecentos e cinquenta e cinco reais e um centavo	R\$ 3.755,01	três mil, setecentos e cinquenta e cinco reais e um centavo	R\$ 3.755,01
18	Ar Condicionado TIPO SPLIT CAPACIDADE CICLO 9.000 A 12.000 BTUS   QUENTE E FRIO	ELGIN	ECO POWER 9.000 BTUS	UND	1	dois mil, trezentos e dez reais e oitenta centavos	R\$ 2.310,80	dois mil, trezentos e dez reais e oitenta centavos	R\$ 2.310,80
19	Carro de Curvino MATERIAL DE CONFEÇÃO, ACESSÓRIOS AÇO INOXIDÁVEL, BALDE E BACIA	TUBOMED	TM 075	UND	1	mil trezentos e dois reais e setenta e nove centavos	R\$ 1.302,79	mil trezentos e dois reais e setenta e nove centavos	R\$ 1.302,79
20	Armário Vidro NÚMERO DE PORTAS MATERIAL DE CONFEÇÃO   LATERAIS DE VIDRO DE PORTAÇÃO OU FERRO PINTADO   POSSUI	TUBOMED	TM 003	UND	1	mil oitocentos e setenta e um reais e quarenta e três centavos	R\$ 1.871,43	mil oitocentos e setenta e um reais e quarenta e três centavos	R\$ 1.871,43
21	Blimbo MATERIAL DE CONFEÇÃO   TAMANHO   RODÍZIOS AÇO INOXIDÁVEL   TAMANHO TRIPLO   POSSUI	TUBOMED	TM012.1	UND	1	mil e onze reais e quinze centavos	R\$ 1.011,15	mil e onze reais e quinze centavos	R\$ 1.011,15
22	Mesa de Escritório MATERIAL DE CONFEÇÃO   FORMATO   GAVETAS MADEIRA OU MDF OU MDP OU SIMILAR   RETANGULAR   POSSUI	PLATA MÓVEIS	TM 049	UND	1	setecentos e vinte e cinco reais e quarenta e dois centavos	R\$ 725,42	setecentos e vinte e cinco reais e quarenta e dois centavos	R\$ 725,42
23	Laser para Fisioterapia CANETA POSSUI 01, CANETA	CARGO	LAISERMED-9051RM	UND	1	quatro mil, setecentos e sessenta e um reais e trinta e cinco centavos	R\$ 4.761,35	quatro mil, setecentos e sessenta e um reais e trinta e cinco centavos	R\$ 4.761,35
24	Exercitador de Mãos e Dedos Construído em plástico de alta resistência, deve permitir trabalhar isoladamente em mão individualizada (dedo ou todos os dedos. Com resistência entre 3kg e 3,5kg.	ARXTUS	EXERCITADOR DE MÃOS	UND	4	oitenta e nove reais e sessenta e sete centavos	R\$ 89,67	trêscentos e cinquenta e oito reais e sessenta e oito centavos	R\$ 359,68
25	TENS e FES NÚMERO DE CANAIS DE CANNAL	IBIHAMED	INFURSDYN II	UND	1	mil setecentos e trinta e nove reais e setenta e sete centavos	R\$ 1.739,77	mil setecentos e trinta e nove reais e setenta e sete centavos	R\$ 1.739,77
26	Foco Refletor Ambulatório ILUMINAÇÃO LED-HASTE FLEXÍVEL	MEDPEJ	FL-4000 HR LED	UND	1	setecentos e oitenta reais e oito centavos	R\$ 680,08	setecentos e oitenta reais e oito centavos	R\$ 680,08
27	Balança Antropométrica Adulto MODO DE OPERAÇÃO   CAPACIDADE MECÂNICA   ATÉ 150 KG   REGUA ANTROPOMÉTRICA ATÉ 2 METROS	WELMY	1100CH	UND	1	mil novecentos e noventa e cinco reais e cinquenta e nove centavos	R\$ 1.995,59	mil novecentos e noventa e cinco reais e cinquenta e nove centavos	R\$ 1.995,59
28	Mesa de Exames ESTRUTURA MATERIAL DE CONFEÇÃO COM ARMÁRIO) MADEIRA-MDF	TUBOMED	TM 049	UND	1	três mil, oitocentos e vinte e sete reais e vinte e três centavos	R\$ 3.827,23	três mil, oitocentos e vinte e sete reais e vinte e três centavos	R\$ 3.827,23



372

19/03

29	Ar Condicionado TIPO SPLIT CAPACIDADE CICLO 9.000 A 12.000 BTUS (QUENTE E FRIO)	ELGIN	ECO POWER 9.000 BTUS	UND	1	dois mil, trezentos e vinte e oito reais e noventa e sete centavos	RS 2.328,97	dois mil, trezentos e vinte e oito reais e noventa e sete centavos	RS 2.328,97
30	Mesa Ginecológica ESTRUTURA/MATERIAL DE CONFEÇÃO SEM ARMARILHAÇÃO FERRO PINTADO	TUBURMED	TM 051	UND	1	dois mil, cento e um reais e sessenta e seis centavos	RS 2.101,66	dois mil, cento e um reais e sessenta e seis centavos	RS 2.101,66
31	Camã Elástica Proprioceptiva Camã elástica com no mínimo 30 molas e estrutura tubular em aço pintado, com tratamentos anti-ferugem ou material superior. Parte superior em nylon reforçado ou similar com molas, para movimento de balanço. For com pontalões de botacha anti-derapante. Capacidade suportável de no máximo 120 kg	ARCTUS	CAMÃ ELÁSTICA	UND	1	seiscentos e trinta reais e cinco centavos	RS 613,05	seiscentos e trinta reais e cinco centavos	RS 613,05
32	Ultrassom para Fisioterapia FREQÜENCIA 1 E 3 MHz, TELA LCD, POSSUI MODO DE EMISSÃO OPERAÇÃO CONTÍNUO (PULSADO)	IBRAMED	SONOPULSE III 1 E 3 MHz	UND	1	três mil, cento e noventa e um reais e sessenta e um centavos	RS 3.191,61	três mil, cento e noventa e um reais e sessenta e um centavos	RS 3.191,61
33	Cadeira Odontológica Completa (tripunh/ superior/refletor) TERMINAIS ATÉ 3 EQUIPO PEDAL, CABECEIRA/POSSUI REFLETOR POSSUI CUBA PORCELÂNICA/CEBACHA SERINGA TRÍPLICE PEÇA RELTA CONTINUA/ÂNGULO MICRO MOTOR, CAMETA DE ROTAÇÃO UNIDADE AUXILIAR (SUGADOR) MICRO	SANTAREM	PHONIX 1	UND	1	dezesseis mil, oitocentos e cinquenta e cinco reais e oito centavos	RS 19.850,08	dezesseis mil, oitocentos e cinquenta e cinco reais e oito centavos	RS 19.850,08
34	Compressor Dinâmico   CAPACIDADE RESERVATÓRIO   POTÊNCIA   CONSUMO 30 A 25 LIT A 1,5HP IE A 7 PES ISENTO DE OLEO SIM	EVOKX	30 L	UND	1	quatro mil, seiscentos e noventa e sete reais e oitenta e seis centavos	RS 4.697,85	quatro mil, seiscentos e noventa e sete reais e oitenta e seis centavos	RS 4.697,85
35	Fotopolimerizador de Resinas. TIPO LED, SEM FIO SEM RADIOMÉTRICO	SCHUSTER	EMITTER A FIT	UND	1	noventa e oito reais e quatro centavos	RS 981,34	noventa e oito reais e quatro centavos	RS 981,34
36	Ar Condicionado TIPO SPLIT CAPACIDADE CICLO 9.000 A 12.000 BTU-QUENTE E FRIO	ELGIN	ECO POWER 9.000 BTUS	UND	1	mil seiscentos e vinte e dois reais e trinta e quatro centavos	RS 1.622,34	mil seiscentos e vinte e dois reais e trinta e quatro centavos	RS 1.622,34
37	Ar Condicionado TIPO SPLIT CAPACIDADE CICLO 9.000 A 12.000 BTU-QUENTE E FRIO	ELGIN	ECO POWER 9.000 BTUS	UND	1	dois mil, duzentos e oitenta e oito reais e trinta e quatro centavos	RS 2.288,34	dois mil, duzentos e oitenta e oito reais e trinta e quatro centavos	RS 2.288,34

Folha nº 373  
 Proc. nº 19/23  
 RUBRICA

38	<p>Computador Portátil (Notebook) Especificação mínima: que esteja em linha de produção pelo fabricante. Computador portátil (notebook) com processador que possua no mínimo 4 Núcleos, 8 threads e frequência de 2,4 GHz; Unidade de Armazenamento SSD 240 GB Interface PCIe NVMe M.2, memória RAM de 8 GB, em 2 módulos híbridos de 4 GB cada, do tipo SDRAM DDR4 3000 MHz ou superior, tela LCD de 14 ou 15 polegadas widescreen, Anti-reflexo, suportar resolução Full HD (1920 x 1080 pixels), retro iluminada por LED, o teclado deverá conter todos os caracteres da língua portuguesa, inclusive 12 acentos, nas menores posições do teclado padrão ABNT2, mouse touchpad com 2 botões integrados, mouse óptico com conexão USB e botão de rolagem (scroll), interfaces de rede 10/100/1000 e 4.0 Sistema operacional Windows 10 pro (64 bits), bateria recarregável do tipo Ion de lítio com no mínimo 4 células, fonte externa automática compatível com o item, possuir interfaces USB 2.0 e 3.0, 1 HDMI ou display port e 1 VGA, leitor de cartões, webcam FULL HD (1080 p). Deverá vir acompanhado de mídia de tipo acobreada para transporte e acondicionamento do equipamento. O equipamento deverá ser novo, sem uso, reforma ou recondição.</p>	SAMSUNG	SAMSUNG BOOK	UND	1	sete mil e quatorze reais e sessenta e seis centavos	RS 7.014,66	sete mil e quatorze reais e sessenta e seis centavos	RS 7.014,66
39	<p>Computador Portátil (Notebook) Especificação mínima: que esteja em linha de produção pelo fabricante. Computador portátil (notebook) com processador que possua no mínimo 4 Núcleos, 8 threads e frequência de 2,4 GHz; Unidade de Armazenamento SSD 240 GB Interface PCIe NVMe M.2, memória RAM de 8 GB, em 2 módulos híbridos de 4 GB cada, do tipo SDRAM DDR4 3000 MHz ou superior, tela LCD de 14 ou 15 polegadas widescreen, Anti-reflexo, suportar resolução Full HD (1920 x 1080 pixels), retro iluminada por LED, o teclado deverá conter todos os caracteres da língua portuguesa, inclusive 12 acentos, nas menores posições do teclado padrão ABNT2, mouse touchpad com 2 botões integrados, mouse óptico com conexão USB e botão de rolagem (scroll), interfaces de rede 10/100/1000 e 4.0 Sistema operacional Windows 10 pro (64 bits), bateria recarregável do tipo Ion de lítio com no mínimo 4 células, fonte externa automática compatível com o item, possuir interfaces USB 2.0 e 3.0, 1 HDMI ou display port e 1 VGA, leitor de cartões, webcam FULL HD (1080 p). Deverá vir acompanhado de mídia de tipo acobreada para transporte e acondicionamento do equipamento. O equipamento deverá ser novo, sem uso, reforma ou recondição.</p>	SAMSUNG	SAMSUNG BOOK	UND	1	seis mil, novecentos e um reais e vinte centavos	RS 6.901,20	seis mil, novecentos e um reais e vinte centavos	RS 6.901,20
40	Mesa de Esmas ESTRUTURA MATERIAL DE CONFEÇÃO COM ARMÁRIOS MADEIRA-MDF	TUBOMED	TM 049	UND	1	três mil, setecentos e quarenta e três reais e quinze centavos	RS 3.743,15	três mil, setecentos e quarenta e três reais e quinze centavos	RS 3.743,15
41	Ar. Condição Capacidade (CICLO BTU) (QUENTE E FRIO) TIPO 9.000 A 12.000	EGON	ECO POWER 9.000 BTUS	UND	1	dois mil, trezentos e um reais e cinquenta e seis centavos	RS 2.301,56	dois mil, trezentos e um reais e cinquenta e seis centavos	RS 2.301,56

374  
19/23

42	Braçadeira para injeção MATERIAL DE CONFECÇÃO ESTRUTURADA(SUPOORTE DO BRAÇO) AÇO INOXIDÁVEL(AÇO INOXIDÁVEL TIPO PEDESTAL ALTURA REGULÁVEL	TUBOMED	TM 033	UND	1	trezentos e noventa e cinco reais e quatorze centavos	R\$ 395,14	trezentos e noventa e cinco reais e quatorze centavos	R\$ 395,14
43	Autoclave Horizontal de Solo (pequeno porte) CAPACIDADE (INACK PIA CARCÁ) CABRO (PIA RACK) OSMOSE REVERSA IMPRESSORA TIPO DE PORTA E DIDE 90 A 150(POSSUI) POSSUI(POSSUI) DESLIZA ATE(ATE 2 PORTAS	PHOENIX	AUTOCLAVE	UND	1	cento e cinquenta e dois mil, duzentos e oito reais e trinta centavos	R\$ 152.208,30	cento e cinquenta e dois mil, duzentos e oito reais e trinta centavos	R\$ 152.208,30
44	Air Condicionado CAPACIDADE(CICLO BTUS) QUENTE E FRIO TIPO 9.000 A 12.000	ELGIN	ECD POWER 9.000 BTUS	UND	1	dois mil, trezentos e trinta e três reais e vinte e sete centavos	R\$ 2.333,27	dois mil, trezentos e trinta e três reais e vinte e sete centavos	R\$ 2.333,27
45	Seladora TIPO(APLICACAO) MANUAL(GORAL) CILINDRICO	ESSENCE DENTAL	SOLAMOOK	UND	1	mil trezentos e trinta e sete reais e quarenta e cinco centavos	R\$ 1.336,65	mil trezentos e trinta e sete reais e quarenta e cinco centavos	R\$ 1.336,65
46	Bebidouro Purificador Refrigerado TIPO PRESSÃO COLUNA SIMPLES	BEGEL	PURESTIL	UND	2	mil e trinta e sete reais e setenta e nove centavos	R\$ 1.037,79	dois mil e setenta e cinco reais e cinquenta e oito centavos	R\$ 2.075,58
47	Cadeira de rodas Adulto MATERIAL DE CONFECÇÃO(APOIO PARA BRAÇOS(APOIO PARA PÉS(ELEVACAO) DE PEINAS ACO(OU FERRO) PINTADO(ESCAMOTÁVEL) REMOVÍVEL COM ELEVACAO UNIDADE ASSISTIDA- U B S DE SAUDE DE AREAS PSF	PRO LIFE	CONFORT LIBERTY OBEBO	UND	1	mil setecentos e oitenta e cinco reais e sessenta e cinco centavos	R\$ 1.785,65	mil setecentos e oitenta e cinco reais e sessenta e cinco centavos	R\$ 1.785,65
48	Câmara para Conservação de Imunobioticos MATERIAL DE CONFECÇÃO (GOBIETE INTERMED) AÇO INOXIDÁVEL BOA TEMPERATURA, ENTRE +2° C E + 8°C CIRCULACAO DE AR FORCADO POSSUI SENSORES INTERNOS (POSSU) DISCADOR DE EMERGENCIA POSSUI CAPACIDADE E QUANTIDADE DE GAVETAS(SISTEMA DE EMERGENCIA)REGISTRO DE DADOS ATÉ 300 LITROS(2 - A, 5	NOVA INSTRUMENTS	ML1760/280(12 HOMAS)	UND	1	vinete mil, novecentos e noventa e nove reais e quarenta e quatro centavos	R\$ 20.999,44	vinete mil, novecentos e noventa e nove reais e quarenta e quatro centavos	R\$ 20.999,44
49	Armário MATERIAL DE CONFECÇÃO(DIMENSÕES) PRATELERS(CAPACIDADE MINIMA DA PRATELEIRA ACO) ALTURA DE 100 A 210 CM X LARGURA DE 70 A 110 CM(1 OU 04) 40KG	AMAPA	ARMÁRIO 120	UND	1	mil cento e cinquenta e dois reais e noventa e seis centavos	R\$ 1.152,96	mil cento e cinquenta e dois reais e noventa e seis centavos	R\$ 1.152,96
50	Air Condicionado TIPO SPLIT CAPACIDADE(CICLO 9.000 A 12.000 BTUS) QUENTE E FRIO	ELGIN	ECD POWER 9.000 BTUS	UND	1	dois mil, trezentos e quarenta e sete reais e setenta e nove centavos	R\$ 2.347,79	dois mil, trezentos e quarenta e sete reais e setenta e nove centavos	R\$ 2.347,79
51	Central de Nebulização TIPO(Nº DE SAIDAS)SUPOORTE COM RODIZIOS COMPRESSOR( Nº DE 3 A 4 SAIDAS(POSSUI)	INALCOLIN	SAM-SPIRA-C	UND	1	dois mil, quinhentos e noventa reais e vinte e oito centavos	R\$ 2.590,28	dois mil, quinhentos e noventa reais e vinte e oito centavos	R\$ 2.590,28
52	Armário MATERIAL DE CONFECÇÃO(DIMENSÕES) PRATELEIRAS(CAPACIDADE MINIMA DA PRATELEIRA ACO) ALTURA DE 100 A 210 CM X LARGURA DE 70 A 110 CM(1 OU 04) 40KG	AMAPA	ARMÁRIO 120	UND	1	mil cento e sessenta e cinco reais e oitenta e sete centavos	R\$ 1.165,87	mil cento e sessenta e cinco reais e oitenta e sete centavos	R\$ 1.165,87
53	Nebulizador Portátil TIPO COMPRESSOR NÚMERO DE SAIDAS SIMULTÂNEAS 01	G-TECH	NEBULIZADOR PORTÁTIL	UND	1	duzentos e quarenta e cinco reais e setenta e seis centavos	R\$ 245,76	duzentos e quarenta e cinco reais e setenta e seis centavos	R\$ 245,76



54	Cadeira MATERIAL DE CONFECCÃO BRACOS REGULAGEM DE ALT RODÍZIOS ASSENTO E ENCOSTO AÇO OU FERRO PINTADO NÃO POSSUI NÃO POSSUI NÃO POSSUI ESTOFADO	PLATA MÓVEIS	STAR FIRA	UND	4	duzentos e sessenta e quatro reais e quarenta e cinco centavos	R\$ 264,45	mil e cinquenta e sete reais e oitenta centavos	R\$ 1.057,80
55	Geladeira/ Refrigerador CAPACIDADE DE 260 A 299L	ESMALTEC	RCD 34	UND	1	dois mil, oitocentos e trinta e nove reais e oitenta e oito centavos	R\$ 2.839,88	dois mil, oitocentos e trinta e nove reais e oitenta e oito centavos	R\$ 2.839,88
56	Ar Condicionado TIPO SPLIT CAPACIDADE CICLO 9.000 A 11.000 BTUS QUENTE E FRIO	EIGIN	ECO POWER 9.000 BTUS	UND	1	dois mil, trezentos e dez reais e quatorze centavos	R\$ 2.310,14	dois mil, trezentos e dez reais e quatorze centavos	R\$ 2.310,14
57	Armário MATERIAL DE CONFECCÃO DIMENSÕES PRATELEIRAS CAPACIDADE MINIMA DA PRATELEIRA AÇO ALTURA DE 100 A 210 CM X LARGURA DE 70 A 110 CM 3 OU 04 40KG	AMAPÁ	ARMÁRIO 120	UND	1	mil cento e sessenta e três reais e cinquenta e cinco centavos	R\$ 1.163,55	mil cento e sessenta e três reais e cinquenta e cinco centavos	R\$ 1.163,55
58	Cadeira MATERIAL DE CONFECCÃO BRACOS REGULAGEM DE ALT RODÍZIOS ASSENTO E ENCOSTO AÇO OU FERRO PINTADO NÃO POSSUI NÃO POSSUI NÃO POSSUI ESTOFADO	PLATA MÓVEIS	JS GIRATÓRIA	UND	2	duzentos e sessenta e três reais e sessenta e dois centavos	R\$ 263,62	quinhentos e vinte e sete reais e vinte e quatro centavos	R\$ 527,24
59	Estante MATERIAL DE CONFECCÃO CAPACIDADE DAS PRATELEIRAS REFORÇO AÇO FINO PRETADO DE 101 A 200 kg POSSUI	AMAPÁ	ESTANTE L2 E L3	UND	4	quinhentos e vinte e nove reais e noventa e dois centavos	R\$ 529,92	dois mil, cento e dezoito reais e sessenta e oito centavos	R\$ 2.119,68
60	Computador portátil (Notebook) Especificação mínima: que esteja em linha de produção pelo fabricante. Computador portátil (notebook) com processador que possua no mínimo 4 Núcleos, 8 threads e frequência de 2,4 GHz. Unidade de Armazenamento SSD 240 GB interface PCIe NVMe M.2, memória RAM de 8 GB, em 2 módulos idênticos de 4 GB cada, do tipo SDRAM DDR4 3000 MHz ou superior, tela LCD de 14 ou 15 polegadas widescreen, Anti reflex, suportar resolução FULL HD (1920 x 1080 pixels), retro iluminada por LED, o teclado deverá conter todos os caracteres da língua portuguesa, inclusive ç e acentos, nas mesmas posições do teclado padrão ABNT2, mouse touchpad com 2 botões integrados, mouse óptico com conexão USB e botão de rolagem (scroll). Interfaces de rede 10/100/1000 conector RJ-45, fibra e Wi-Fi padrão IEEE 802.11 b/g/n/v/a, Bluetooth mínimo 4.0. Sistema operacional Windows 10 pro (64 bits), bateria recarregável do tipo Ion de lítio com no mínimo 4 células, lida externa automática compatível com o firm, possui interfaces USB 2.0 e 3.0, HDMI ou display port e 1 VGA, leitor de cartão, webcam FULL HD (1080 p). Deverá vir acompanhado de maleta do tipo acionada para transporte e acondicionamento do equipamento. O equipamento deverá ser novo, sem uso, reforma ou recondição.	SAMSUNG	SAMSUNG BOOK	UND	1	cinco e sete mil, novecentos e noventa e quatro reais e cinquenta e cinco centavos	R\$ 27.994,75	vinte e sete mil, novecentos e noventa e quatro reais e cinquenta e cinco centavos	R\$ 27.994,75
61	Carro de Curativos MATERIAL DE CONFECCÃO ACESSÓRIOS AÇO INOXIDÁVEL   BALDE E BACA	TURBOMED	TM 075	UND	1	mil duzentos e sessenta e três reais e quatro centavos	R\$ 1.273,04	mil duzentos e sessenta e três reais e quatro centavos	R\$ 1.273,04
62	Brinquedo para Injeção MATERIAL DE CONFECCÃO (ESTRUTURA) FOCO DO INJECÇÃO AÇO INOXIDÁVEL AÇO INOXIDÁVEL TIPO PEDESTAL ALTAUMA REGULÁVEL	TURBOMED	TM 013	UND	1	quarenta e seis reais e três centavos	R\$ 400,03	quarenta e seis reais e três centavos	R\$ 400,03

376  
19/23

63	Ar Condicionado TIPO SPLIT CAPACIDADE CÍCLO 9.000 A 12.000 BTUS (QUENTE E FRIO)	FLUIN	ECO POWER 9.000 BTUS	UND	1	dois mil, trezentos e vinte e sete reais e trinta e dois centavos	R\$ 2.327,32	dois mil, trezentos e vinte e sete reais e trinta e dois centavos	R\$ 2.327,32
64	Mesa de Exames ESTRUTURA MATERIAL DE CONFEÇÃO COM ARMÁRIO MADEIRA-MDF	TURBOMED	TM 009	UND	1	três mil, setecentos e quarenta e seis reais e trinta e oito centavos	R\$ 3.746,38	três mil, setecentos e quarenta e seis reais e trinta e oito centavos	R\$ 3.746,38
65	Armário Vitrore NUMERO DE PORTAS MATERIAL DE CONFEÇÃO LATERAIS DE VIDRO 10 PORTAS/AÇO OU FERRO PINTADO/POSSEU	TURBOMED	TM 003	UND	1	mil e oitocentos e sessenta e quatro reais e quarenta e cinco centavos	R\$ 1.864,45	mil e oitocentos e sessenta e quatro reais e quarenta e cinco centavos	R\$ 1.864,45
66	DEA - Distribuidor Exorno Automática AUTOMAGIA DA BATERIA (AUXÍLIO RCP) (ACESSÓRIOS) 50 A 250 CHOQUES/ POSSUI 1 PAR ELÉTRICO	SAMARITAN	PAD 350P	UND	1	dez mil, novecentos e sessenta e dois reais e cinquenta e dois centavos	R\$ 10.962,82	dez mil, novecentos e sessenta e dois reais e cinquenta e dois centavos	R\$ 10.962,82
67	Usar para Fismioterapia, CANETA POSSUI 01 CANETA.	CAHILL	LARGEIMED-9050AM	UND	1	quatro mil, oitocentos e trinta e sete reais e um centavo	R\$ 4.813,41	quatro mil, oitocentos e trinta e sete reais e um centavo	R\$ 4.813,41
68	Foco Refletem Ambulatório (ILUMINAÇÃO LED HASTE FLEXÍVEL	MEDPEJ	FL-4000 HR LED	UND	1	seiscentos e sessenta e nove reais e cinquenta e sete centavos	R\$ 669,57	seiscentos e sessenta e nove reais e cinquenta e sete centavos	R\$ 669,57
69	Balde * Pedal MATERIAL DE CONFEÇÃO (CAPACIDADE AÇO INOX) DE 30L ATÉ 40L	BRINOX	BALDE 30 L	UND	2	quatrocentos e dezesseis reais e noventa e nove centavos	R\$ 416,99	oitocentos e trinta e três reais e noventa e oito centavos	R\$ 833,98
70	Escala com 2 degraus MATERIAL DE CONFEÇÃO AÇO INOX/INDIVÍDUAL	TUBOMED	TM 031	UND	2	trezentos e cinquenta e seis reais e oitenta e oito centavos	R\$ 356,88	setecentos e trinta e seis reais e setenta e seis centavos	R\$ 713,76
71	Mesa Ginecológica ESTRUTURA MATERIAL DE CONFEÇÃO SEM ARMÁRIO/AÇO FERRO PINTADO	TUBOMED	TM 053	UND	1	dois mil e dezoito reais e quarenta e seis centavos	R\$ 2.018,46	dois mil e dezoito reais e quarenta e seis centavos	R\$ 2.018,46
72	Ultrassom para Fisioterapia FREQUÊNCIA 1 E 3 MHz TELA LCD POSSUI MODO DE EMISSÃO OPERAÇÃO CONTÍNUO/PULSADO	IBRAMED	SUNPULSE III 1 E 3 MHz	UND	1	três mil, duzentos e quatro reais e vinte e seis centavos	R\$ 3.204,26	três mil, duzentos e quatro reais e vinte e seis centavos	R\$ 3.204,26
73	TELA * FES NÚMERO DE CANAIS DE CANAIS	IBRAMED	NEURDDVII II	UND	1	mil e setecentos e cinquenta e um reais e setenta e seis centavos	R\$ 1.751,76	mil e setecentos e cinquenta e um reais e setenta e seis centavos	R\$ 1.751,76
74	Mesa de Exames ESTRUTURA MATERIAL DE CONFEÇÃO COM ARMÁRIO MADEIRA-MDF	TURBOMED	TM 049	UND	1	três mil, oitocentos e sete reais e oitenta e quatro centavos	R\$ 3.867,84	três mil, oitocentos e sete reais e oitenta e quatro centavos	R\$ 3.867,84

75	Exercitador de Mãos e Dedos Construído em plástico de alta resistência, deve permitir trabalhar isoladamente em mão individual cada dedo em todos os eixos. Com resistência entre 3kg e 3,5kg.	ARCTUS	EXERCITADOR DE MÃOS	UND	5	noventa e um reais e doze centavos	RS 91,17	quarenta e cinco reais e cinco centavos	RS 455,85
76	Air Condicionado TIPO SPLIT CAPACIDADE[CICLO 9.000/ A 12.000 BTUS]QUENTE E FRIO	ELGIN	ECO POWER 9.000 BTUS	UND	1	dois mil, duzentos e oitenta e nove reais	RS 2.289,00	dois mil, duzentos e oitenta e nove reais	RS 2.289,00
77	Balança Antropométrica Adulto MODO DE OPERAÇÃO] CAPACIDADE MÁXIMA]ATÉ 150 KG.BÉLGUA.ANTROPOMÉTRICA.ATÉ 2 MÉTROS	WELMY	110CH	UND	1	dois mil reais e vinte centavos	RS 2.000,30	dois mil reais e vinte centavos	RS 2.000,20
78	Eletrorrelógio] CÂMBIOS]COMUNICAÇÃO COM COMPUTADOR] OPERAÇÃO]CORRET WI- FI]IMPRESSÃO DIRETA NO EQUIPAMENTO]AUMENTAÇÃO 12]POSSUI] DIRETA NO CONSOLE ]SEM CONECTIVIDADE WIFI]POSSUI EM FORMATO A4 ]MEDE ELÉTRICA E BATERIA	BIONET	CARDIO TOUCH 3000	UND	1	dezesseis mil, quatrocentos e setenta e três reais e quarenta e três centavos	RS 19.573,43	dezesseis mil, quatrocentos e setenta e três reais e quarenta e três centavos	RS 19.573,43
79	Mesa de Escritório: MATERIAL DE CORFEÇÃO]FORMATO]GAVETAS MADEIRA OU MDF OU SIMILAR]RETANGULAR]POSSUI	PLATA MÓVELS	POP NEW	UND	1	setecentos e vinte e nove reais e cinquenta e dois centavos	RS 729,52	setecentos e vinte e nove reais e cinquenta e dois centavos	RS 729,52
80	Air Condicionado TIPO SPLIT CAPACIDADE CICLO 9.000 A 12.000 BTUS]QUENTE E FRIO	ELGIN	ECO POWER 9.000 BTUS	UND	1	dois mil, trezentos e três reais e cinquenta e quatro centavos	RS 2.303,54	dois mil, trezentos e três reais e cinquenta e quatro centavos	RS 2.303,54
81	Computador Portátil (Notebook) Especificação mínima: que esteja em linha de produção pelo fabricante. Computador portátil (notebook) com processador que possua no mínimo 4 Núcleos, 8 threads e frequência de 2,4 GHz; Unidade de Armazenamento SSD 240 GB interface PCIe NVMe M.2., memória RAM de 8 GB, em 2 módulos térmicos de 4 GB cada, do tipo SDRAM DDR4 3000 MHz ou superior; tela LCD de 14 ou 15 polegadas widescreen, Anti reflexão, suportar resolução FULL HD (1920 x 1080 pixels), retro iluminada por LED, o teclado deverá conter teclas em caracteres da língua portuguesa, inclusive ç e acentos, nas mesmas posições do teclado padrão ABNT2, mouse touchpad com 2 botões, integrados, mouse óptico com conexão USB e botão de rolagem (scroll), interfaces de vídeo 10/100/1000 ethernet (1.45 Tbps) e WIFI padrão IEEE 802.11 b/g/n/ac. Bluetooth mínimo 4.0. Sistema operacional Windows 10 pro (64 bits); bateria recarregável do tipo Ion de lítio com no mínimo 4 células, fonte externa automática compatível com o item, possuir interfaces USB 2.0 e 3.0, 1 HDMI ou display port e 1 VGA, leitor de cartão, webcam FULL HD (1080 p). Deverá vir acompanhado de matéria de tipo acolchoada para transporte e acondicionamento do equipamento. O equipamento deverá ser novo, sem uso, reforma ou recondicionamento.	SAMSUNG	SAMSUNG BOOK	UND	1	seis mil, novecentos e trinta e um reais e cinco centavos	RS 6.931,05	seis mil, novecentos e trinta e um reais e cinco centavos	RS 6.931,05
82	Bambu MATERIAL DE CORFEÇÃO]TAMANHO]BORDADOS. AÇO INOX]ÁVEL]TAMANHO TRIPLO]POSSUI	TUBOMED	TM 012.1	UND	1	mil e vinte e três reais e cinquenta e seis centavos	RS 1.023,56	mil e vinte e três reais e cinquenta e seis centavos	RS 1.023,56
83	Mesa de Escritório: MATERIAL DE CORFEÇÃO]FORMATO]GAVETAS MADEIRA OU MDF OU SIMILAR]RETANGULAR]POSSUI	PLATA MÓVELS	POP NEW	UND	1	setecentos e trinta reais e quatro centavos	RS 730,15	setecentos e trinta reais e quatro centavos	RS 730,15
84	Balde + Pega MATERIAL DE CORFEÇÃO]CAPACIDADE AÇO INOX]DE 30L]ATÉ 49L	BRINOX	BALDE A PEDAL 30 L	UND	1	quatrocentos e dezesseis reais e sessenta e seis centavos	RS 416,66	quatrocentos e dezesseis reais e sessenta e seis centavos	RS 416,66





97	Central de Nebulização TIPO/IN DE SAÍDAS SUPPORTO COM RODÍZIOS MÍNIMAS  COMPRESSOR DE 3 A 4 SAÍDAS POSSUI	INALOCLIN	SAMI-5004-C	UNO	1	dois mil, quinhentos e setenta e um reais e setenta e um centavos	R\$ 2.571,21	dois mil, quinhentos e setenta e um reais e setenta e um centavos	R\$ 2.571,21
98	Cadeira MATERIAL DE CONFEÇÃO BRAÇOS REGULAGEM DE ALT RODÍZIOS ASSENTO E ENCOSTO AÇO OU FERRO PINTADO NÃO POSSUI NÃO POSSUI ESTOFADO	PLATA MÓVELS	STAR FIMA	UNO	5	duzentos e sessenta e seis reais e quarenta e nove centavos	R\$ 266,49	mil trezentos e trinta e dois reais e quarenta e cinco centavos	R\$ 1.332,45
99	Armário MATERIAL DE CONFEÇÃO DIMENSÕES PRATELEIRAS  CAPACIDADE MÍNIMA DA PRATELEIRA AÇÚ ALTURA DE 100 A 210 CM X LARGURA DE 70 A 110 CM 3 OU 04 40KG	AMAPÁ	ARMÁRIO 120	UNO	1	mil cento e setenta e sete reais e oitenta e um centavos	R\$ 1.177,81	mil cento e setenta e sete reais e oitenta e um centavos	R\$ 1.177,81
100	Nebulizador Portátil TIPO COMPRESSOR NÚMERO DE SAÍDAS SIMULTÂNEAS 01	G-TECH	NEBULIZADOR PORTÁTIL	UNO	2	duzentos e quarenta e seis reais e noventa e seis centavos	R\$ 246,96	quatrocentos e noventa e três reais e noventa e dois centavos	R\$ 493,92
101	Armário Vidro NÚMERO DE PORTAS MATERIAL DE CONFEÇÃO LATERAIS DE VIDRO 02 PORTAS AÇO OU FERRO PINTADO POSSUI	TUBOMED	TM 003	UNO	2	mil oitocentos e sessenta reais e setenta centavos	R\$ 1.860,70	três mil, setecentos e vinte e um reais e quarenta centavos	R\$ 3.721,40
102	Geladeira/ Refrigerador CAPACIDADE DE 260 A 299 L	ESMALTEC	REF 34	UNO	1	dois mil, setecentos e noventa e seis reais e cinquenta e cinco centavos	R\$ 2.796,55	dois mil, setecentos e noventa e seis reais e cinquenta e cinco centavos	R\$ 2.796,55
103	Ar Condicionado TIPO SPLIT CAPACIDADE CICLO 9.000 A 12.000 BTU's QUENTE E FRIO	ELGIN	ECD POWER 9.000 BTU'S	UNO	1	dois mil, quatrocentos e oitenta e seis reais e onze centavos	R\$ 2.486,11	dois mil, quatrocentos e oitenta e seis reais e onze centavos	R\$ 2.486,11
104	Balde a Pedra MATERIAL DE CONFEÇÃO CAPACIDADE AÇO 300L DE 30 ATE 49K	BRINOK	BALDE A PEDRA 30 L	UNO	1	quatrocentos e vinte reais e sessenta e nove centavos	R\$ 420,69	quatrocentos e vinte reais e sessenta e nove centavos	R\$ 420,69
105	Ar Condicionado TIPO SPLIT CAPACIDADE CICLO 9.000 A 12.000 BTU's QUENTE E FRIO	ELGIN	ECD POWER 9.000 BTU'S	UNO	1	dois mil, duzentos e noventa e oito reais e vinte e cinco centavos	R\$ 2.298,25	dois mil, duzentos e noventa e oito reais e vinte e cinco centavos	R\$ 2.298,25
106	Mesa de Felpas ESTRUTURA MATERIAL DE CONFEÇÃO COM ARMÁRIO MADEIRA MDF	TUBOMED	TM 049	UNO	1	três mil, setecentos e noventa e três reais e noventa e três centavos	R\$ 3.753,93	três mil, setecentos e noventa e três reais e noventa e três centavos	R\$ 3.753,93
107	Carro de Curativos MATERIAL DE CONFEÇÃO ACESSÓRIOS AÇO INOXIDÁVEL   BALDE E BACIA	TUBOMED	TM 075	UNO	1	mil duzentos e oitenta e sete reais	R\$ 1.287,00	mil duzentos e oitenta e sete reais	R\$ 1.287,00
108	Armário Vidro NÚMERO DE PORTAS MATERIAL DE CONFEÇÃO LATERAIS DE VIDRO 02 PORTAS AÇO OU FERRO PINTADO POSSUI	TUBOMED	TM 003	UNO	1	mil oitocentos e oitenta e quatro reais e oitenta e quatro centavos	R\$ 1.884,04	mil oitocentos e oitenta e quatro reais e oitenta e quatro centavos	R\$ 1.884,04
109	TENS E FLS RUMIEMO DE CARBON OS CARBONIS	IBRAMED	HEURCOVIN II	UNO	1	mil setecentos e setenta e cinco reais e setenta e quatro centavos	R\$ 1.775,74	mil setecentos e setenta e cinco reais e setenta e quatro centavos	R\$ 1.775,74

380  
 19/23

110	Ultrassom para Fisiologia FREQÜÊNCIA 1 E 3 MHz TELA LCD POSSUI MODO DE EMISSÃO   OPERAÇÃO CONTRIBUIÇÃO PULSADO	BIHAMED	SONOPULSE III 1 E 3 MHz	UND	1	três mil, cento e noventa e sete reais e três centavos	R\$ 3.197,03	três mil, cento e noventa e sete reais e três centavos	R\$ 3.197,03
111	Colposcópio AUMENTO CÂMERA MONITOR VARIÁVEL POSSUI NÃO POSSUI	GG	MISCO VARIÁVEL + CÂMERA HÔMI	UND	1	trinta e quatro mil, duzentos e cinco reais e sessenta e oito centavos	R\$ 34.205,68	trinta e quatro mil, duzentos e cinco reais e sessenta e oito centavos	R\$ 34.205,68
112	Área (biocelular) ESTRUTURA MATERIAL DE CONFEÇÃO SEM AMÁMIO AÇO-FEMO PINTADO	TURBOMED	TM051	UND	1	mil novecentos e noventa e dois reais e vinte e oito centavos	R\$ 1.992,28	mil novecentos e noventa e dois reais e vinte e oito centavos	R\$ 1.992,28
113	Ar- Condicionado TIPO SPLIT CAPACIDADE CICLO 9.000 A 12.000 BTUS QUENTE E FRIO	ELGIN	ECCO POWER 9.000 BTUS	UND	1	dois mil, duzentos e oitenta e nove reais e sessenta e sete centavos	R\$ 2.289,67	dois mil, duzentos e oitenta e nove reais e sessenta e sete centavos	R\$ 2.289,67
114	Trensador de Mãos e Dedos Construído em plástico de alta resistência, deve permitir trabalhar isoladamente em mão individual cada dedo ou todos os dedos. Com resistência entre 3kg e 3,5kg.	ABETUS	EXERCITADOR DE MÃOS	UND	3	oitenta e nove reais e oitenta e seis centavos	R\$ 89,86	duzentos e sessenta e nove reais e cinquenta e oito centavos	R\$ 269,58
115	Ar- Condicionado TIPO SPLIT CAPACIDADE CICLO 9.000 A 12.000 BTUS QUENTE E FRIO	ELGIN	ECCO POWER 9.000 BTUS	UND	1	dois mil, trezentos e onze reais e sessenta e dois centavos	R\$ 2.311,62	dois mil, trezentos e onze reais e sessenta e dois centavos	R\$ 2.311,62
116	Mesa Auxiliar DIMENSÕES MATERIAL DE CONFEÇÃO DE 40X40X80CM. A 40X80X80CM AÇO INOXIDÁVEL	TURBOMED	TM039	UND	1	noventa e dois reais e vinte e três centavos	R\$ 910,23	noventa e dois reais e vinte e três centavos	R\$ 910,23
117	Balde a Pedal MATERIAL DE CONFEÇÃO CAPACIDADE AÇO INOX DE SOL.ATE 40L	BRINDX	BALDE A PEDAL 30 L	UND	1	quatrocentos e dezesseis reais e noventa e nove centavos	R\$ 416,99	quatrocentos e dezesseis reais e noventa e nove centavos	R\$ 416,99
118	Caixa para Descartação de Linhas Endodônticas CAPACIDADE ATÉ 30 LÍMNAS	PAVA	CK P/ DESINF. DE LÍMNAS	UND	2	setenta e cinco reais e setenta e sete centavos	R\$ 75,70	cento e cinquenta e um reais e quarenta e dois centavos	R\$ 151,40
119	Fetopulmonador de Resinas TIPO LED, SEM PNO SEM RADIOMETRO	SCHUSTER	EMITTER A FIT	UND	1	noventa e oitenta e cinco reais e trinta e dois centavos	R\$ 985,32	noventa e oitenta e cinco reais e trinta e dois centavos	R\$ 985,32
120	Mochô MATERIAL DE CONFEÇÃO ENCOSTO REGULAGEM DE ALTURA  AÇO OU FERRO CROMADO POSSUI A GÁS	ITEX SAÚDE	MOCCHO	UND	1	quinhentos e trinta e seis reais e cinquenta e sete centavos	R\$ 536,50	quinhentos e trinta e seis reais e cinquenta e sete centavos	R\$ 536,50
121	Compressor Odontológico CAPACIDADE RESERVATÓRIO   POTÊNCIA   CONSUMO 30 A 39 L 1 A 1,5HP S A 7 PÉS IREMO DE ÓLEO SIM	EVOXK	30 L	UND	1	quatro mil, setecentos e setenta e três reais e sessenta e três centavos	R\$ 4.773,63	quatro mil, setecentos e setenta e três reais e sessenta e três centavos	R\$ 4.773,63
122	Cadeira Odontológica Completa (equipar/ sugador/ refletores) TERMINAIS ATE 3 EQUIPO TIPO CARTOU ACOPLADO COMANDO DA CADEIRA PEDAL CARTEIRA REFLECTOR CUBA PORCELANA CERÂMICA SERINGA TRÍPLICE PEÇA CONTRA ÂNGULO MICRO MOTOR CANETA DE ROTAÇÃO UNIDADE AUXILIAR (SUGADOR) MOCCHO	SANTAREN	PHONIX 1	UND	1	sete mil e oitenta e cinco reais e trinta e dois centavos	R\$ 20.085,30	sete mil e oitenta e cinco reais e trinta e dois centavos	R\$ 20.085,30



123	ARMÁRIO MATERIAL DE CONFECCÃO(DIMENSÕES(PRATELEIRAS) CAPACIDADE MÍNIMA DA PRATELEIRA(ALTURA DE 110 A 110 CM X LARGURA DE 70 A 110 CM) 3 OU 04)4066	ARMÁRIO 120	UNID	1	mil cento e sessenta e dois reais e vinte e três centavos	R\$ 1.162,23	mil cento e sessenta e dois reais e vinte e três centavos	R\$ 1.162,23
124	Computador Portátil (Notebook) Especificação mínima: que esteja em linha de produção pelo fabricante. Computador portátil (notebook) com processador que possua no mínimo 4 Núcleos, 8 threads e frequência de 2,4 GHz. Unidade de Armazenamento SSD 240 GB interface PCIe NVMe M.2., memória RAM de 8 GB, eHFI 2 módulos de memória de 4 GB cada, do tipo SDRAM DDR4 3000 MHz ou superior, tela LCD de 14 ou 15 polegadas widescreen. Áudio: reflexo, suportar resolução FULL HD (1920 x 1080 pixels), retro iluminada por LED, o teclado deverá conter todos os caracteres da língua portuguesa, inclusive ç e acentos, nas mesmas posições do teclado padrão ABNT2, mouse: touchpad com 2 botões, integrados, mouse óptico com conexão USB e botão de rolagem (scroll), interfaces: de rede 10/100/1000 connect RJ-45 10mb/s e WIFI padrão IEEE 802.11 a/b/g/n/ac. Bluetooth mínimo 4.0. Sistema operacional Windows 10 pro (64 bits), bateria recarregável do tipo ion de lítio com no mínimo 4 células, fonte externa automática, compatível com o item, possuir interfaces USB 2.0 e 3.0, 1 HDMI ou display port e 1 VGA, leitor de cartão, webcam FULL HD (1080 p). Deverá vir acompanhado de maleta do tipo acolchoada para transporte e acondicionamento do equipamento. O equipamento deverá ser novo, sem uso, reforma ou recondicionamento.	SAMSUNG SAMSUNG BOOK	UNID	1	seis mil, novecentos e vinte e um reais e dez centavos	R\$ 6.921,10	seis mil, novecentos e vinte e um reais e dez centavos	R\$ 6.921,10
125	Ar Condicionado TIPO SPLIT CAPACIDADE(CICLO 9.000 A 12.000 BTUs)QUENTE E FRIO	ELGIN	UNID	1	dois mil, duzentos e noventa e oito reais e vinte e cinco centavos	R\$ 2.298,25	dois mil, duzentos e noventa e oito reais e vinte e cinco centavos	R\$ 2.298,25
126	Mesa de Escritório MATERIAL DE CONECCÃO(FORMATO)(GAVETAS MADEIRA OU MDF DU MEF. OU SIMILAR(RETANGULAR)POSSUI	PLATA MÓVEL	UNID	1	setecentos e trinta e três reais e vinte e oito centavos	R\$ 733,28	setecentos e trinta e três reais e vinte e oito centavos	R\$ 733,28
127	Seladora TIPO) APLICACÃO MANUAL(GRAU CIRURGICO	ESSENCE DENTAL	UNID	1	mil trezentos e trinta e sete reais e noventa e oito centavos	R\$ 1.337,98	mil trezentos e trinta e sete reais e noventa e oito centavos	R\$ 1.337,98
128	Anticlavador horizontal do Mesa (até 75 litros) MODO DE OPERAÇÃO) CAPACIDADE DIGITAL(LATE 25 LITROS	STERMAX	UNID	1	seis mil, oitocentos e treze reais e oito centavos	R\$ 6.813,08	seis mil, oitocentos e treze reais e oito centavos	R\$ 6.813,08
129	Ar Condicionado TIPO SPLIT CAPACIDADE(CICLO 9.000 A 12.000 BTUs)QUENTE E FRIO	ELGIN	UNID	1	dois mil, trezentos e vinte e sete reais e noventa e nove centavos	R\$ 2.327,97	dois mil, trezentos e vinte e sete reais e noventa e nove centavos	R\$ 2.327,97
130	Cadeira de Rodas Adulto MATERIAL DE CONFECÇÃO(APOIO PARA BRAÇOS(APOIO PARA PÉS)ELEVACÃO DE PERNAS ACO OU FERRO PINTADO ESCAMOTEÁVEL, REMOVEL COM ELEVACÃO	PRO LIFE	UNID	1	mil setecentos e trinta e oito reais e trinta e sete centavos	R\$ 1.738,37	mil setecentos e trinta e oito reais e trinta e sete centavos	R\$ 1.738,37

Folha nº 382  
 Proc. nº 19/23  
 Sessão

311	Bebedouro/ Purificador Refrigerado TIPO PRESSÃO COLUNA SIMPLES	BESEL	PURESTA	UNO	2	mil duzentos e setenta e três reais e cinquenta e cinco centavos	RS 1.273,55	dois mil, quarentas e quatro reais e sete mil e dois centavos	RS 2.547,10
312	Balde a Pedal MATERIAL DE CONFEÇÃO(CAPACIDADE AÇO INOX)(DE 30L ATE 49L	BRINDUX	BALDE A PEDAL AÇO 30 L	UNID	4	quatrocentos e trinta e um reais e sessenta e um centavos	RS 413,61	mil, setecientos e setenta e oito reais e quarenta e quatro centavos	RS 1.658,04
VALOR TOTAL									
VALOR TOTAL POR EXTENSO									
RS 608.750,00 seiscentos e sete mil, setecentistas e cinquenta e seis reais e oitenta centavos									

VALIDADE: A proposta comercial terá validade mínima de 90 (noventa) dias, a contar da data da abertura da sessão pública.

ENTREGA: CONFORME EDITAL DE REFERÊNCIA.

PAGAMENTO: Será efetuado no prazo de até 30 (trinta) dias, após o recebimento definitivo dos serviços, desde que não haja fator impeditivo previsto pela CONTRATADA, mediante a apresentação de Nota Fiscal/Fatura.

2. Declaro que nos preços indicados na planilha de preços acima, estão incluídos todos os custos, benefícios, encargos, tributos e demais contribuições pertinentes.

3. Declaro conhecer a legislação de regência desta licitação e que os serviços serão prestados de acordo com as condições estabelecidas neste Edital e seus anexos, que conhecemos e aceitamos em todos os seus termos.

4. O prazo de validade desta proposta é de 90 (NOVENTA) dias, contados da data de abertura, conforme previsto no preâmbulo do Edital do PREGÃO ELETRÔNICO – SRP Nº 16/2023.

5. Declaro que prestar os serviços licitados no prazo máximo, contados do recebimento da Ordem de Serviço.

6. Declaro que providenciaremos a substituição do(s) produto(s) rejeitado(s) no todo ou em parte pela contratante, na hipótese de não conformidade com as especificações exigidas no Anexo I – Termo de Referência, quando do seu recebimento provisório, no prazo de até 7 (sete) dias, a contar da notificação oficial feita pelo gestor/fiscal da contratação, sem qualquer custo para a Contratante.

7. Os produtos utilizados para a prestação dos serviços ofertados terão validade igual ou superior a 90 (noventa) dias, a contar da entrega definitiva do objeto, aceitando-se os casos em que o fabricante estipule prazo

PINDAMÉ MIRIM - MA, 30 DE MARÇO DE 2023.

Folha nº 383  
Proc. nº 19/23  
Assinatura



**INFORMAXX**  
Informática e Tecnologia

**MENDES PINTO – COMÉRCIO E SERVIÇOS LTD EPP**  
CNPJ: 09.653.112/0001-16  
Insc. Estadual: 12.288.289-0

**Á**  
**PREFEITURA MUNICIPAL DE PINDARÉ DE MIRIM -MA**  
**PREGÃO ELETRÔNICO – SRP Nº 16/2023**  
**SISTEMA DE REGISTRO DE PREÇOS**  
**PROCESSO ADMINISTRATIVO Nº 19/2023**  
**DATA: 30.03.2023 HORA: 11:00HRS.**

**PROPOSTA DE PREÇO**

**OBJETO:** Registro de Preços para eventual e futura contratação de empresa para aquisição de equipamentos e material permanente para unidade básica de saúde atendendo as necessidades da Secretária de Saúde do Município de Pindaré Mirim - MA, conforme especificações, quantitativos e condições estabelecidas neste Termo de Referência.

Prezado Senhor(a)

A empresa **MENDES PINTO COMERCIO E SERVIÇOS LTDA EPP**, com sede na Rua Coronel Chaves nº. 450 Edifício Flávio Loja 03 São Francisco –São Luís/MA, inscrita no **CNPJ Nº 09.653.112/0001-16**, abaixo assinada por seu representante legal, interessada na participação do presente pregão, apresentar proposta comercial, nas seguintes condições:

ITEM	DESCRIÇÃO	MARCA	UND	QTD	VALORES R\$	
					UNITÁRIO	TOTAL
01	MESA DE ESCRITÓRIO: MATERIAL DE CONFEÇÃO FORMATO GAVETAS MADEIRA OU MDP OU MDF OU SIMILAR RETANGULAR POSSUI	MODELO MOVEIS	UND	01	R\$ 730,00	R\$ 730,00
03	COMPUTADOR PORTÁTIL (NOTEBOOK) ESPECIFICAÇÃO MÍNIMA: QUE ESTEJA EM LINHA DE PRODUÇÃO PELO FABRICANTE. COMPUTADOR PORTÁTIL (NOTEBOOK) COM PROCESSADOR QUE POSSUA NO MÍNIMO 4 NÚCLEOS, 8 THERADS E FREQUÊNCIA DE 2.4 GHZ; UNIDADE DE ARMAZENAMENTO SSD 240 GB INTERFACE PCIE NVME M.2 , MEMÓRIA RAM DE 8 GB, EM 2 MÓDULOS IDÊNTICOS DE 4 GB CADA, DO TIPO SDRAM DDR4 3000 MHZ OU SUPERIOR, TELA LCD DE 14 OU 15 POLEGADAS WIDESCREEN, ANTI REFLEXO, SUPORTAR RESOLUÇÃO FULL HD(1920 X 1080 PIXELS), RETRO ILUMINADA POR LED, O TECLADO DEVERÁ CONTER TODOS OS CARACTERES DA LÍNGUA PORTUGUESA, INCLUSIVE Ç E ACENTOS, NAS MESMAS POSIÇÕES DO TECLADO PADRÃO ABNT2, MOUSE TOUCHPAD COM 2 BOTÕES INTEGRADOS, MOUSE ÓPTICO COM CONEXÃO USB E BOTÃO DE ROLAGEM (SCROLL), INTERFACES DE REDE 10/100/1000 CONECTOR RJ-45 FÊMEA E WIFI PADRÃO IEEE 802.11 B/G/N/AC, BLUETOOTH MÍNIMO 4.0. SISTEMA OPERACIONAL WINDOWS 10 PRO (64 BITS), BATERIA RECARREGÁVEL DO TIPO ION DE LÍTIO COM NO	LENOVO V15G2ITL 82ME000EBR	UND	01	R\$ 6.980,00	R\$ 6.980,00



[in.formaxxtecnologia@hotmail.com](mailto:in.formaxxtecnologia@hotmail.com)



(98) 3268.9519 / 98876.1244



Rua coronel Chaves nº450 Edifício Flávio Loja 03  
Cep:65076.406 São Francisco São Luís – MA







**INFORMAXX**  
Informática e Tecnologia

**MENDES PINTO – COMÉRCIO E SERVIÇOS LTD EPP**

CNPJ: 09.653.112/0001-16

Insc. Estadual: 12.288.289-0

	MÍNIMO 4 CÉLULAS, FONTE EXTERNA AUTOMÁTICA COMPATÍVEL COM O ITEM, POSSUIR INTERFACES USB 2.0 E 3.0, 1 HDMI OUDISPLAY PORT E 1 VGA, LEITOR DE CARTÃO, WEBCAM FULL HD (1080 P). DEVERÁ VIR ACOMPANHADO DE MALETA DO TIPO ACOLCHOADA PARA TRANSPORTE E ACONDICIONAMENTO DO EQUIPAMENTO. O EQUIPAMENTO DEVERÁ SER NOVO, SEM USO, REFORMA OU RECONDICIONAMENTO.					
10	ARMÁRIO MATERIAL DE CONFECCÃO DIMENSÕES PRATELEIRAS  CAPACIDADE MÍNIMA DA PRATELEIRA AÇO ALTURA DE 100 A 210 CM X LARGURA DE 70 A 110 CM 3 OU 04 40KG	MODELO MOVEIS	UND	01	R\$ 1.150,00	R\$ 1.150,00
11	ESTANTE MATERIAL DE CONFECCÃO CAPACIDADE DAS PRATELEIRAS REFORÇO AÇO FERRO PINTADO DE 101 A 200 KG POSSUI	MODELO MOVEIS	UND	02	R\$ 525,00	R\$ 1.050,00
12	COMPUTADOR PORTÁTIL (NOTEBOOK) ESPECIFICAÇÃO MÍNIMA: QUE ESTEJA EM LINHA DE PRODUÇÃO PELO FABRICANTE. COMPUTADOR PORTÁTIL (NOTEBOOK) COM PROCESSADOR QUE POSSUA NO MÍNIMO 4 NÚCLEOS, 8 THEREADS E FREQUÊNCIA DE 2.4 GHZ; UNIDADE DE ARMAZENAMENTO SSD 240 GB INTERFACE PCIE NVME M.2 , MEMÓRIA RAM DE 8 GB, EM 2 MÓDULOS IDÊNTICOS DE 4 GB CADA, DO TIPO SDRAM DDR4 3000 MHZ OU SUPERIOR, TELA LCD DE 14 OU 15 POLEGADAS WIDESCREEN, ANTI REFLEXO, SUPORTAR RESOLUÇÃO FULL HD(1920 X 1080 PIXELS), RETRO ILUMINADA POR LED,O TECLADO DEVERÁ CONTER TODOS OS CARACTERES DALÍNGUA PORTUGUESA, INCLUSIVE Ç E ACENTOS, NAS MESMAS POSIÇÕES DO TECLADO PADRÃO ABNT2, MOUSE TOUCHPAD COM 2 BOTÕES INTEGRADOS, MOUSE ÓPTICO COM CONEXÃO USB E BOTÃO DE ROLAGEM (SCROLL), INTERFACES DE REDE 10/100/1000 CONECTOR RJ-45 FÊMEA E WIFI PADRÃO IEEE 802.11 B/G/N/AC, BLUETOOTH MÍNIMO 4.0. SISTEMA OPERACIONAL WINDOWS 10 PRO (64 BITS), BATERIA RECARREGÁVEL DO TIPO ION DE LÍTIUM COM NO MÍNIMO 4 CÉLULAS, FONTE EXTERNA AUTOMÁTICA COMPATÍVEL COM O ITEM, POSSUIR INTERFACES USB 2.0 E 3.0, 1 HDMI OUDISPLAY PORT E 1 VGA, LEITOR DE CARTÃO, WEBCAM FULL HD (1080 P). DEVERÁ VIR ACOMPANHADO DE MALETA DO TIPO ACOLCHOADA PARA TRANSPORTE E ACONDICIONAMENTO DO EQUIPAMENTO. O EQUIPAMENTO DEVERÁ SER NOVO, SEM USO, REFORMA OU RECONDICIONAMENTO.	LENOVO V15G2ITL 82ME000EBR	UND	01	R\$ 6.970,00	R\$ 6.970,00
13	MESA DE ESCRITÓRIO MATERIAL DE CONFECCÃO FORMATO GAVETAS MADEIRA OU MDP OU MDF OU SIMILAR RETANGULAR POSSUI	MODELO MOVEIS	UND	01	R\$720,00	R\$ 720,00



[in.formaxxtecnologia@hotmail.com](mailto:in.formaxxtecnologia@hotmail.com)



(98) 3268.9519 / 98876.1244



Rua coronel Chaves nº450 Edifício Flávio Loja 03

Cep:65076.406 São Francisco São Luís – MA



Folha nº 385  
 Proc. nº 19/23  
 Rubrica



**MENDES PINTO – COMÉRCIO E SERVIÇOS LTD EPP**

CNPJ: 09.653.112/0001-16

Insc. Estadual: 12.288.289-0

19	CARRO DE CURATIVOS MATERIAL DE CONFECCÃO   ACESSÓRIOS AÇO INOXIDÁVEL   BALDE E BACIA	MODELO MOVEIS	UND	01	R\$ 1.300,00	R\$ 1.300,00
20	ARMÁRIO VITRINE NUMERO DE PORTAS MATERIAL DECONFECCÃO LATERAIS DE VIDRO 02 PORTAS AÇO OU FERRO PINTADO POSSUI	MODELO MOVEIS	UND	01	R\$ 1.870,00	R\$ 1.870,00
21	BIOMBOMATERIAL DE CONFECCÃO TAMANHO RODÍZIOS AÇO INOXIDÁVEL TAMANHO TRIPLO POSSUI	MODELO MOVEIS	UND	01	R\$ 1.010,00	R\$ 1.010,00
22	MESA DE ESCRITÓRIO MATERIAL DE CONFECCÃO FORMATO GAVETAS MADEIRA OU MDP OU MDF OU SIMILAR RETANGULAR POSSUI	MODELO MOVEIS	UND	01	R\$ 720,00	R\$ 720,00
26	FOCO REFLETOR AMBULATORIAL ILUMINAÇÃO LED HASTE FLEXÍVEL	MODELO MOVEIS	UND	01	R\$ 680,00	R\$ 680,00
28	MESA DE EXAMES ESTRUTURA MATERIAL DE CONFECCÃO COM ARMÁRIO MADEIRA-MDF	MODELO MOVEIS	UND	01	R\$ 3.820,00	R\$ 3.820,00
30	MESA GINECOLÓGICA ESTRUTURA MATERIAL DE CONFECCÃO SEM ARMÁRIO AÇO-FERRO PINTADO	MODELO MOVEIS	UND	01	R\$ 2.100,00	R\$ 2.100,00
38	COMPUTADOR PORTÁTIL (NOTEBOOK) ESPECIFICAÇÃO MÍNIMA: QUE ESTEJA EM LINHA DE PRODUÇÃO PELO FABRICANTE. COMPUTADOR PORTÁTIL (NOTEBOOK) COM PROCESSADOR QUE POSSUA NO MÍNIMO 4 NÚCLEOS, 8 THERADS E FREQUÊNCIA DE 2.4 GHZ; UNIDADE DE ARMAZENAMENTO SSD 240 GB INTERFACE PCIE NVME M.2, MEMÓRIA RAM DE 8 GB, EM 2 MÓDULOS IDÊNTICOS DE 4 GB CADA, DO TIPO SDRAM DDR4 3000 MHZ OU SUPERIOR, TELA LCD DE 14 OU 15 POLEGADAS WIDESCREEEN, ANTI REFLEXO, SUPORTAR RESOLUÇÃO FULL HD (1920 X 1080 PIXELS), RETRO ILUMINADA POR LED, O TECLADO DEVERÁ CONTER TODOS OS CARÁCTERES DA LÍNGUA PORTUGUESA, INCLUSIVE Ç E ACENTOS, NAS MESMAS POSIÇÕES DO TECLADO PADRÃO ABNT2, MOUSE TOUCHPAD COM 2 BOTÕES INTEGRADOS, MOUSE ÓPTICO COM CONEXÃO USB E BOTÃO DE ROLAGEM (SCROLL), INTERFACES DE REDE 10/100/1000 CONECTOR RJ-45 FÊMEA E WIFI PADRÃO IEEE 802.11 B/G/N/AC, BLUETOOTH MÍNIMO 4.0. SISTEMA OPERACIONAL WINDOWS 10 PRO (64 BITS), BATERIA RECARREGÁVEL DO TIPO ÍON DE LÍTIUM COM NO MÍNIMO 4 CÉLULAS, FONTE EXTERNA AUTOMÁTICA COMPATÍVEL COM O ITEM, POSSUIR INTERFACES USB 2.0 E 3.0, 1 HDMI OU DISPLAY PORT E 1 VGA, LEITOR DE CARTÃO, WEBCAM FULL HD (1080 P). DEVERÁ VIR ACOMPANHADO DE MALETA DO TIPO ACOLCHOADA PARA TRANSPORTE E	LENOVO V15G2ITL 82ME000EBR	UND	01	R\$ 7.010,00	R\$ 7.010,00



[in.formaxtecnologia@hotmail.com](mailto:in.formaxtecnologia@hotmail.com)



(98) 3268.9519 / 98876.1244



Rua coronel Chaves nº450 Edifício Flávio Loja 03  
 Cep:65076.406 São Francisco São Luís – MA





Folha nº 386  
 Prod. nº 19/23  
 Assinatura \_\_\_\_\_



**INFORMAXX**  
 Informática e Tecnologia

**MENDES PINTO – COMÉRCIO E SERVIÇOS LTD EPP**

CNPJ: 09.653.112/0001-16

Insc. Estadual: 12.288.289-0

	ACONDICIONAMENTO DO EQUIPAMENTO. O EQUIPAMENTO DEVERÁ SER NOVO, SEM USO, REFORMA OU RECONDICIONAMENTO					
39	COMPUTADOR PORTÁTIL (NOTEBOOK) ESPECIFICAÇÃO MÍNIMA: QUE ESTEJA EM LINHA DE PRODUÇÃO PELO FABRICANTE. COMPUTADOR PORTÁTIL (NOTEBOOK) COM PROCESSADOR QUE POSSUA NO MÍNIMO 4 NÚCLEOS, 8 THEREADS E FREQUÊNCIA DE 2.4 GHZ; UNIDADE DE ARMAZENAMENTO SSD 240 GB INTERFACE PCIE NVME M.2, MEMÓRIA RAM DE 8 GB, EM 2 MÓDULOS IDÊNTICOS DE 4 GB CADA, DO TIPO SDRAM DDR4 3000 MHZ OU SUPERIOR, TELA LCD DE 14 OU 15 POLEGADAS WIDESCREEN, ANTI REFLEXO, SUPORTAR RESOLUÇÃO FULL HD (1920 X 1080 PIXELS), RETRO ILUMINADA POR LED, O TECLADO DEVERÁ CONTER TODOS OS CARACTERES DA LÍNGUA PORTUGUESA, INCLUSIVE Ç E ACENTOS, NAS MESMAS POSIÇÕES DO TECLADO PADRÃO ABNT2, MOUSE TOUCHPAD COM 2 BOTÕES INTEGRADOS, MOUSE ÓPTICO COM CONEXÃO USB E BOTÃO DE ROLAGEM (SCROLL), INTERFACES DE REDE 10/100/1000 CONECTOR RJ-45 FÊMEA E WIFI PADRÃO IEEE 802.11 B/G/N/AC, BLUETOOTH MÍNIMO 4.0. SISTEMA OPERACIONAL WINDOWS 10 PRO (64 BITS), BATERIA RECARREGÁVEL DO TIPO ION DE LÍTIO COM NO MÍNIMO 4 CÉLULAS, FONTE EXTERNA AUTOMÁTICA COMPATÍVEL COM O ÍTEM, POSSUIR INTERFACES USB 2.0 E 3.0, 1 HDMI OU DISPLAY PORT E 1 VGA, LEITOR DE CARTÃO, WEBCAM FULL HD (1080 P). DEVERÁ VIR ACOMPANHADO DE MALETA DO TIPO ACOLCHOADA PARA TRANSPORTE E ACONDICIONAMENTO DO EQUIPAMENTO. O EQUIPAMENTO DEVERÁ SER NOVO, SEM USO, REFORMA OU RECONDICIONAMENTO	<b>LENOVO V15G2ITL 82ME000EBR</b>	UND	01	R\$ 6.900,00	R\$ 6.900,00
40	MESA DE EXAMES ESTRUTURA MATERIAL DE CONFECCÃO COM ARMÁRIO MADEIRA-MDF	<b>MODELO MOVEIS</b>	UND	01	R\$ 3.740,00	R\$ 3.740,00
42	BRAÇADEIRA PARA INJEÇÃO MATERIAL DE CONFECCÃO( ESTRUTUTRA APOIO DO BRAÇO) AÇO INOXIDÁVEL AÇO INOXIDÁVEL TIPO PEDESTAL ALTURA REGULÁVEL	<b>MODELO MOVEIS</b>	UND	01	R\$ 390,00	R\$ 390,00
<b>UNIDADE ASSISTIDA: U B S DE SAUDE DE AREIAS PSF</b>						
49	ARMÁRIO MATERIAL DE CONFECCÃO DIMENSÕES PRATELEIRAS CAPACIDADE MÍNIMA DA PRATELEIRA AÇO ALTURA DE 100 A 210 CM X LARGURA DE 70 A 110 CM 3 OU 04 40KG	<b>MODELO MOVEIS</b>	UND	01	R\$ 1.150,00	R\$ 1.150,00



[in.formaxxtecnologia@hotmail.com](mailto:in.formaxxtecnologia@hotmail.com)



(98) 3268.9519 / 98876.1244



Rua coronel Chaves nº450 Edifício Flávio Loja 03

Cep:65076.406 São Francisco São Luís – MA







**INFORMAXX**  
 Informática e Tecnologia

**MENDES PINTO – COMÉRCIO E SERVIÇOS LTD EPP**  
 CNPJ: 09.653.112/0001-16  
 Insc. Estadual: 12.288.289-0

52	ARMÁRIO MATERIAL DE CONFECCÃO DIMENSÕES PRATELEIRAS CAPACIDADE MÍNIMA DA PRATELEIRA AÇO ALTURA DE 100 A 210 CM X LARGURA DE 70 A 110 CM 3 OU 04 40KG	MODELO MOVEIS	UND	01	R\$1.160,00	R\$1.160,00
57	ARMÁRIO MATERIAL DE CONFECCÃO DIMENSÕES PRATELEIRAS CAPACIDADE MÍNIMA DA PRATELEIRA AÇO ALTURA DE 100 A 210 CM X LARGURA DE 70 A 110 CM 3 OU 04 40KG	MODELO MOVEIS	UND	01	R\$1.160,00	R\$ 1.160,00
59	ESTANTE MATERIAL DE CONFECCÃO CAPACIDADE DAS PRATELEIRAS REFORÇO AÇO FERRO PINTADO DE 101 A 200 KG POSSUI	MODELO MOVEIS	UND	01	R\$ 520,00	R\$ 520,00
60	COMPUTADOR PORTÁTIL (NOTEBOOK) ESPECIFICAÇÃO MÍNIMA: QUE ESTEJA EM LINHA DE PRODUÇÃO PELO FABRICANTE. COMPUTADOR PORTÁTIL (NOTEBOOK) COM PROCESSADOR QUE POSSUA NO MÍNIMO 4 NÚCLEOS, 8 THEREADS E FREQUÊNCIA DE 2.4 GHZ; UNIDADE DE ARMAZENAMENTO SSD 240 GB INTERFACE PCIE NVME M.2, MEMÓRIA RAM DE 8 GB, EM 2 MÓDULOS IDÊNTICOS DE 4 GB CADA, DO TIPO SDRAM DDR4 3000 MHZ OU SUPERIOR, TELA LCD DE 14 OU 15 POLEGADAS WIDESCREEN, ANTI REFLEXO, SUPORTAR RESOLUÇÃO FULL HD (1920 X 1080 PIXELS), RETRO ILUMINADA POR LED, O TECLADO DEVERÁ CONTER TODOS OS CARACTERES DA LÍNGUA PORTUGUESA, INCLUSIVE Ç E ACENTOS, NAS MESMAS POSIÇÕES DO TECLADO PADRÃO ABNT2, MOUSE TOUCHPAD COM 2 BOTÕES INTEGRADOS, MOUSE ÓPTICO COM CONEXÃO USB E BOTÃO DE ROLAGEM (SCROLL), INTERFACES DE REDE 10/100/1000 CONECTOR RJ-45 FÊMEA E WIFI PADRÃO IEEE 802.11 B/G/N/AC, BLUETOOTH MÍNIMO 4.0. SISTEMA OPERACIONAL WINDOWS 10 PRO (64 BITS), BATERIA RECARREGÁVEL DO TIPO ÍON DE LÍTION COM NO MÍNIMO 4 CÉLULAS, FONTE EXTERNA AUTOMÁTICA COMPATÍVEL COM O ITEM, POSSUIR INTERFACES USB 2.0 E 3.0, 1 HDMI OU DISPLAY PORT E 1 VGA, LEITOR DE CARTÃO, WEBCAM FULL HD (1080 P). DEVERÁ VIR ACOMPANHADO DE MALETA DO TIPO ACOLCHOADA PARA TRANSPORTE E ACONDICIONAMENTO DO EQUIPAMENTO. O EQUIPAMENTO DEVERÁ SER NOVO, SEM USO, REFORMA OU RECONDICIONAMENTO	LENOVO V15G2ITL 82ME000EBR	UND	01	R\$ 27.900,00	R\$ 27.900,00
61	CARRO DE CURATIVOS MATERIAL DE CONFECCÃO   ACESSÓRIOS AÇO INOXIDÁVEL   BALDE E BACIA	MODELO MOVEIS	UND	01	R\$ 1.270,00	R\$ 1.270,00



[in.formaxxtecnologia@hotmail.com](mailto:in.formaxxtecnologia@hotmail.com)



(98) 3268.9519 / 98876.1244



Rua coronel Chaves nº450 Edifício Flávio Loja 03  
 Cep:65076.406 São Francisco São Luís – MA





**INFORMAXX**  
Informática e Tecnologia

**MENDES PINTO – COMÉRCIO E SERVIÇOS LTD EPP**

CNPJ: 09.653.112/0001-16

Insc. Estadual: 12.288.289-0

64	MESA DE EXAMES ESTRUTURA MATERIAL DE CONFECCÃO COM ARMÁRIO MADEIRA-MDF	MODELO MOVEIS	UND	01	R\$ 3.740,00	R\$3.740,00
65	ARMÁRIO VITRINE NUMERO DE PORTAS MATERIAL DE CONFECCÃO LATERAIS DE VIDRO 02 PORTAS AÇO OU FERRO PINTADO POSSUI	MODELO MOVEIS	UND	01	R\$ 1.860,00	R\$ 1.860,00
68	FOCO REFLETOR AMBULATORIAL ILUMINAÇÃO LED HASTE FLEXÍVEL	MODELO MOVEIS	UND	01	R\$ 665,00	R\$ 665,00
71	MESA GINECOLÓGICA ESTRUTURA MATERIAL DE CONFECCÃO SEM ARMÁRIO AÇO FERRO PINTADO	MODELO MOVEIS	UND	01	R\$ 2.015,00	R\$ 2.015,00
74	MESA DE EXAMES ESTRUTURA MATERIAL DE CONFECCÃO COM ARMÁRIO MADEIRA-MDF	MODELO MOVEIS	UND	01	R\$ 3.805,00	R\$ 3.805,00
79	MESA DE ESCRITÓRIO: MATERIAL DE CONFECCÃO FORMATO GAVETAS MADEIRA OU MDP OU MDF OU SIMILAR RETANGULAR POSSUI	MODELO MOVEIS	UND	01	R\$ 729,00	R\$ 729,00
81	COMPUTADOR PORTÁTIL (NOTEBOOK) ESPECIFICAÇÃO MÍNIMA: QUE ESTEJA EM LINHA DE PRODUÇÃO PELO FABRICANTE. COMPUTADOR PORTÁTIL (NOTEBOOK) COM PROCESSADOR QUE POSSUA NO MÍNIMO 4 NÚCLEOS, 8 THEREADS E FREQUÊNCIA DE 2,4 GHZ; UNIDADE DE ARMAZENAMENTO SSD 240 GB INTERFACE PCIE NVME M.2, MEMÓRIA RAM DE 8 GB, EM 2 MÓDULOS IDÊNTICOS DE 4 GB CADA, DO TIPO SDRAM DDR4 3000 MHZ OU SUPERIOR, TELA LCD DE 14 OU 15 POLÉGADAS WIDESCREEN, ANTI REFLEXO, SUPORTAR RESOLUÇÃO FULL HD (1920 X 1080 PIXELS), RETRO ILUMINADA POR LED, O TECLADO DEVERÁ CONTER TODOS OS CARACTERES DA LÍNGUA PORTUGUESA, INCLUSIVE Ç E ACENTOS, NAS MESMAS POSIÇÕES DO TECLADO PADRÃO ABNT2, MOUSE TOUCHPAD COM 2 BOTÕES INTEGRADOS, MOUSE ÓPTICO COM CONEXÃO USB E BOTÃO DE ROLAGEM (SCROLL), INTERFACES DE REDE 10/100/1000 CONECTOR RJ-45 FÊMEA E WIFI PADRÃO IEEE 802.11 B/G/N/AC, BLUETOOTH MÍNIMO 4.0, SISTEMA OPERACIONAL WINDOWS 10 PRO (64 BITS), BATERIA RECARREGÁVEL DO TIPO ION DE LÍTIO COM NO MÍNIMO 4 CÉLULAS, FONTE EXTERNA AUTOMÁTICA COMPATÍVEL COM O ITEM, POSSUIR INTERFACES USB 2.0 E 3.0, 1 HDMI OU DISPLAY PORT E 1 VGA, LEITOR DE CARTÃO, WEBCAM FULL HD (1080 P). DEVERÁ VIR ACOMPANHADO DE MALETA DO TIPO ACOLCHOADA PARA TRANSPORTE E	LENOVO V15G2ITL 82ME000EBR	UND	01	R\$ 6.930,00	R\$ 6.930,00



[in.formaxxtecnologia@hotmail.com](mailto:in.formaxxtecnologia@hotmail.com)



(98) 3268.9519 / 98876.1244



Rua coronel Chaves nº450 Edifício Flávio Loja 03

Cep:65076.406 São Francisco São Luís – MA





Folha nº 389  
 Proc. nº 19/23  
 Valor



**INFORMAXX**  
 Informática e Tecnologia

**MENDES PINTO – COMÉRCIO E SERVIÇOS LTD EPP**

CNPJ: 09.653.112/0001-16

Insc. Estadual: 12.288.289-0

	ACONDICIONAMENTO DO EQUIPAMENTO. O EQUIPAMENTO DEVERÁ SER NOVO, SEM USO, REFORMA OU RECONDICIONAMENTO					
83	MESA DE ESCRITÓRIO: MATERIAL DE CONFECÇÃO FORMATO GAVETAS MADEIRA OU MDP OU MDF OU SIMILAR RETANGULAR POSSUI	MODELO MOVEIS	UND	01	R\$ 730,00	R\$ 730,00
<b>UNIDADE ASSISTIDA: UNIDADE BASICA DE SAUDE CIBRAZEM PSF</b>						
93	MESA DE ESCRITÓRIO: MATERIAL DE CONFECÇÃO FORMATO GAVETAS MADEIRA OU MDP OU MDF OU SIMILAR RETANGULAR POSSUI	MODELO MOVEIS	UND	01	R\$ 739,00	R\$ 739,00
99	ARMÁRIO MATERIAL DE CONFECÇÃO DIMENSÕES PRATELEIRAS CAPACIDADE MÍNIMA DA PRATELEIRA AÇO ALTURA DE 100 A 210 CM X LARGURA DE 70 A 110 CM 3 OU 04 40KG	MODELO MOVEIS	UND	02	R\$ 1.177,00	R\$ 2.354,00
106	MESA DE EXAMES ESTRUTURA MATERIAL DE CONFECÇÃO COM ARMÁRIO MADEIRA-MDF	MODELO MOVEIS	UND	01	R\$ 3.753,00	R\$ 3.753,00
107	CARRO DE CURATIVOS MATERIAL DE CONFECÇÃO   ACESSÓRIOS AÇO INOXIDÁVEL   BALDE E BACIA	MODELO MOVEIS	UND	01	R\$ 1.287,00	R\$ 1.287,00
112	MESA GINECOLÓGICA ESTRUTURA MATERIAL DE CONFECÇÃO SEM ARMÁRIO AÇO FERRO PINTADO	MODELO MOVEIS	UND	01	R\$ 1.992,00	R\$ 1.992,00
123	ARMÁRIO MATERIAL DE CONFECÇÃO DIMENSÕES PRATELEIRAS CAPACIDADE MÍNIMA DA PRATELEIRA AÇO ALTURA DE 100 A 210 CM X LARGURA DE 70 A 110 CM 3 OU 04 40KG	MODELO MOVEIS	UND	01	R\$ 1.160,00	R\$ 1.160,00
124	COMPUTADOR PORTÁTIL (NOTEBOOK) ESPECIFICAÇÃO MÍNIMA: QUE ESTEJA EM LINHA DE PRODUÇÃO PELO FABRICANTE. COMPUTADOR PORTÁTIL (NOTEBOOK) COM PROCESSADOR QUE POSSUA NO MÍNIMO 4 NÚCLEOS, 8 THERADS E FREQUÊNCIA DE 2.4 GHZ; UNIDADE DE ARMAZENAMENTO SSD 240 GB INTERFACE PCIE NVME M.2 , MEMÓRIA RAM DE 8 GB, EM 2 MÓDULOS IDÊNTICOS DE 4 GB CADA, DO TIPO SDRAM DDR4 3000 MHZ OU SUPERIOR, TELA LCD DE 14 OU 15 POLEGADAS WIDESCREEEN, ANTI REFLEXO, SUPORTAR RESOLUÇÃO FULL HD (1920 X 1080 PIXELS), RETRO ILUMINADA POR LED, O TECLADO DEVERÁ CONTER TODOS OS CARACTERES DA LÍNGUA PORTUGUESA, INCLUSIVE Ç E ACENTOS, NAS MESMAS POSIÇÕES DO TECLADO PADRÃO ABNT2, MOUSE TOUCHPAD COM 2 BOTÕES INTEGRADOS, MOUSE ÓPTICO COM CONEXÃO USB E BOTÃO DE ROLAGEM (SCROLL), INTERFACES DE REDE 10/100/1000 CONECTOR RJ-45 FÊMEA E WIFI PADRÃO IEEE	LENOVO V15G2ITL 82ME000EBR	UND	01	R\$ 6.920,00	R\$ 6.920,00



[in.formaxxtecnologia@hotmail.com](mailto:in.formaxxtecnologia@hotmail.com)



(98) 3268.9519 / 98876.1244



Rua coronel Chaves nº450 Edifício Flávio Loja 03  
 Cep:65076.406 São Francisco São Luís – MA





Folha nº 390  
Proc. nº 19/23  
Rubrica



**MENDES PINTO – COMÉRCIO E SERVIÇOS LTD EPP**  
CNPJ: 09.653.112/0001-16  
Insc. Estadual: 12.288.289-0

	802.11 B/G/N/AC, BLUETOOTH MÍNIMO 4.0. SISTEMA OPERACIONAL WINDOWS 10 PRO (64 BITS), BATERIA RECARREGÁVEL DO TIPO ION DE LÍTIUM COM NO MÍNIMO 4 CÉLULAS, FONTE EXTERNA AUTOMÁTICA COMPATÍVEL COM O ITEM, POSSUIR INTERFACES USB 2.0 E 3.0, 1 HDMI OU DISPLAY PORT E 1 VGA, LEITOR DE CARTÃO, WEBCAM FULL HD (1080 P). DEVERÁ VIR ACOMPANHADO DE MALETA DO TIPO ACOLCHOADA PARA TRANSPORTE E ACONDICIONAMENTO DO EQUIPAMENTO. O EQUIPAMENTO DEVERÁ SER NOVO, SEM USO, REFORMA OU RECONDICIONAMENTO					
126	MESA DE ESCRITÓRIO: MATERIAL DE CONFEÇÃO FORMATO GAVETAS MADEIRA OU MDP OU MDF OU SIMILAR RETANGULAR POSSUI	MODELO MOVEIS	UND	01	R\$ 733,00	R\$ 733,00
						<b>R\$ 119.712,00</b>

**Valor total R\$119.712,00 (Cento e dezenove mil, setecentos e doze reais).**

2. Declaro que nos preços indicados na planilha de preços acima, estão incluídos todos os custos, benefícios, encargos, tributos e demais contribuições pertinentes.
3. Declaro conhecer a legislação de regência desta licitação e que os serviços serão prestados de acordo com as condições estabelecidas neste Edital e seus anexos, que conhecemos e aceitamos em todos os seus termos.
4. O prazo de validade desta proposta é de 90 (Noventa), dias, contados da data de abertura, conforme previsto no preâmbulo do Edital do Pregão Eletrônico nº. 16/2023 - SRP.
5. Declaro que prestar os serviços licitados no prazo máximo de 05 (cinco) dias úteis, contados do recebimento da Ordem de Serviços.
6. Declaro que providenciaremos a substituição do(s) produto(s) rejeitado(s) no todo ou em parte pela contratante, na hipótese de não conformidade com as especificações exigidas no Anexo I – Termo de Referência, quando do seu recebimento provisório, no prazo de até 24(Vinte e quatro) horas, contados a partir da notificação oficial feita pelo gestor/fiscal da contratação, sem qualquer custo para a Contratante.
7. Os produtos utilizados para a prestação dos serviços ofertados terão validade igual ou superior a 90 (noventa) dias, a contar da entrega definitiva do objeto, excetuando-se os casos em quem o fabricante estipule prazo inferior ou superior, devidamente comprovado pelas anotações de data de fabricação e validade se houver, constantes da embalagem.



[in.formaxtecnologia@hotmail.com](mailto:in.formaxtecnologia@hotmail.com)



(98) 3268.9519 / 98876.1244



Rua coronel Chaves nº450 Edifício Flávio Loja 03  
Cep:65076.406 São Francisco São Luís – MA





**INFORMAXX**  
Informática e Tecnologia

**MENDES PINTO – COMÉRCIO E SERVIÇOS LTD EPP**  
CNPJ: 09.653.112/0001-16  
Insc. Estadual: 12.288.289-0

8. Informamos, desde já, que, caso nos seja adjudicado o objeto da licitação, os pagamentos deverão ser creditados à **CONTA CORRENTE N°.1611-X, AGÊNCIA N°. 136083-3, BANCO DO BRASIL**, em nome de **MENDES PINTO COMERCIO SERVIÇO -LTDA.**

9. Informamos que o Representante que assinará o(s) futuro(s) Contrato(s), será o Srº. **José Martins Barros Neto**, Portador do **RG**, sob o n°. 042828572011-2 , e **CPF** n° 290.178.403-82, com residência na, residência na AV.02 QDR. 22 N° 2A – ANGELIM – CEP: 65063-020 SÃO LUIS -MA.

São Luís- MA, 30 de Março de 2023.

JOSE MARTINS  
BARROS  
NETO:29017840382

Assinado de forma digital  
por JOSE MARTINS BARROS  
NETO:29017840382  
Dados: 2023.03.29 13:21:57  
-03'00"

**José Martins Barros Neto**

**RG:042828572011-2**

**CPF: 290.178.403-82**

**Informaxx Tecnologia**

**Socio – Administrador**



[in.formaxxtecnologia@hotmail.com](mailto:in.formaxxtecnologia@hotmail.com)



(98) 3268.9519 / 98876.1244



Rua coronel Chaves n°450 Edifício Flávio Loja 03  
Cep:65076.406 São Francisco São Luís – MA



Folha nº 392  
Proc. Nº 19/23  
Rubrica 19



**MENDES PINTO – COMÉRCIO E SERVIÇOS LTDA EPP**  
CNPJ: 09.653.112/0001-16  
Insc. Estadual: 12.288.289-0

À  
PREFEITURA MUNICIPAL DE PINDARÉ DE MIRIM -MA  
PREGÃO ELETRÔNICO – SRP Nº 16/2023  
SISTEMA DE REGISTRO DE PREÇOS  
PROCESSO ADMINISTRATIVO Nº 19/2023  
DATA: 30.03.2023 HORA: 11:00HRS.

### DECLARAÇÃO DE PROTEÇÃO AO TRABALHO DO MENOR

**OBJETO:** Registro de Preços para eventual e futura contratação de empresa para aquisição de equipamentos e material permanente para unidade básica de saúde atendendo as necessidades da Secretária de Saúde do Município de Pindaré Mirim - MA, conforme especificações, quantitativos e condições estabelecidas neste Termo de Referência.

Prezados senhores,

A empresa **MENDES PINTO COMERCIO E SERVIÇOS LTDA EPP**, inscrita no **CNPJ Nº09.653.112/0001-16** com sede na Rua Coronel Chaves nº. 450 Edifício Flávio Loja 03 São Francisco –São Luís/MA, por intermédio de seu representante legal o (a) Sr(a) , **José Martins Barros Neto** , portador (a) da CI n.º **Nº. 042828572011-2** e do **CPF Nº. 290.178.403-82**, em cumprimento ao disposto na Lei Federal nº 10.520/2002, subsidiariamente a Lei Federal 8.666/1993, **DECLARA**, para fins do disposto no inciso V, do artigo 27, da Lei Federal nº 8.666/1993, que não emprega menores de dezoito anos em trabalho noturno, perigoso ou insalubre e não emprega menores de dezesseis anos em qualquer trabalho.

Ressalva: emprega menor, a partir de quatorze anos, na condição de aprendiz ( ).

São Luís- MA, 30 de Março de 2023.

JOSE MARTINS  
BARROS  
NETO:29017840382

Assinado de forma digital por  
JOSE MARTINS BARROS  
NETO:29017840382  
Data: 2023.03.29 16:15:43  
-03'00

**José Martins Barros Neto**  
**RG:042828572011-2**  
**CPF: 290.178.403-82**  
**Informaxx Tecnologia**  
**Sócio- Administrativo**



[in.formaxxtecnologia@hotmail.com](mailto:in.formaxxtecnologia@hotmail.com)



(98) 3268.9519 / 98876.1244

Rua coronel Chaves nº450 Edifício Flávio Loja 03  
Cep:65076.406 São Francisco São Luís – MA





Partida nº: 393  
Processo nº: 19/23  
Tabela



**INFORMAXX**  
Informática e Tecnologia

**MENDES PINTO – COMÉRCIO E SERVIÇOS LTDA EPP**

CNPJ: 09.653.112/0001-16

Insc. Estadual: 12.288.289-0

À

**PREFEITURA MUNICIPAL DE PINDARÉ DE MIRIM -MA**

**PREGÃO ELETRÔNICO – SRP Nº 16/2023**

**SISTEMA DE REGISTRO DE PREÇOS**

**PROCESSO ADMINISTRATIVO Nº 19/2023**

**DATA: 30.03.2023 HORA: 11:00HRS.**

### DECLARAÇÃO DE ENQUADRAMENTO

**OBJETO:** Registro de Preços para eventual e futura contratação de empresa para aquisição de equipamentos e material permanente para unidade básica de saúde atendendo as necessidades da Secretária de Saúde do Município de Pindaré Mirim - MA, conforme especificações, quantitativos e condições estabelecidas neste Termo de Referência

A empresa **MENDES PINTO COMERCIO E SERVIÇOS LTDA EPP**, inscrita no **CNPJ Nº09.653.112/0001-16** com sede na Rua Coronel Chaves nº. 450 Edifício Flávio Loja 03 São Francisco –São Luís/MA, por intermédio de seu representante legal o (a) Sr(a) , **José Martins Barros Neto** , portador (a) da CI n.º **Nº. 042828572011-2** e do **CPF Nº. 290.178.403-82**, **DECLARA**, sob as sanções administrativas cabíveis e sob as penas da lei, em especial o art. 299 do Código Penal Brasileiro, que: **Quanto a condição ME/EPP**, esta empresa está excluída das vedações constantes na Lei Complementar nº. 147/2014 e; na presente data, é considerada:

( ) MICROEMPRESA, conforme Lei Complementar nº 147/2014;

( X ) EMPRESA DE PEQUENO PORTE, conforme Lei Complementar nº 147/2014.

São Luís- MA, 30 de Março de 2023.

JOSE MARTINS BARROS  
NETO:29017840382

Assinado de forma digital por JOSE  
MARTINS BARROS  
NETO:29017840382  
Dados: 2023.03.29 16:16:00 -03'00'

**José Martins Barros Neto**

**RG:042828572011-2**

**CPF: 290.178.403-82**

**Informaxx Tecnologia**

**Sócio- Administrativo**



[in.formaxxtecnologia@hotmail.com](mailto:in.formaxxtecnologia@hotmail.com)



(98) 3268.9519 / 98876.1244

Rua coronel Chaves nº450 Edifício Flávio Loja 03

Cep:65076.406 São Francisco São Luís – MA



PREGÃO ELETRÔNICO N.º 016/2023

PROPOSTA DE PREÇOS

Senhor Pregoeiro,

Pelo presente, submetemos à vossa apreciação a nossa proposta relativa à licitação em epígrafe, assumindo inteira responsabilidade por quaisquer erros ou omissões que venham a ser verificados na preparação da mesma e declaramos ainda que, temos pleno conhecimento das condições em que se desenvolverão os trabalhos e concordamos com a totalidade das instruções e critérios de qualificação definidos no edital.

A empresa **FORT PREMIUM EMPREENDIMENTOS LTDA**, inscrita no CNPJ sob o n.º 31.075.750/0001-56, sediada na Av alfa nº 905 lote 4C - Bairro: Parque Athenas - São Luís -MA, propõe fornecer a Prefeitura Municipal De **PINDARE MIRIM - MA, Comissão permanente de licitações-CPL**, em cumprimento ao descrito no Edital referente ao **PREGÃO ELETRÔNICO N.º 016/2023** - os produtos conforme descritos abaixo:

UNIDADE BÁSICA DE SAÚDE PITOMBEIRA PSF						
ITEM	DESCRIÇÃO	QUANT	MARCA	UNITÁRIO CONVÊNIO	TOTAL CONVÊNIO	VALOR MÉDIO UNITÁRIO DE MERCADO
1	Mesa de Escritório: MATERIAL DE CONFEÇÃO FORMATO GAVETAS MADEIRA OU MDF OU SIMILAR RETANGULAR POSSUI	1	META	R\$ 623,00	R\$ 623,00	R\$ 730,45



Fort Premium Empreendimentos Eirel.  
CNPJ: 31.075.750/0001-56  
Av. Alfa, 905, lote 04 C, Parque Athenas, São Luís/MA - CEP: 65.072-110 - Fone: (98) 98594-8045.  
fortpremiumempreendimentos@outlook.com

DATA: 19/03  
PREÇO: 394  
RUBRICA: A

2	Câmara para Conservação de Imunobiológicos MATERIAL DE CONFEÇÃO (GABINETE INTERNO) AÇO INOXIDÁVEL, 304 TEMPERATURA ENTRE +2º C E + 8ºC CIRCULAÇÃO DE AR FORÇADO POSSUI SENSORES INTERNOS POSSUI DISCADOR DE EMERGÊNCIA POSSUI CAPACIDADE E QUANTIDADE DE GAVETAS SISTEMA DE EMERGÊNCIA REGISTRO DE DADOS ATÉ 300 LITROS 2 A 5 GAVETAS POSSUI POSSUI	1	ELBER MEDICAL	R\$ 17.700,00	R\$ 17.700,00	R\$ 20.470,00	R\$ 20.470,00
---	---	---	---------------	---------------	---------------	---------------	---------------



Fort Premium Empreendimentos Eireli.  
 CNPJ: 31.075.750/0001-56  
 Av. Alta, 905, Jatoí D4 C, Parque Athenas, São Luiz/MA - CEP 65.072-110 - Fone: (98) 98594-8045.  
[fortpremiumempreendimentos@outlook.com](mailto:fortpremiumempreendimentos@outlook.com)





<p>Computador Portátil (Notebook)          Especificação mínima: que esteja em linha de produção pelo fabricante.          Computador portátil (notebook) com processador que possua no mínimo 4 Núcleos, 8 threads e frequência de 2.4 GHz; Unidade de Armazenamento SSD 240 GB interface PCIe NVMe M.2, memória RAM de 8 GB, em 2 módulos idênticos de 4 GB cada, do tipo SDRAM DDR4 3000 MHz ou superior, tela LCD de 14 ou 15 polegadas widescreen, Anti reflexo, suportar resolução FULL HD (1920 x 1080 pixels), retro iluminada por LED, o teclado deverá conter todos os caracteres da língua portuguesa, inclusive ç e acentos, nas mesmas posições do teclado padrão ABNT2, mouse touchpad com 2 botões integrados, mouse óptico com conexão USB e botão de rolagem (scroll), interfaces de rede 10/100/1000 conector RJ-45 fêmea e WIFI padrão IEEE 802.11 b/g/n/ac, Bluetooth mínimo 4.0, Sistema operacional Windows 10 pro (64 bits), bateria recarregável do tipo Ion de lítion com no mínimo 4 células, fonte externa automática compatível com o item, possuir interfaces USB 2.0 e 3.0, 1 HDMI ou display port e 1 VGA, leitor de cartão, webcam FULL HD (1080 p). Deverá vir acompanhada de maleta do tipo acionada para transporte e acondicionamento do equipamento. O equipamento deverá ser novo, sem uso, reforma ou recomissionamento.</p>	<p>1</p>	<p>DELL</p>	<p>R\$ 5.936,00</p>	<p>R\$ 5.936,00</p>	<p>R\$ 6.984,00</p>
<p>3</p>					

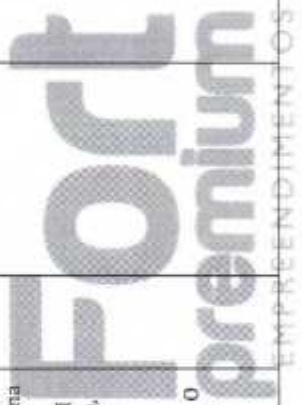

**Fort Premium**  
 EMPREENDIMENTOS

**Fort Premium**  
Empreendimentos

Fort Premium Empreendimentos Eirel.  
 CNPJ: 31.075.750/0001-56  
 Av. Atia, 905, Jatoá C, Parque Athenea, São Luís/MA - CEP: 65.072-110 - Fone: (98) 985594-8045,  
[fortpremiumempreendimento@outlook.com](mailto:fortpremiumempreendimento@outlook.com)

Folha nº 397  
 Data 19/09  
 Assinatura [assinatura]

4	Ar Condicionado TIPO SPLIT CAPACIDADE CICLO 9.000 A 12.000 BTUs QUENTE E FRIO	1	AGRATTO	R\$ 1.970,00	R\$ 1.970,00	R\$ 2.299,00	R\$ 2.299,00
5	Balde a Pedal MATERIAL DE CONFEÇÃO CAPACIDADE AÇO INOX DE 30L ATÉ 49L	2	BRINOX	R\$ 356,00	R\$ 712,00	R\$ 399,00	R\$ 798,00
6	Central de Nebulização TIPO Nº DE SAÍDAS SUPORTE COM RODÍZIOS COMPRESSOR DE 3 A 4 SAÍDAS POSSUI	1	BIVIMED	R\$ 2.187,00	R\$ 2.187,00	R\$ 2.570,00	R\$ 2.570,00
7	Cadeira MATERIAL DE CONFEÇÃO BRACOS REGULAGEM DE ALT RODÍZIOS ASSENTO E ENCOSTO AÇO OU FERRO PINTADO NÃO POSSUI NÃO POSSUI ESTOFADO	4	META	R\$ 225,00	R\$ 900,00	R\$ 260,00	R\$ 1.040,00
8	Nebulizador Portátil TIPO COMPRESSOR NÚMERO DE SAÍDAS SIMULTÂNEAS 01	1	G-TECH	R\$	R\$ 210,00	R\$ 247,00	R\$ 247,00
9	Balde a Pedal MATERIAL DE CONFEÇÃO CAPACIDADE AÇO INOX DE 30L ATÉ 49L	1	BRINOX	R\$ 356,00	R\$ 356,00	R\$ 399,00	R\$ 399,00



**Fort Premium**  
 EMPREENDIMENTOS



Fort Premium Empreendimentos Eirel.  
 CNPJ: 31.075.750/0001-56  
 Av. Atia, 905, Lote 04 C, Parque Athinas, São Luís/MA - CEP 65.072-110 - Fone: (98) 98594-8045.  
[fortpremiumempreendimento@outlook.com](mailto:fortpremiumempreendimento@outlook.com)

10	Armário DE CONFEÇÃO DIMENSÕES PRATELEIRAS CAPACIDADE MÍNIMA DA PRATELEIRA AÇO ALTURA DE 100 A 210 CM X LARGURA DE 70 A 110 CM 3 OU 04 40KG	1	META	R\$ 988,00	R\$ 988,00	R\$ 1.155,00	R\$ 1.155,00
11	Estante MATERIAL DE CONFEÇÃO CAPACIDADE DAS PRATELEIRAS REFORÇO AÇO FERRO PINTADO DE 101 A 200 kg POSSUI	2	META	R\$ 451,00	R\$ 902,00	R\$ 520,00	R\$ 1.040,00



Fort Premium Empreendimentos Eireli  
 CNPJ: 31.075.750/0001-36  
 Av. Alti, 905, lote 04 C, Parque Athosias, São Luís/MA - CEP 65.072-110 - Fone: (98) 96594-8045.  
[fortpremiumempreendimento@outlook.com](mailto:fortpremiumempreendimento@outlook.com)



Folha nº 399  
 Ano nº 19/23  
 \_\_\_\_\_

<p>12</p> <p>Computador Portátil (Notebook)          Especificação mínima: que esteja em linha de produção pelo fabricante.          Computador portátil (notebook) com processador que possua no mínimo 4 Núcleos, 8 threads e frequência de 2.4 GHz; Unidade de Armazenamento SSD 240 GB interface PCIe NVMe M.2, memória RAM de 8 GB, em 2 módulos idênticos de 4 GB cada, do tipo SDRAM DDR4 3000 MHz ou superior; tela LCD de 14 ou 15 polegadas widescreen, Anti reflexo, suportar resolução FULL HD (1920 x 1080 pixels), retro iluminada por LED; o teclado deverá conter todos os caracteres da língua portuguesa, inclusive ç e acentos, nas mesmas posições do teclado padrão ABNT2, mouse touchpad com 2 botões integrados, mouse óptico com conexão USB e botão de rolagem (scroll), interfaces de rede 10/100/1000 conector RJ-45 fêmea e WIFI padrão IEEE 802.11 b/g/n/ac, Bluetooth mínimo 4.0. Sistema operacional Windows 10 pro (64 bits), bateria recarregável do tipo ion de lítio com no mínimo 4 células; fonte externa automática compatível com o item, possuir interfaces USB 2.0 e 3.0, 1 HDMI ou display port e 1 VGA, leitor de cartão, webcam FULL HD (1080 p). Deverá vir acompanhado de maleta do tipo acolchoada para transporte e acondicionamento do equipamento. O equipamento deverá ser novo, sem uso, reforma ou recondicionamento.</p>	<p>1</p> <p>DELL</p>	<p>R\$ 5.936,00</p>	<p>R\$ 5.936,00</p>	<p>R\$ 6.970,00</p>	<p>R\$ 6.970,00</p>
--	----------------------	---------------------	---------------------	---------------------	---------------------

Fort Premium  
 EMPREENDIMENTOS

Fort Premium  
 EMPREENDIMENTOS

Fort Premium Empreendimentos Ensl.  
 CNPJ: 31.075.750/0001-56  
 Av. Alfa, 905, lote 04 C, Parque Athenas, São Luís/MA - CEP 65.072-110 - Fone (98) 98594-8045.  
 fortpremium.empreendimentos@outlook.com

13	Mesa de Escritório MATERIAL DE CONFEÇÃO FORMATO GAVETAS MADEIRA OU MDP OU MDF OU SIMILAR RETANGULAR POSSUI	1	META	R\$ 623,00	R\$ 623,00	R\$ 720,00	R\$ 720,00
14	Af Condicionado TIPO SPLIT CAPACIDADE CICLO 9.000 A 12.000 BTUs QUENTE E FRIO	1	AGRATTO	R\$ 1.970,00	R\$ 1.970,00	R\$ 2.330,00	R\$ 2.330,00
15	Geladeira/ Refrigerador CAPACIDADE DE 260 A 299 L	1	ELETROCLIX	R\$ 2.393,00	R\$ 2.393,00	R\$ 2.821,00	R\$ 2.821,00
16	Foco Refletor Ambulatorial ILUMINAÇÃO LED HASTE FLEXIVEL	1	VAGALUMY	R\$ 570,00	R\$ 570,00	R\$ 664,00	R\$ 664,00
17	Mesa de Exames ESTRUTURA MATERIAL DE CONFEÇÃO COM ARMÁRIO MADREIRA-MDF	1	META	R\$ 3.215,00	R\$ 3.215,00	R\$ 3.755,00	R\$ 3.755,00
18	Af Condicionado TIPO SPLIT CAPACIDADE CICLO 9.000 A 12.000 BTUs QUENTE E FRIO	1	AGRATTO	R\$ 1.970,00	R\$ 1.970,00	R\$ 2.299,00	R\$ 2.299,00
19	Carró de Carativos MATERIAL DE CONFEÇÃO   ACESSÓRIOS AÇO INOXIDÁVEL   BALDE E BACIA	1	META	R\$ 1.095,00	R\$ 1.095,00	R\$ 1.302,00	R\$ 1.302,00

**Fort premium**  
 EMPREENDIMENTOS



Av. Alta, 905, lote 04 C, Parque Atlântica, São Luís/MA - CEP 65.072-110 - Fone (98) 98594-8045.  
 fortpremiumempreendimentos@outlook.com

Fort Premium Empreendimentos Eireli.  
 CNPJ: 31.075.750/0001-56

20	Armário Vitrine MATERIAL DE PORTAS]LATERAIS DE VIDRO DE CONFEÇÃO]OU FERRO PINTADO]POSSUI	1	META	R\$ 1.600,00	R\$ 1.600,00	R\$ 1.871,00	R\$ 1.871,00
21	Biombo MATERIAL DE CONFEÇÃO]TAMANHO]RODÍZIOS AÇO INOXIDÁVEL]TAMANHO TRIPLO]POSSUI	1	META	R\$ 864,00	R\$ 864,00	R\$ 1.011,00	R\$ 1.011,00
22	Mesa de Escritório MATERIAL DE CONFEÇÃO]FORMATO]GAVETAS MADEIRA OU MDF OU SIMILAR]RETANGULAR]POSSUI	1	META	R\$ 623,00	R\$ 623,00	R\$ 725,00	R\$ 725,00
23	Laser para Fisioterapia CANETA POSSUI 01 CANETA	1	LASERMED	R\$ 4.086,00	R\$ 4.086,00	R\$ 4.758,00	R\$ 4.758,00
24	Exercitador de Mãos e Dedos Construído em plástico de alta resistência, deve permitir trabalhar isoladamente em mola individual cada dedo ou todos os dedos. Com resistência entre 3kg e 3,5kg.	4	ARKTUS	R\$ 77,00	R\$ 308,00	R\$ 89,00	R\$ 356,00
25	TENS e FES MATERIAL DE CANAIS 04 CANAIS	1	IBRAMED	R\$ 1.490,00	R\$ 1.490,00	R\$ 1.739,00	R\$ 1.739,00
26	Foco Refletor Ambulatorial ILUMINAÇÃO LED-HASTE FIXEVEL	1	VAGALUMY	R\$ 570,00	R\$ 570,00	R\$ 680,00	R\$ 680,00



Fort Premium Empreendimentos Eirel.

CNPJ: 31.075.750/0001-56

Av. Alfa, 905, lote 04 C, Parque Athinas, São Luís/MA - CEP 65.072-110 - Fone (98) 98594-8045.

fortpremiumempreendimentos@outlook.com



27	Balança Antropométrica Adulto MODO DE OPERAÇÃO CAPACIDADE MECÂNICA ATÉ 150 KG RÉGUA ANTROPOMÉTRICA ATÉ 2 METROS	1	MED INSTRUMENTAL	R\$ 1.716,00	R\$ 1.716,00	R\$ 1.990,00	R\$ 1.990,00
28	Mesa de Exames ESTRUTURA MATERIAL DE CONFEÇÃO COM ARMÁRIO MADEIRA-MDF	1	META	R\$ 3.215,00	R\$ 3.215,00	R\$ 3.827,00	R\$ 3.827,00
29	Ar Condicionado TIPO SPLIT CAPACIDADE CICLO 9.000 A 12.000 BTUs QUENTE E FRIO	1	AGRATTO	R\$ 1.970,00	R\$ 1.970,00	R\$ 2.328,00	R\$ 2.328,00
30	Mesa Ginecológica ESTRUTURA MATERIAL DE CONFEÇÃO SEM ARMÁRIO AÇO-FERRO PINTADO	1	META	R\$ 1.697,00	R\$ 1.697,00	R\$ 2.101,00	R\$ 2.101,00
31	Cama Elástica Proprioceptiva Cama elástica com no mínimo 30 molas e estrutura tubular em aço pintado com tratamento anti-ferruginoso ou material superior. Parte superior em nylon reforçado ou similar com molas para movimento de balanço. Pés com ponteiros de borracha anti-derrapante. Capacidade suportável de no mínimo 120 kg.	1	CARCI	R\$ 521,00	R\$ 521,00	R\$ 613,00	R\$ 613,00



Forma nº 403  
 Data de 19/03  
 Assinatura [assinatura]

32	Ultrassom para Fisioterapia FREQUÊNCIA 1 E 3 MHZ TELA LCD POSSUI MODO DE EMISSÃO  OPERAÇÃO CONTÍNUO PULSADO	1	MED INSTRUMENTAL	R\$ 2.697,00	R\$ 2.697,00	R\$ 3.191,00	R\$ 3.191,00
33	Cadeira Odontológica Completa (equipo/ sugador/ refletor) TERMINAIS ATE 3 EQUIPO PEDAL. CABECEIRAPOSSUI REFLETOR POSSUI CUBA PORCELANA CERÂMICA SERINGA TRÍPLICE PEÇA RETA CONTRA ÂNGULO MICRO MOTOR CANETA DE ROTAÇÃO UNIDADE AUXILIAR (SUGADOR) MOCHO	1	DENTAL CALIARI	R\$ 17.084,00	R\$ 17.084,00	R\$ 19.820,00	R\$ 19.820,00
34	Compressor Odontológico CAPACIDADE RESERVATÓRIO   POTÊNCIA   CONSUMO 30 A 39 L 1 A 1,5HP 6 A 7 PÉS ISENTO DE ÓLEO SIM	1	MED INSTRUMENTAL	R\$ 4.035,00	R\$ 4.035,00	R\$ 4.690,00	R\$ 4.690,00
35	Fotopolimerizador de Resinas. TIPO LED, SEM FIO SEM RADIOMETRO	1	MED INSTRUMENTAL	R\$ 840,00	R\$ 840,00	R\$ 980,00	R\$ 980,00
36	Af Condicionado CAPACIDADE CICLO BTUs QUENTE E FRIO	1	AGRATTO	R\$ 1.970,00	R\$ 1.970,00	R\$ 1.620,00	R\$ 1.620,00
37	Af Condicionado CAPACIDADE CICLO-BTUs QUENTE E FRIO	1	AGRATTO	R\$ 1.970,00	R\$ 1.970,00	R\$ 2.285,00	R\$ 2.285,00

EMPRESARIOS

**Fort premium**  
empresarios.com.br

Fort Premium Empresários Ensl,  
 CNPJ: 31.075.750/0001-56  
 Av. Alta, 905, bloco C, Parque Atheneas, São Luís/MA - CEP 65.072-110 - Fone (98) 98594-8045  
 fortpremiumempresarios@outlook.com

<p>38</p> <p>Computador Portátil (Notebook)          Especificação mínima: que esteja em linha de produção pelo fabricante.          Computador portátil (notebook) com processador que possua no mínimo 4 Núcleos, 8 threads e frequência de 2.4 GHz; Unidade de Armazenamento SSD 240 GB interface PCIe NVMe M.2, memória RAM de 8 GB, em 2 módulos idênticos de 4 GB cada, do tipo SDRAM DDR4 3000 MHz ou superior, tela LCD de 14 ou 15 polegadas widescreen, Anti reflexo, suportar resolução FULL HD (1920 x 1080 pixels), retro iluminada por LED, o teclado deverá conter todos os caracteres da língua portuguesa, inclusive ç e acentos, nas mesmas posições do teclado padrão ABNT2, mouse touchpad com 2 botões integrados, mouse óptico com conexão USB e botão de rolagem (scroll), interfaces de rede 10/100/1000 conector RJ-45 fêmea e WIFI padrão IEEE 802.11 b/g/n/ac, Bluetooth mínimo 4.0. Sistema operacional Windows 10 pro (64 bits), bateria recarregável do tipo ion de lítion com no mínimo 4 células, fonte externa automática compatível com o item, possuir interfaces USB 2.0 e 3.0, 1 HDMI ou display port e 1 VGA, leitor de cartão, webcam FULL HD (1080 p). Deverá vir acompanhado de maleta do tipo acolchoada para transporte e acondicionamento do equipamento. O equipamento deverá ser novo, sem uso, reforma ou recondiçãoamento.</p>	<p>1</p>	<p>DELL</p>	<p>R\$ 5.936,00</p>	<p>R\$ 5.936,00</p>	<p>R\$ 7.014,00</p>	<p>R\$ 7.014,00</p>
--	----------	-------------	---------------------	---------------------	---------------------	---------------------

EMPREENHIMENTOS



Fort Premium Empreendimentos Eireli.  
 CNPJ: 31.075.750/0001-56.  
 Av. Alib, 905, lote 04 C, Parque Arsenal, São Luís/MA - CEP 65.072-110 - Fone: (98) 98594-8045.  
 fortpremiumempreendimentos@outlook.com



Folha nº 405  
 Data de 19/09  
 Assinatura [assinatura]

<p>39</p>	<p>Computador Portátil (Notebook)          Especificação mínima: que esteja em linha de produção pelo fabricante.          Computador portátil (notebook) com processador que possua no mínimo 4 Núcleos, 8 threads e frequência de 2.4 GHz.          Unidade de Armazenamento SSD 240 GB Interface PCIe NVMe M.2, memória RAM de 8 GB, em 2 módulos idênticos de 4 GB cada, do tipo SDRAM DDR4 3000 MHz ou superior, tela LCD de 14 ou 15 polegadas widescreen, Anti reflexo, suportar resolução FULL HD (1920 x 1080 pixels), retro iluminada por LED, o teclado deverá conter todos os caracteres da língua portuguesa, inclusive ç e acentos, nas mesmas posições do teclado padrão ABNT2, mouse touchpad com 2 botões integrados, mouse óptico com conexão USB e botão de rolagem (scroll), interfaces de rede 10/100/1000 conector RJ-45 fêmea e WIFI padrão IEEE 802.11 b/g/n/ac, Bluetooth mínimo 4.0. Sistema operacional Windows 10 pro (64 bits), bateria recarregável do tipo Ion de lítion com no mínimo 4 células, fonte externa automática compatível com o item, possuir interfaces USB 2.0 e 3.0, 1 HDMI ou display port e 1 VGA, leitor de cartão, webcam FULL HD (1080 p). Deverá vir acompanhado de maleta do tipo acolchoada para transporte e acondicionamento do equipamento. O equipamento deverá ser novo, sem</p>	<p>1</p>	<p>DELL</p>	<p>R\$ 5.936,00</p>	<p>R\$ 5.936,00</p>	<p>R\$ 6.899,00</p>	<p>R\$ 6.899,00</p>
-----------	---	----------	-------------	---------------------	---------------------	---------------------	---------------------

EMPREENDEIMENTOS



**Fort Premium**  
EMPREENDEIMENTOS

Fort Premium Empreendimentos Eirel.  
 CNPJ: 31.075.750/0001-56  
 Av. Aba, 905, lote 04 C, Parque Adriana, São Luís/MA - CEP 65.072-110 - Fone (98) 98594-8045.  
 fortpremium.empreendimento@outlook.com



Forma nº

Nº de

Rubrica

40	Mesa de Exames ESTRUTURA MATERIAL DE CONFEÇÃO COM ARMÁRIO MADEIRA-MDF	1	META	R\$ 3.215,00	R\$ 3.215,00	R\$ 3.741,00	R\$ 3.741,00
41	Ar Condicionado BTUs QUENTE E FRIO	1	AGRATTO	R\$ 1.970,00	R\$ 1.970,00	R\$ 2.301,00	R\$ 2.301,00
42	Braçadeira para Injeção MATERIAL DE CONFEÇÃO  ESTRUTURA APOIO DO BRACÇO AÇO INOXIDÁVEL JAÇO INOXIDÁVEL TIPO PEDESTAL ALTURA REGULÁVEL	1	MED INSTRUMENTAL	R\$ 339,00	R\$ 339,00	R\$ 395,00	R\$ 395,00
43	Autoclave Horizontal de Solo (pequeno porte) CAPACIDADE RACK PRA CARGA  CARRO PRA RACK  OSMOSE REVERSA  IMPRESSORA  TIPO DE PORTA E QTDE 90 A 150  POSSUI POSSUI POSSUI POSSUI DESLEZA NTE ATE 2 PORTAS	1	GENERAL MED	R\$ 130.732,00	R\$ 130.732,00	R\$ 152.208,00	R\$ 152.208,00
44	Ar Condicionado CAPACIDADE CICLO BTUs QUENTE E FRIO	1	AGRATTO	R\$ 1.970,00	R\$ 1.970,00	R\$ 2.333,00	R\$ 2.333,00
45	Seladora TIPO  APLICAÇÃO MANUAL GRAU CIRURGICO	1	MED INSTRUMENTAL	R\$ 1.140,00	R\$ 1.140,00	R\$ 1.336,00	R\$ 1.336,00
46	Bebedouro/ Purificador Refrigerado TIPO PRESSÃO COLUNA-SIMPLES	2	IBBL	R\$ 883,00	R\$ 1.766,00	R\$ 1.037,00	R\$ 2.074,00



Fort Premium Empreendimentos Eirel.  
 CNPJ: 31.075.750/0001-56  
 Av. Alta, 905, Lote 04 C, Parque Athinas, São Luís/MA - CEP 65.072-110 - Fone: (98) 98594-8045.  
 fortpremiumempreendimentos@outlook.com



47	Gadeira de Rodas Adulto MATERIAL DE CONFEÇÃO APOIO PARA BRAÇOS APOIO PARA PÉS ELEVADOR DE PERNAS AÇO OU FERRO PINTADO ESCAMOTEÁVEL REMOVIVEL COM ELEVADOR	1	META	R\$ 1.500,00	R\$ 1.500,00	R\$ 1.780,00	R\$ 1.780,00
R\$ 293.259,45							
UNIDADE ASSISTIDA: U B S DE SAUDE DE AREIAS PSF							
48	Câmara para Conservação de Imunobiológicos MATERIAL DE CONFEÇÃO (GABINETE INTERNO) AÇO INOXIDÁVEL 304 TEMPERATURA ENTRE +2º C E + 8ºC CIRCULAÇÃO DE AR FORÇADO POSSUI SENSORES INTERNOS POSSUI DISCADOR DE EMERGÊNCIA POSSUI CAPACIDADE E QUANTIDADE DE GAVETAS SISTEMA DE EMERGÊNCIA REGISTRO DE DADOS ATÉ 300 LITROS 2 A 5 GAVETAS POSSUI	1	ELBER MEDICAL	R\$ 17.700,00	R\$ 17.700,00	R\$ 20.999,00	R\$ 20.999,00
49	Armário MATERIAL DE CONFEÇÃO DIMENSÕES PRATELEIRAS CAPACIDADE - MÍNIMA DA PRATELEIRA AÇO ALTURA DE 100 A 210 CM X LARGURA DE 70 A 110 CM 3 OU 04 40KG	1	META	R\$ 988,00	R\$ 988,00	R\$ 1.150,00	R\$ 1.150,00
50	Ar Condicionado TIPO SPLIT CAPACIDADE CICLO 9.000 A 12.000 BTUs QUENTE E FRIO	1	AGRATTO	R\$ 1.970,00	R\$ 1.970,00	R\$ 2.347,00	R\$ 2.347,00

  
 Fort premium

EMPREENDIMENTOS



Fort Premium Empreendimentos Eireli.  
 CNPJ: 31.075.750/0001-56  
 Av. Alté, 905, lote 01 C, Parque Athenas, São Luís/MA - CEP: 65.072-110 - Fone: (98) 98.594-8045.  
[fortpremiumempreendimentos@outlook.com](mailto:fortpremiumempreendimentos@outlook.com)

51	Central de Nebulização TIPO Nº DE SAÍDAS SUPPORTE COM RODÍZIOS COMPRESSOR DE 3 A 4 SAÍDAS POSSUI	1	BIVIMED	R\$ 2.187,00	R\$ 2.187,00	R\$ 2.590,00	R\$ 2.590,00
52	Armário MATERIAL DE CONFEÇÃO DIMENSÕES PRATELEIRAS CAPACIDADE MÍNIMA DA PRATELEIRA AÇO ALTURA DE 100 A 210 CM X LARGURA DE 70 A 110 CM 3 OU 04 40KG	1	META	R\$ 988,00	R\$ 988,00	R\$ 1.165,00	R\$ 1.165,00
53	Nebulizador Portátil TIPO COMPRESSOR NÚMERO DE SAÍDAS SIMULTÂNEAS 01	1	G-TECH	R\$ 210,00	R\$ 210,00	R\$ 245,00	R\$ 245,00
54	Cadeira MATERIAL DE CONFEÇÃO BRAÇOS REGULAGEM DE ALT RODÍZIOS ASSENTO E ENCOSTO AÇO OU FERRO PINTADO NÃO POSSUI NÃO POSSUI ESTOFADO	4	META	R\$ 225,00	R\$ 900,00	R\$ 261,00	R\$ 1.044,00
55	Geladeira/ Refrigerador- CAPACIDADE DE 260 A 299 L	1	ELETROCLUX	R\$ 2.393,00	R\$ 2.393,00	R\$ 2.839,00	R\$ 2.839,00
56	Ar Condicionado TIPO SPLIT CAPACIDADE CICLO 9.000 A 12.000 BTUS QUENTE E FRIO	1	AGRATTO	R\$ 1.970,00	R\$ 1.970,00	R\$ 2.310,00	R\$ 2.310,00

**Fort premium**  
EMPREENDIMENTOS



Fort Premium Empreendimentos Ensl.  
CNPJ: 31.075.750/0001-56  
Av. Anã, 405, lote 04 C, Parque Atheneas, São Luís/MA - CEP 65.072-110 - Fone (98) 98594-8045.  
fortpremiumempreendimentos@outlook.com

Folha n° 140  
 Proc. n° 19/23  
 Rubrica P

57	Armário DE CONFEÇÃO DIMENSÕES PRATELEIRAS CAPACIDADE MINIMA DA PRATELEIRA AÇO ALTURA DE 100 A 210 CM X LARGURA DE 70 A 110 CM 3 OU 04 40KG	1	META	R\$ 988,00	R\$ 988,00	R\$ 1.163,00	R\$ 1.163,00
58	Cadeira MATERIAL DE CONFEÇÃO BRAÇOS REGULAGEM DE ALT RODÍZIOS ASSENTO E ENCOSTO AÇO OU FERRO PINTADO NÃO POSSUI NÃO POSSUI NÃO POSSUI ESTOFADO	2	META	R\$ 225,00	R\$ 450,00	R\$ 263,01	R\$ 526,02
59	Estante MATERIAL DE CONFEÇÃO CAPACIDADE DAS PRATELEIRAS REFORÇO AÇO FERRO PINTADO DE 101 A 200 kg POSSUI	4	META	R\$ 451,00	R\$ 1.804,00	R\$ 525,90	R\$ 2.103,60



Fort Premium Empreendimentos Eireli.  
 CNPJ: 31.075.750/0001-56  
 Av. Alba, 905, Jote D4 C, Parque Atheneas, São Luis/MA - CEP: 65.072-110 - Fone: (98) 98.594-8045.  
[fortpremiumempreendimentos@outlook.com](mailto:fortpremiumempreendimentos@outlook.com)



Filial: \_\_\_\_\_

Proc.º: \_\_\_\_\_

Rubricado: \_\_\_\_\_

444  
19/23  
P

60	<p>Computador Portátil (Notebook) Especificação mínima: que esteja em linha de produção pelo fabricante. Computador portátil (notebook) com processador que possua no mínimo 4 Núcleos, 8 threads e frequência de 2.4 GHz; Unidade de Armazenamento SSD 240 GB Interface PCIe NVMe M.2, memória RAM de 8 GB, em 2 módulos idênticos de 4 GB cada, do tipo SDRAM DDR4 3000 MHz ou superior, tela LCD de 14 ou 15 polegadas widescreen, Anti reflexo, suportar resolução FULL HD (1920 x 1080 pixels), retro iluminada por LED, o teclado deverá conter todos os caracteres da língua portuguesa, inclusive ç e acentos, nas mesmas posições do teclado padrão ABNT2, mouse touchpad com 2 botões integrados, mouse óptico com conexão USB e botão de rolagem (scroll), interfaces de rede 10/100/1000 conector RJ-45 fêmea e WIFI padrão IEEE 802.11 b/g/n/ac, Bluetooth mínimo 4.0. Sistema operacional Windows 10 pro (64-bits), bateria recarregável do tipo íon de lítio com no mínimo 4 células, fonte externa automática compatível com o item, possuir interfaces USB 2.0 e 3.0, 1 HDMI ou display port e 1 VGA, leitor de cartão, webcam FULL HD (1080 p). Deverá vir acompanhado de maleta do tipo acolchoada para transporte e acondicionamento do equipamento. O</p>	1	DELL	R\$ 5.936,00	R\$ 5.936,00	R\$ 27.994,02	R\$ 27.994,02
----	--	---	------	--------------	--------------	---------------	---------------

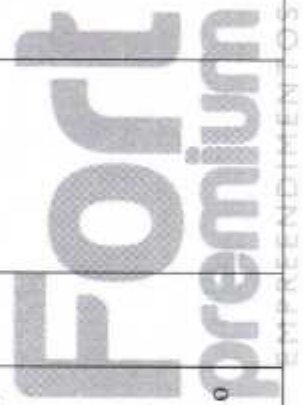

**Fort Premium**  
EMPREENDEIMENTOS

**Fort Premium**  
empresarial@fortpremium.com.br

Fort Premium Empreendimentos Eireli.  
 CNPJ: 31.075.750/0001-56  
 Av. Ana, 905, Lote 04 C, Parque Athinas, São Luís/MA - CEP 65.072-110 - Fone: (98) 96594-8045.  
[fortpremiumempreendimentos@outlook.com](mailto:fortpremiumempreendimentos@outlook.com)



61	Carro de Curativos MATERIAL DE CONFEÇÃO   ACESSÓRIOS INOXIDÁVEL   BALDE E BACIA	1	META	R\$ 1.095,00	R\$ 1.095,00	R\$ 1.269,21	R\$ 1.269,21
62	Braçadeira para Injeção MATERIAL DE CONFEÇÃO (ESTRUTUTRA)APOIO DO BRAÇO) AÇO INOXIDÁVEL AÇO INOXIDÁVEL. TIPO PEDESTAL. ALTURA REGULÁVEL.	1	MED INSTRUMENTAL	R\$ 339,00	R\$ 339,00	R\$ 400,03	R\$ 400,03
63	Ar Condicionado TIPO SPLIT CAPACIDADE CICLO 9.000 A 12.000 BTUs QUENTE E FRIO	1	AGRATTO	R\$ 1.970,00	R\$ 1.970,00	R\$ 2.327,00	R\$ 2.327,00
64	Mesa de Exames ESTRUTURA MATERIAL DE CONFEÇÃO COM ARMÁRIO MADEIRA-MDF	1	META	R\$ 3.215,00	R\$ 3.215,00	R\$ 3.746,00	R\$ 3.746,00
65	Armário Vitrine NUMERO DE PORTAS MATERIAL DE CONFEÇÃO LATERAIS DE VIDRO 02 PORTAS AÇO OU FERRO PINTADO POSSUI	1	META	R\$ 1.600,00	R\$ 1.600,00	R\$ 1.864,00	R\$ 1.864,00
66	DEA - Desfibrilador Externo Automático AUTONOMIA DA BATERIA AUXÍLIO RCP ACCESSÓRIO(S) 50 A. 250 CHOQUES  POSSUI  1 PAR ELETRODO	1	MED INSTRUMENTAL	R\$ 9.330,00	R\$ 9.330,00	R\$ 10.922,09	R\$ 10.922,09



Fort Premium Empreendimentos Eirell.  
 CNPJ: 31.075.750/0001-56  
 Av. Alia, 905, lote 04 C, Parque Athenas, São Luís/MA - CEP 65.072-110 - Fone: (98) 98594-8045.  
[fortpremiumempreendimentos@outlook.com](mailto:fortpremiumempreendimentos@outlook.com)



Nome: 414  
 Data: 19/09  
 Assinatura: [assinatura]

67	Laser para Fisioterapia. CANETA POSSUI 01 CANETA	1	LASERMED	R\$ 4.086,00	R\$ 4.086,00	R\$ 4.813,05	R\$ 4.813,05
68	Foco Refletor Ambulatorial ILUMINAÇÃO LED HASTE FLEXÍVEL	1	VAGALUMY	R\$ 570,00	R\$ 570,00	R\$ 669,02	R\$ 669,02
69	Balde a Pedal MATERIAL DE CONFEÇÃO CAPACIDADE AÇO INOX DE 30 LATE 49L	2	BRINOX	R\$ 356,00	R\$ 712,00	R\$ 414,99	R\$ 829,98
70	Escada com 2 degraus MATERIAL DE CONFEÇÃO AÇO INOXIDÁVEL	2	META	R\$ 302,00	R\$ 604,00	R\$ 356,00	R\$ 712,00
71	Mesa Ginecológica ESTRUTURA MATERIAL DE CONFEÇÃO SEM ARMÁRIO AÇO-FERRO PINTADO	1	META	R\$ 1.697,00	R\$ 1.697,00	R\$ 2.018,00	R\$ 2.018,00
72	Ultrasom para Fisioterapia FREQUÊNCIA 1 E 3 MHZ TELA LCD POSSUI MODO DE EMISSÃO  OPERAÇÃO CONTÍNUO PULSADO	1	MED INSTRUMENTAL	R\$ 2.697,00	R\$ 2.697,00	R\$ 3.204,00	R\$ 3.204,00
73	TENS e FES NÚMERO DE CANAIS 04 CANAIS	1	IBRAMED	R\$ 1.490,00	R\$ 1.490,00	R\$ 1.751,08	R\$ 1.751,08
74	Mesa de Exames ESTRUTURA MATERIAL DE CONFEÇÃO COM ARMÁRIO MADEIRA-MDF	1	META	R\$ 3.215,00	R\$ 3.215,00	R\$ 3.807,00	R\$ 3.807,00



Fort Premium Empreendimentos Eirel.  
 CNPJ: 31.075.750/0001-56  
 Av. Atila, 905, lote 04 C. Parque Athos, São Luís/MA - CEP: 65.072-110 - Fone: (98) 96594-8045.  
[fortpremiumempreendimento@outlook.com](mailto:fortpremiumempreendimento@outlook.com)

Folha N° 445  
 Proc. N° 19/23  
 Rubrica

75	Exercitador de Mãos e Dedos Construído em plástico de alta resistência, deve permitir trabalhar isoladamente em moda individual cada dedo ou todos os dedos. Com resistência entre 3kg e 3,5kg.	5	ARKTUS	R\$ 77,00	R\$ 385,00	R\$ 91,00	R\$ 455,00
76	Ar Condicionado TIPO SPLIT CAPACIDADE CICLO 9.000 A 12.000 BTUs QUENTE E FRIO	1	AGRATTO	R\$ 1.970,00	R\$ 1.970,00	R\$ 2.279,00	R\$ 2.279,00
77	Balança Antropométrica Adulto MODO DE OPERAÇÃO CAPACIDADE MECÂNICA ATÉ 150 KG RÉGUA ANTROPOMÉTRICA ATÉ 2 METROS	1	MED INSTRUMENTAL	R\$ 1.716,00	R\$ 1.716,00	R\$ 1.999,20	R\$ 1.999,20
78	Electrocardiógrafo CANAIS COMUNICAÇÃO COM COMPUTADOR OPERAÇÃO CONNECT WIFI IMPRESSÃO DIRETA NO EQUIPAMENTO ALIMENTAÇÃO 12 POSSUI DIRETA NO CONSOLE SEM CONECTIVIDADE WIFI POSSUI EM FORMATO A4 REDE ELÉTRICA E BATERIA	1		R\$ 16.606,00	R\$ 16.606,00	R\$ 19.573,00	R\$ 19.573,00
79	Mesa de Escritório: MATERIAL DE CONFECÇÃO FORMATO GAVETAS MADEIRA OU MDF OU SIMILAR RETANGULAR POSSUI	1	META	R\$ 623,00	R\$ 623,00	R\$ 729,00	R\$ 729,00



EMPREENDIMENTOS



Fort Premium Empreendimentos Eiref.  
 CNPJ: 31.075.750/0001-56  
 Av. Alta, 905, Lote 04 C, Parque Athenas, São Luís/MA - CEP 65.072-110 - Fone (98) 98594-8045.  
 fortpremiumempreendimento@outlook.com

Folha nº 416  
 Proc. nº 19/93  
 Rubrica /

80	Ar Condicionado SPLIT CAPACIDADE 12.000 BTUs	TIPO 9.000 A	1	AGRATTO	R\$ 1.970,00	R\$ 1.970,00	R\$ 2.300,16
----	--	--------------	---	---------	--------------	--------------	--------------



Fort Premium Empreendimentos Eireli.  
 CNPJ: 31.075.759/0001-56  
 Av. Alti, 905, lote 04 C. Parque Athenas, São Luis/MA - CEP: 65.072-110 - Fone: (98) 98594-8045.  
[fortpremiumempreendimentos@outlook.com](mailto:fortpremiumempreendimentos@outlook.com)



Folha nº 477  
 Data 19/03  
 Assinatura

81	<p>Computador Portátil (Notebook)          Especificação mínima: que esteja em linha de produção pelo fabricante.          Computador portátil (notebook) com processador que possua no mínimo 4 Núcleos, 8 threads e frequência de 2.4 GHz; Unidade de Armazenamento SSD 240 GB interface PCIe NVMe M.2, memória RAM de 8 GB, em 2 módulos idênticos de 4 GB cada, do tipo SDRAM DDR4 3000 MHz ou superior, tela LCD de 14 ou 15 polegadas widescreen, Anti reflexo, suportar resolução FULL HD (1920 x 1080 pixels), retro iluminada por LED, o teclado deverá conter todos os caracteres da língua portuguesa, inclusive ç e acentos, nas mesmas posições do teclado padrão ABNT2, mouse touchpad com 2 botões integrados, mouse óptico com conexão USB e botão de rolagem (scroll), interfaces de rede 10/100/1000 conector RJ-45 fêmea e WIFI padrão IEEE 802.11 b/g/n/ac, Bluetooth mínimo 4.0. Sistema operacional Windows 10 pro (64 bits), bateria recarregável do tipo ion de lítion com no mínimo 4 células, fonte externa automática compatível com o item, possuir interfaces USB 2.0 e 3.0, 1 HDMI ou display port e 1 VGA, leitor de cartão, webcam          FULL HD (1080 p). Deverá vir acompanhado de maleta do tipo acolchoada para transporte e acondicionamento do equipamento. 0</p>	1	DELL	R\$ 5.936,00	R\$ 5.936,00	R\$ 6.931,00	R\$ 6.931,00
----	--	---	------	--------------	--------------	--------------	--------------

Fort Premium  
 EMPREENDIMENTOS



Fort Premium Empreendimentos Eirel.  
 CNPJ: 31.075.750/0001-56  
 Av. Alfa, 905, Lote 04 C, Parque Athenas, São Luís/MA - CEP 65.072-110 - Fone (98) 98594-8045.  
 fortpremiumempreendimentos@outlook.com

Folia nº 418  
Proc. nº 19/23  
Módulo 1

equipamento deverá ser novo, sem uso, reforma ou recondiçãoamento.									
--	--	--	--	--	--	--	--	--	--



Fort Premium Empreendimentos Eireli.  
CNPJ: 31.075.750/0001-56  
Av. Alva, 905, lote 04 C, Parque Athenes, São Luiz/MA - CEP: 65.072-110 - Fone: (98) 96594-8045.  
fortpremiumempreendimentos@outlook.com

82	Biombos	MATERIAL DE CONFEÇÃO TAMANHO RODÍZIOS AÇO INOXIDÁVEL TAMANHO TRIPLO POSSUI	1	META	R\$ 864,00	R\$ 864,00	R\$ 1.023,00	R\$ 1.023,00
83	Mesa de Escritório	MATERIAL DE CONFEÇÃO FORMATO GAVETAS MADEIRA OU MDF OU SIMILAR RETANGULAR POSSUI	1	META	R\$ 623,00	R\$ 623,00	R\$ 729,10	R\$ 729,10
84	Balde a Pedal	MATERIAL DE CONFEÇÃO CAPACIDADE AÇO INOX DE 30L. ATÉ 49L	1	BRINOX	R\$ 356,00	R\$ 356,00	R\$ 418,00	R\$ 418,00
85	Ar Condicionado	TIPO SPLIT CAPACIDADE CICLO 9.000 A 12.000 BTUs QUENTE E FRIO	1	AGRATTO	R\$ 1.970,00	R\$ 1.970,00	R\$ 2.325,00	R\$ 2.325,00
86	Mesa de Exames	MATERIAL DE ESTRUTURA MATERIAL DE CONFEÇÃO COM ARMÁRIO MADEIRA-MDF	1	META	R\$ 3.215,00	R\$ 3.215,00	R\$ 3.786,09	R\$ 3.786,09
87	Seladora	TIPO APLICAÇÃO MANUAL GRAU CIRÚRGICO	1	MED INSTRUMENTAL	R\$ 1.140,00	R\$ 1.140,00	R\$ 1.334,04	R\$ 1.334,04
88	Autoclave	Horizontal de Mesa (até 75 litros) MODO DE OPERAÇÃO  CAPACIDADE DIGITAL ATÉ 25 LITROS	1	GENERAL MED	R\$ 5.840,00	R\$ 5.840,00	R\$ 6.956,00	R\$ 6.956,00
89	Ar Condicionado	TIPO SPLIT CAPACIDADE CICLO 9.000 A 12.000 BTUs QUENTE E FRIO	1	AGRATTO	R\$ 1.970,00	R\$ 1.970,00	R\$ 2.306,00	R\$ 2.306,00
90	Bebedouro/ Purificador	Refrigerado TIPO PRESSÃO-COLUNA SIMPLES	2	IBBL	R\$ 883,00	R\$ 1.766,00	R\$ 1.033,00	R\$ 2.066,00
91	Ar Condicionado	TIPO SPLIT CAPACIDADE CICLO 9.000 A	1	AGRATTO	R\$ 1.970,00	R\$ 1.970,00	R\$ 2.306,00	R\$ 2.306,00



Fort Premium Empreendimentos Eireli  
 CNPJ: 31.075.750/0001-56  
 Av. Atalaia, 905, lote 04 C, Parque Atalaia, São Luís/MA - CEP: 65.072-110 - Fone: (98) 98594-8045.  
 fortpremiumempreendimentos@outlook.com





Folha nº

Folha nº

Folha nº

96	Cadeira MATERIAL DE CONFEÇÃO BRAÇOS REGULAGEM DE ALT RODÍZIOS ASSENTO E ENCOSTO AÇO OU FERRO PINTADO NÃO POSSUI NÃO POSSUI NÃO POSSUI ESTOFADO	4	META	R\$ 225,00	R\$ 900,00	R\$ 260,00	R\$ 1.040,00
97	Central de Nebulização TIPO Nº DE SAÍDAS SUPPORTE COM RODÍZIOS COMPRESSOR DE 3 A 4 SAÍDAS POSSUI	1	BIVIMED	R\$ 2.187,00	R\$ 2.187,00	R\$ 2.569,00	R\$ 2.569,00
98	Cadeira MATERIAL DE CONFEÇÃO BRAÇOS REGULAGEM DE ALT RODÍZIOS ASSENTO E ENCOSTO AÇO OU FERRO PINTADO NÃO POSSUI NÃO POSSUI NÃO POSSUI ESTOFADO	5	META	R\$ 225,00	R\$ 1.225,00	R\$ 266,00	R\$ 1.330,00
99	Armário MATERIAL DE CONFEÇÃO DIMENSÕES PRATELEIRAS CAPACIDADE MÍNIMA DA PRATELEIRA AÇO ALTURA DE 100 A 210 CM X LARGURA DE 70 A 110 CM 3 OU 04 40KG	1	META	R\$ 988,00	R\$ 988,00	R\$ 1.177,00	R\$ 1.177,00
100	Nebulizador Portátil TIPO COMPRESSOR NÚMERO DE SAÍDAS SIMULTÂNEAS 01	2	G-TECH	R\$ 210,00	R\$ 420,00	R\$ 246,00	R\$ 492,00

**Fort premium**  
EMPREENHIMENTOS



Fort Premium Empreendimentos Eireli.

CNPJ: 31.075.750/0001-56

Av. Alta, 905, lote 04 C, Parque Aetherias, São Luís/MA - CEP 65.072-110 - Fone: (98) 993594-8045.

fortpremiumempreendimentos@outlook.com

Folha nº

Página nº

Revisão

422  
19/03  
RBR

101	Armário Vitrine DE PORTAS MATERIAL DE CONFEÇÃO LATERAIS DE VIDRO OU 02 PORTAS AÇO FERRO PINTADO POSSUI	2	META	R\$ 1.600,00	R\$ 3.200,00	R\$ 1.860,00	R\$ 3.720,00
102	Geladeira/ Refrigerador DE 260 A 299 L	1	ELECTROLUX	R\$ 2.393,00	R\$ 2.393,00	R\$ 2.796,01	R\$ 2.796,01
103	Ar Condicionado SPLIT CAPACIDADE CICLO 9.000 A 12.000 BTUs QUENTE E FRIO	1	AGRATTO	R\$ 1.970,00	R\$ 1.970,00	R\$ 2.486,00	R\$ 2.486,00
104	Balde a Pedal MATERIAL DE CONFEÇÃO CAPACIDADE AÇO INOX DE 30L ATÉ 49L	1	BRINOX	R\$ 356,00	R\$ 356,00	R\$ 420,01	R\$ 420,01
105	Ar Condicionado SPLIT CAPACIDADE CICLO 9.000 A 12.000 BTUs QUENTE E FRIO	1	AGRATTO	R\$ 1.970,00	R\$ 1.970,00	R\$ 2.288,25	R\$ 2.288,25
106	Mesa de Exames ESTRUTURA MATERIAL DE CONFEÇÃO COM ARMÁRIO MADEIRA-MDF	1	META	R\$ 3.215,00	R\$ 3.215,00	R\$ 3.753,00	R\$ 3.753,00
107	Carrinho de Curativos MATERIAL DE CONFEÇÃO   ACESSÓRIOS AÇO INOXIDAVEL   BALDE E BACIA	1	META	R\$ 1.095,00	R\$ 1.095,00	R\$ 1.279,00	R\$ 1.279,00

**Fort premium**  
EMPREENDIMENTOS



Fort Premium Empreendimentos Eireli.  
CNPJ: 31.075.750/0001-56  
Av. Alá, 905, lote 04 C, Parque Athinas, São Luís/MA - CEP 65.072-110 - Fone: (98) 981594-8045.  
fortpremiumempreendimentos@outlook.com



423  
19/23

108	Armário Vitrine NUMERO DE PORTAS MATERIAL DE CONFECCÃO ATERAIS DE VIDRO OU FERRO PINTADO POSSUI	1	META	R\$ 1.600,00	R\$ 1.600,00	R\$ 1.600,00	R\$ 1.884,00	R\$ 1.884,00
109	TENS e FES NÚMERO DE CANAIS 04 CANAIS	1	IBRAMED	R\$ 1.490,00	R\$ 1.490,00	R\$ 1.490,00	R\$ 1.775,00	R\$ 1.775,00
110	Ultrassom para Fisioterapia FREQUÊNCIA 1 E 3 MHZ TELA LCD POSSUI MODO DE EMISSÃO  OPERAÇÃO CONTÍNUO PULSADO	1	MED INSTRUMENTAL	R\$ 2.697,00	R\$ 2.697,00	R\$ 2.697,00	R\$ 3.197,00	R\$ 3.197,00
111	Coloscópio AUMENTO CÂMERA MONITOR VARIÁVEL POSSUI NAO POSSUI	1	MED INSTRUMENTAL	R\$ 28.750,00	R\$ 28.750,00	R\$ 28.750,00	R\$ 34.205,00	R\$ 34.205,00
112	Mesa Ginecológica ESTRUTURA MATERIAL DE CONFECCÃO SEM ARMÁRIO AÇÓ- FERRO PINTADO	1	META	R\$ 1.697,00	R\$ 1.697,00	R\$ 1.697,00	R\$ 1.992,00	R\$ 1.992,00
113	Ar Condicionado TIPO SPLIT CAPACIDADE CICLO 9.000 A 12.000 BTUs QUENTE E FRIO	1	AGRATTO	R\$ 1.970,00	R\$ 1.970,00	R\$ 1.970,00	R\$ 2.289,07	R\$ 2.289,07
114	Exercitador de Mãos e Dedos Construído em plástico de alta resistência, deve permitir trabalhar isoladamente em moia individual cada dedo ou todos os	3	ARRTUS	R\$ 77,00	R\$ 231,00	R\$ 231,00	R\$ 89,00	R\$ 267,00



Fort Premium Empreendimentos Eirel,  
 CNPJ: 31.075.750/0001-56

Av. Alá, 905, Icoas 04 C, Parque Atheneas, São Luís/MA - CEP 65.072-110 - Fone (98) 98594-8045.  
 fortpremiumempreendimentos@outlook.com

EMPREENDIMENTOS

Folha n° 424  
 Proc. n° 19/23  
 Número 1

	dedos. Com resistência entre 3kg e 3.5kg.									
115	Ar Condicionado TIPO SPLIT CAPACIDADE CICLO 9.000 A 12.000 BTUs QUENTE E FRIO	1	AGRATTO	R\$ 1.970,00	R\$ 1.970,00	R\$ 2.310,00	R\$ 2.310,00	R\$ 2.310,00		
116	Mesa Auxiliar DIMENSÕES MATERIAL DE CONFEÇÃO DE 40X40X80CM A 40X60X80CM AÇO INOXIDÁVEL	1	META	R\$ 780,00	R\$ 780,00	R\$ 910,00	R\$ 910,00	R\$ 910,00		
117	Balde a Pedal MATERIAL DE CONFEÇÃO CAPACIDADE AÇO INOX DE 30L ATÉ 49L	1	BRINOX	R\$ 356,00	R\$ 356,00	R\$ 416,00	R\$ 416,00	R\$ 416,00		
118	Caixa para Desinfecção de Limas Endodônticas CAPACIDADE ATÉ 10 LIMAS	2	DENTAL CREMER	R\$ 65,00	R\$ 130,00	R\$ 75,00	R\$ 150,00	R\$ 150,00		
119	Fotopolimerizador de Resinas TIPO LED, SEM FIO SEM RADIOMETRO	1	MED INSTRUMENTAL	R\$ 840,00	R\$ 840,00	R\$ 985,00	R\$ 985,00	R\$ 985,00		
120	Mochô MATERIAL DE CONFEÇÃO ENCOSTO REGULAGEM DE ALTURA AÇO OU FERRO CROMADO POSSUIJA GÁS	1	META	R\$ 462,00	R\$ 462,00	R\$ 530,22	R\$ 530,22	R\$ 530,22		
121	Compressor Odontológico CAPACIDADE RESERVATÓRIO   POTÊNCIA   CONSUMO 30 A 39 L 1 A 1,5HP 6 A 7 PES ISENTO DE OLEO SIM	1	MED INSTRUMENTAL	R\$ 4.035,00	R\$ 4.035,00	R\$ 4.773,00	R\$ 4.773,00	R\$ 4.773,00		



EMPREENDIMENTOS



Fort Premium Empreendimentos Eireli.  
 CNPJ: 31.075.750/0001-56  
 Av. Alta, 905, lote 01 C. Parque Athinas, São Luís/MA - CEP: 65.072-110 - Fone: (98) 98594-8045.  
[fortpremiumempreendimentos@outlook.com](mailto:fortpremiumempreendimentos@outlook.com)

Folha nº 425  
 Data 29/23  
 Assinatura

122	Cadeira Odontológica Completa (equipo/ sugador/ refletor) TERMINAIS ATÉ 3 EQUIPO TIPO CART OU ACOPLADO COMANDO DA CADEIRA. PEDAL CABECEIRA REFLETOR CUIHA PORCELANA/CERÂMICA SERINGA TRÍPLICE PEÇA RETA CONTRA ÂNGULO MICRO MOTOR CANETA DE ROTAÇÃO UNIDADE AUXILIAR (SUGADOR) MOCHO	1	DENTAL CALLIARI	R\$ 17.084,00	R\$ 17.084,00	R\$ 20.085,00	R\$ 20.085,00
123	Armário MATERIAL DE CONFEÇÃO (DIMENSÕES) PRATELEIRAS] CAPACIDADE MÍNIMA DA PRATELEIRA AÇO] ALTURA DE 100 A 210 CM X LARGURA DE 70 A 110 CM] 3 OU 04] 40KG	1	META	R\$ 988,00	R\$ 988,00	R\$ 1.162,00	R\$ 1.162,00



Fort Premium Empreendimentos Eireli.  
 CNPJ: 31.075.750/0001-56  
 Av. Atalaia, 905, Lote 04 C, Parque Atheneas, São Luís/MA - CEP 65.072-110 - Fone (98) 98.594-8045  
 fortpremiumempreendimentos@sabbok.com



Folio: 426  
 Proc. N° 19/23  
 Remita: /

<p>Computador Portátil (Notebook)          Especificação mínima: que esteja em linha de produção pelo fabricante.          Computador portátil (notebook) com processador que possua no mínimo 4 Núcleos, 8 threads e frequência de 2.4 GHz; Unidade de Armazenamento SSD 240 GB interface PCIe NVMe M.2, memória RAM de 8 GB, em 2 módulos idênticos de 4 GB cada, do tipo SDRAM DDR4 3000 MHz ou superior, tela LCD de 14 ou 15 polegadas widescreen, Anti reflexo, suportar resolução FULL HD (1920 x 1080 pixels), retro iluminada por LED, o teclado deverá conter todos os caracteres da língua portuguesa, inclusive ç e acentos, nas mesmas posições do teclado padrão ABNT2, mouse touchpad com 2 botões, integrados, mouse óptico com conexão USB e botão de rolagem (scroll), interfaces de rede 10/100/1000 conector RJ-45 fêmea e WIFI</p>	<p>1</p>	<p>DELL</p>	<p>R\$ 5.936,00</p>	<p>R\$ 5.936,00</p>	<p>R\$ 6.921,00</p>	<p>R\$ 6.921,00</p>
---	----------	-------------	---------------------	---------------------	---------------------	---------------------

**Fort Premium**  
 EMPREENDIMENTOS



Fort Premium Empreendimentos Ltda.  
 CNPJ: 31.075.758/0001-56  
 Av. Atalaia, 905, Lote 01 C, Parque Atheneas, São Luís/MA - CEP: 65.072-110 - Fone: (98) 98594-8045.  
[fortpremiumempreendimentos@outlook.com](mailto:fortpremiumempreendimentos@outlook.com)

Forma nº \_\_\_\_\_  
Proc. nº 19/23  
História \_\_\_\_\_

equipamento deverá ser novo, sem uso, reforma ou recondiçãoamento.										
--	--	--	--	--	--	--	--	--	--	--



Fort Premium Empreendimentos Eireli.  
CNPJ: 31.075.750/0001-56  
Av. Afa, 905, Lote D4 C, Parque Athenas, São Luís/MA - CEP 65.072-110 - Fone (98) 98.594-8045.  
fortpremiumempreendimentos@outlook.com



Folha nº

Proc. nº

Rubrica

428  
19/23

Ar	Ar Condicionado	TIPO	1	AGRATTO	R\$	R\$	R\$	R\$	R\$
125	SPLIT CAPACIDADE CICLO 9.000 A 12.000 BTUs QUENTE E FRIO		1	AGRATTO	1.970,00	1.970,00	1.970,00	2.298,00	R\$ 2.298,00
126	Mesa de Escritório: MATERIAL DE CONFEÇÃO FORMATO GAVETAS MADEIRA OU MDF OU SIMILAR RETANGULAR POSSUI		1	META	R\$ 623,00	R\$ 623,00	R\$ 623,00	R\$ 729,09	R\$ 729,09
127	Seladora TIPO  APLICAÇÃO MANUAL GRAU CIRURGICO		1	MED INSTRUMENTAL	R\$ 1.140,00	R\$ 1.140,00	R\$ 1.140,00	R\$ 1.330,90	R\$ 1.330,90
128	Autoclave Horizontal de Mesa (até 75 litros) MODO DE OPERAÇÃO  CAPACIDADE DIGITAL ATÉ 25 LITROS		1	GENERAL MED	R\$ 5.840,00	R\$ 5.840,00	R\$ 5.840,00	R\$ 6.800,00	R\$ 6.800,00
129	Ar Condicionado TIPO SPLIT CAPACIDADE CICLO 9.000 A 12.000 BTUs QUENTE E FRIO		1	AGRATTO	R\$ 1.970,00	R\$ 1.970,00	R\$ 1.970,00	R\$ 2.320,00	R\$ 2.320,00
130	Cadeira de Rodas Adulto MATERIAL DE CONFEÇÃO APOIO PARA BRACOS APOIO PARA PÉS ELEVACÃO DE PERNAS AÇO OU FERRO PINTADO ESCAMOTEÁVEL REMOVÍVEL C OM ELEVACÃO		1	CASA ORTOPEDICA	R\$ 1.500,00	R\$ 1.500,00	R\$ 1.500,00	R\$ 1.738,00	R\$ 1.738,00
131	Bebedouro/ Purificador Refrigerado TIPO PRESSÃO COLUNA SIMPLES		2	IBBL	R\$ 883,00	R\$ 1.766,00	R\$ 1.766,00	R\$ 1.273,00	R\$ 2.546,00
132	Balde a Pedal MATERIAL DE CONFEÇÃO CAPACIDADE AÇO INOX DE 30L.ATE 49L		4	BRINOX	R\$ 356,00	R\$ 1.424,00	R\$ 1.424,00	R\$ 419,00	R\$ 1.676,00
					TOTAL: R\$ 499.853,00		Total	R\$ 148.962,55	R\$ 606.314,69

VALOR TOTAL DA PROPOSTA: R\$ 138.215,00 (CENTO E TRINTA OITO MIL, DUZENTOS E QUINZA REAIS)

Fort premium  
EMPREENHIMENTOS

Fort Premium Empreendimentos Eireli  
 CNPJ: 31.075.750/0001-56  
 Av. Alba, 905, lote 04 C, Parque Athletas, São Luís/MA - CEP: 65.072-110 - Fone: (98) 98594-8045.  
 fortpremium@empreendimentos@outlook.com



**Prazo de validade da proposta:** 90 dias. **Prazo de entrega:** Conforme edital.

**Empresa:** Fort Premium empreendimentos LTDA; **CNPJ:** 31.075.750/0001-56.

**Responsável pela assinatura do contrato:** Elaine Teixeira Nascimento.

**CPF:** 035.170.183-41; **RG:** 023185472002-0 SSP/MA

**Email:** [fortpremium.empreendimento@outlook.com](mailto:fortpremium.empreendimento@outlook.com) **Fone:** 98 - 98594-8045.

**Dados Bancários: Banco do Brasil - Agência:** 2954-8, **Conta corrente:** 61722-9

**A EMPRESA: Fort Premium empreendimentos LTDA, DECLARA QUE:**

- 1 - Estão inclusas no valor cotado todas as despesas com mão de obra e, bem como, todos os tributos e encargos fiscais, sociais, trabalhistas, previdenciários e comerciais e, ainda, os gastos com transporte e acondicionamento dos produtos em embalagens adequadas.
- 2 - Prazo de início de fornecimento/execução dos serviços de acordo com o estabelecido no termo de referência do edital desse processo.
- 3 - Que não possui como sócio, gerente e diretores, servidores da prefeitura municipal de **PINDARE MIRIM - MA** e ainda cônjuge, companheiro ou parente até terceiro grau.
- 4 - Que o prazo de início da entrega dos materiais será de acordo com os termos estabelecidos no anexo i, deste edital a contar do recebimento, por parte da contratada, da ordem de compra ou documento similar, na prefeitura municipal de **PINDARE MIRIM - MA**, todos os equipamentos serão avaliados, sob pena de devolução de não aceite, caso não atenda a discriminação do termo de referência do referido edital ou de má qualidade.



Fort Premium Empreendimentos, Eireli,  
CNPJ 31.075.750/0001-56  
Av. Alta, 905, Iate 04 C, Parque Alherias, São Luís/MA - CEP 65.072-110 - Fone (98) 98594-8045.  
[fortpremium.empreendimento@outlook.com](mailto:fortpremium.empreendimento@outlook.com)



folha nº 429  
Proc. nº 19/23  
Subscrição

SÃO LUÍS-MA, 30 DE MARÇO DE 2023

*Elaine Teixeira Nascimento*  
FORT PREMIUM EMPREENDIMENTOS LTDA

*Elaine Teixeira Nascimento*

Proprietária/Presária/administradora.

RG 023185472002-0/SSP-MA

CPF: 035.170.183-41



Fort Premium Empreendimentos Eirel.  
CNPJ: 31.075.750/0001-56

Av. Alti, 905, Lote 04 C, Parque Athenas, São Luís/MA - CEP 65.072-110 - Fone (98) 981594-8045.  
fortpremiumempreendimentos@outlook.com



Folha nº 430  
Rec. nº 19/23  
Rubrica /



PREFEITURA MUNICIPAL DE  
PINDARÉ-MIRIM – MA  
Av. Elias Haickel, 11 – Centro.  
CNPJ: 06.189.344/0001-77



434  
19/03

# DOCUMENTAÇÃO EMPRESA HENRY F R M DE ARAUJO TECNOLOGIA LTDA



**05ª ALTERAÇÃO E CONSOLIDAÇÃO CONTRATUAL DA  
HENRY F R M DE ARAUJO TECNOLOGIA LTDA**

**HENRY FELIPE RODRIGUES MONTEIRO DE ARAUJO**, solteiro, empresário, brasileiro, nascido em 02/02/1971, natural de Vitoria do Mearim/MA, portador do RG: 0000473757958 SESP/MA e CPF: 616.080.684-04 residente e domiciliado na Avenida Brasília, n: 16 - Centro - CEP: 65.350-000, na cidade de Vitoria do Mearim – MA., único sócio da sociedade **HENRY F R M DE ARAUJO TECNOLOGIA LTDA**, localizada na Avenida Nova Brasília, n: 75, Poirão CEP: 65.350-000 na cidade de Vitoria do Mearim/Maranhão, com registro devidamente arquivado na JUCEMA - Junta Comercial do Maranhão sob. Nº 21600050979 e inscrita sob CNPJ: 14.809.336/0001-04 resolve, assim, alterar o contrato social, sob a forma de sociedade limitada nos termos dos artigos 1.052 e Seguinte do Código Civil (Lei nº 10.406/2002).

**CLÁUSULA PRIMEIRA**  
**DO ENDEREÇO**

Altera-se o endereço que passa a ser na Avenida Marechal Castelo Branco, 2603 – Nova Santa Inês CEP: 65.300-480 na cidade de Santa Inês/Maranhão.

**CLÁUSULA SEGUNDA**  
**DAS ATIVIDADES ECONÔMICAS**

A empresa tem por objeto o exercício das seguintes atividades econômicas:

4751-2/01 - Comércio varejista especializado de equipamentos e suprimentos de informática;

4663-0/00 - Comércio atacadista de máquinas e equipamentos para uso industrial; partes e peças;

4664-8/00 - Comércio atacadista de máquinas, aparelhos e equipamentos para uso odontológico-hospitalar; partes e peças;

4763-6/03 - Comércio varejista de bicicletas e triciclos; peças e acessórios;

4763-6/05 - Comércio varejista de embarcações e outros veículos recreativos; peças e acessórios;

1822-9/01 - Serviços de encadernação e plastificação;

**05ª ALTERAÇÃO E CONSOLIDAÇÃO CONTRATUAL DA  
HENRY F R M DE ARAUJO TECNOLOGIA LTDA**

- 4643-5/01 - Comércio atacadista de calçados;
- 1813-0/99 - Impressão de material para outros usos;
- 4761-0/01 - Comércio varejista de livros;
- 2621-3/00 - Fabricação de equipamentos de informática;
- 3319-8/00 - Manutenção e reparação de equipamentos e produtos não especificados anteriormente;
- 3329-5/01 - Serviços de montagem de móveis de qualquer material;
- 4322-3/02 - Instalação e manutenção de sistemas centrais de ar condicionado, de ventilação e refrigeração;
- 4330-4/02 - Instalação de portas, janelas, tetos, divisórias e armários embutidos de qualquer material;
- 4614-1/00 - Representantes comerciais e agentes do comércio de máquinas, equipamentos, embarcações e aeronaves;
- 4615-0/00 - Representantes comerciais e agentes do comércio de eletrodomésticos, móveis e artigos de uso doméstico;
- 4618-4/02 - Representantes comerciais e agentes do comércio de instrumentos e materiais odonto-médico-hospitalares;
- 4619-2/00 - Representantes comerciais e agentes do comércio de mercadorias em geral não especializado;
- 4639-7/01 - Comércio atacadista de produtos alimentícios em geral;
- 4641-9/02 - Comércio atacadista de artigos de cama, mesa e banho;
- 4641-9/03 - Comércio atacadista de artigos de armarinho;
- 4642-7/02 - Comércio atacadista de roupas e acessórios para uso profissional e de segurança do trabalho;
- 4646-0/01 - Comércio atacadista de cosméticos e produtos de perfumaria;
- 4646-0/02 - Comércio atacadista de produtos de higiene pessoal;
- 4647-8/01 - Comércio atacadista de artigos de escritório e de papelaria;
- 4649-4/01 - Comércio atacadista de equipamentos elétricos de uso pessoal e doméstico;
- 4649-4/04 - Comércio atacadista de móveis e artigos de colchoaria;

**05ª ALTERAÇÃO E CONSOLIDAÇÃO CONTRATUAL DA  
HENRY F R M DE ARAUJO TECNOLOGIA LTDA**

- 4649-4/08 - Comércio atacadista de produtos de higiene, limpeza e conservação domiciliar;
- 4651-6/01 - Comércio atacadista de equipamentos de informática;
- 4651-6/02 - Comércio atacadista de suprimentos para informática;
- 4652-4/00 - Comércio atacadista de componentes eletrônicos e equipamentos de telefonia e comunicação;
- 4673-7/00 - Comércio atacadista de material elétrico;
- 4691-5/00 - Comércio atacadista de mercadorias em geral, com predominância de produtos alimentícios;
- 4712-1/00 - Comércio varejista de mercadorias em geral, com predominância de produtos alimentícios - minimercados, mercearias e armazéns;
- 4713-0/02 - Lojas de variedades, exceto lojas de departamentos ou magazines;
- 4724-5/00 - Comércio varejista de hortifrutigranjeiros;
- 4741-5/00 - Comércio varejista de tintas e materiais para pintura;
- 4742-3/00 - Comércio varejista de material elétrico;
- 4743-1/00 - Comércio varejista de vidros;
- 4744-0/01 - Comércio varejista de ferragens e ferramentas;
- 4744-0/02 - Comércio varejista de madeira e artefatos;
- 4744-0/03 - Comércio varejista de materiais hidráulicos;
- 4744-0/04 - Comércio varejista de cal, areia, pedra britada, tijolos e telhas;
- 4744-0/99 - Comércio varejista de materiais de construção em geral;
- 4752-1/00 - Comércio varejista especializado de equipamentos de telefonia e comunicação;
- 4753-9/00 - Comércio varejista especializado de eletrodomésticos e equipamentos de áudio e vídeo;
- 4754-7/01 - Comércio varejista de móveis;
- 4754-7/02 - Comércio varejista de artigos de colchoaria;
- 4755-5/01 - Comércio varejista de tecidos;
- 4755-5/02 - Comercio varejista de artigos de armarinho;



435  
19/12

**05ª ALTERAÇÃO E CONSOLIDAÇÃO CONTRATUAL DA  
HENRY F R M DE ARAUJO TECNOLOGIA LTDA**

- 4755-5/03 - Comercio varejista de artigos de cama, mesa e banho;
- 4756-3/00 - Comércio varejista especializado de instrumentos musicais e acessórios;
- 4757-1/00 - Comércio varejista especializado de peças e acessórios para aparelhos eletroeletrônicos para uso doméstico, exceto informática e comunicação;
- 4759-8/01 - Comércio varejista de artigos de tapeçaria, cortinas e persianas;
- 4761-0/03 - Comércio varejista de artigos de papelaria;
- 4763-6/01 - Comércio varejista de brinquedos e artigos recreativos;
- 4763-6/02 - Comércio varejista de artigos esportivos;
- 4772-5/00 - Comércio varejista de cosméticos, produtos de perfumaria e de higiene pessoal;
- 4773-3/00 - Comércio varejista de artigos médicos e ortopédicos;
- 4781-4/00 - Comércio varejista de artigos do vestuário e acessórios;
- 4782-2/01 - Comércio varejista de calçados;
- 4782-2/02 - Comércio varejista de artigos de viagem;
- 4789-0/05 - Comércio varejista de produtos saneantes domissanitários;
- 4789-0/06 - Comércio varejista de fogos de artifício e artigos pirotécnicos;
- 4789-0/07 - Comércio varejista de equipamentos para escritório;
- 4789-0/08 - Comércio varejista de artigos fotográficos e para filmagem;
- 4923-0/02 - Serviço de transporte de passageiros - locação de automóveis com motorista;
- 5620-1/01 - Fornecimento de alimentos preparados preponderantemente para empresas;
- 6110-8/01 - Serviços de telefonia fixa comutada – STFC;
- 6110-8/03 - Serviços de comunicação multimídia – SCM;
- 6190-6/01 - Provedores de acesso às redes de comunicações;
- 6190-6/02 - Provedores de voz sobre protocolo internet – VOIP;
- 6190-6/99 - Outras atividades de telecomunicações não especificadas anteriormente;
- 6202-3/00 - Desenvolvimento e licenciamento de programas de computador customizáveis;
- 6204-0/00 - Consultoria em tecnologia da informação;

**05ª ALTERAÇÃO E CONSOLIDAÇÃO CONTRATUAL Lda**  
**HENRY F R M DE ARAUJO TECNOLOGIA LTDA**

- 6209-1/00 - Suporte técnico, manutenção e outros serviços em tecnologia da informação;
- 6311-9/00 - Tratamento de dados, provedores de serviços de aplicação e serviços de hospedagem na internet;
- 6319-4/00 - Portais, provedores de conteúdo e outros serviços de informação na internet;
- 6399-2/00 - Outras atividades de prestação de serviços de informação não especificadas anteriormente;
- 7711-0/00 - Locação de automóveis sem condutor;
- 7732-2/01 - Aluguel de máquinas e equipamentos para construção sem operador, exceto andaimes;
- 7733-1/00 - Aluguel de máquinas e equipamentos para escritório;
- 7739-0/99 - Aluguel de outras máquinas e equipamentos comerciais e industriais não especificados anteriormente, sem operador;
- 8111-7/00 - Serviços combinados para apoio a edifícios, exceto condomínios prediais;
- 9511-8/00 - Reparação e manutenção de computadores e de equipamentos periféricos;
- 9512-6/00 - Reparação e manutenção de equipamentos de comunicação;
- 9521-5/00 - Reparação e manutenção de equipamentos eletroeletrônicos de uso pessoal e doméstico;
- 4751-2/02 - Recarga de cartuchos para equipamentos de informática;
- 6201-5/01 - Desenvolvimento de programas de computador sob encomenda;
- 8020-0/01 - Atividades de monitoramento de sistemas de segurança eletrônico;
- 4713-0/04 - Lojas de departamentos ou magazines, exceto lojas francas (Duty free).

**CLÁUSULA TERCEIRA**  
**DO CAPITAL SOCIAL**

O capital social da empresa é de R\$ 450.000,00 (quatrocentos e cinquenta mil reais), divididos em 450.000 (quatrocentos e cinquenta mil) cotas no valor unitário de R\$ 1,00 (um real) já integralizadas em moeda corrente do País inscritas pelo sócio, a saber.

**05ª ALTERAÇÃO E CONSOLIDAÇÃO CONTRATUAL DA  
HENRY F R M DE ARAUJO TECNOLOGIA LTDA**

SÓCIO	COTAS	%	VALOR TOTAL R\$
<u>HENRY FELIPE RODRIGUES MONTEIRO DE ARAUJO</u>	450.000	100	450.000,00
Total	450.000	100	450.000,00

**Parágrafo Único:** A responsabilidade de cada sócio é restrita ao valor de suas quotas, mas todos respondem solidariamente pela integralização do capital social. (Art. 1.052, CC/2002).

**CLÁUSULA QUARTA**  
**DESIMPEDIMENTO**

O administrador declara, sob as penas da lei, que não está impedido de exercer a administração da sociedade, por lei especial ou em virtude de condenação criminal, ou por se encontrar sob os efeitos dela, a pena que vede, ainda que temporariamente, o acesso a cargos públicos, ou por crime falimentar, de prevaricação, peita ou suborno, concussão, peculato ou contra a economia popular, contra o sistema financeiro nacional, contra normas de defesa da concorrência, contra as relações de consumo, fé pública ou propriedade. (art. 1.011, § 1º, CC/2002)

**CLÁUSULA QUINTA**  
**DA ADMINISTRAÇÃO**

A administração da sociedade caberá ao sócio **HENRY FELIPE RODRIGUES MONTEIRO DE ARAUJO** isoladamente com os poderes e atribuições de Administração na área comercial, administrativa, financeira os quais devem praticar todos os atos que se fizerem necessários ao bom funcionamento da sociedade, representando-a ativa ou passivamente, em juízo ou fora dele. O administrador fica autorizado a utilizar o nome empresarial, vedado, no entanto, em atividades estranhas ao interesse social ao assumir obrigações seja em favor de qualquer quotista ou de terceiros, bem como onerar ou alienar bens imóveis da sociedade, sem a autorização de todos os sócios. (arts. 997, VI; 1.013, 1.015, 1064, CC/2002)

**Parágrafo Segundo:** No exercício da administração, o administrador terá direito a uma retirada mensal, a título de pro labore, cujo valor será definido de comum acordo entre os sócios.



438  
19/23

**05ª ALTERAÇÃO E CONSOLIDAÇÃO CONTRATUAL DA  
HENRY F R M DE ARAUJO TECNOLOGIA LTDA**

**CLÁUSULA SEXTA**

Ficam em vigor as demais cláusulas do Contrato Social constitutivo onde não serão modificadas por este instrumento.

E por estarem de pleno acordo firmam o presente instrumento em 07 (sete) Vias de igual teor e data, sendo que a via será arquivada na JUCEMA -Junta Comercial do Maranhão, e as demais para o uso da Sociedade.

Santa Inês – MA, 26 de janeiro de 2023

\_\_\_\_\_  
**HENRY FELIPE RODRIGUES MONTEIRO DE ARAUJO**  
CPF: 616.080.684-04  
SÓCIO-ADMINISTRADOR



Formulário 439  
Proc. nº 19/23

## ASSINATURA ELETRÔNICA

Certificamos que o ato da empresa HENRY F R M DE ARAUJO TECNOLOGIA LTDA consta assinado digitalmente por:

IDENTIFICAÇÃO DO(S) ASSINANTE(S)	
CPF/CNPJ	Nome
61608068404	HENRY FELIPE RODRIGUES MONTEIRO DE ARAUJO

CERTIFICO O REGISTRO EM 27/01/2023 09:36 SOB N° 20230092110.  
PROTOCOLO: 230092110 DE 26/01/2023.  
CÓDIGO DE VERIFICAÇÃO: 12301191721. CNPJ DA SEDE: 14809336000104.  
NIRE: 21600050979. COM EFEITOS DO REGISTRO EM: 26/01/2023.  
HENRY F R M DE ARAUJO TECNOLOGIA LTDA

**JUCEMA**

CARLOS ANDRÉ DE MORAES PEREIRA  
SECRETÁRIO-GERAL  
[www.empresafacil.ma.gov.br](http://www.empresafacil.ma.gov.br)

440  
Data: 19/03  
Proc. n°  
Município:

# CNH Digital

Departamento Nacional de Trânsito

REPÚBLICA FEDERATIVA DO BRASIL  
MINISTÉRIO DA INFRAESTRUTURA  
DEPARTAMENTO NACIONAL DE TRÂNSITO  
CORTEIRA NACIONAL DE HABILITAÇÃO

MA

VALIDADEM TODO O TERRITÓRIO NACIONAL  
1603845899

NOME: KENNY FELIPE RODRIGUES MONTEIRO DE ARAUJO

SOC. IDENTIFICADORA ENTIOSOMUF  
0000433757959-02SP-BA

CPF: 616.089.688-08 DATA NASCIMENTO: 02/02/1971

FUNÇÃO: HEBRIGUE JOSÉ MONTEIRO DE A. ARAUJO  
KENNY RODRIGUES MONTEIRO DE ARAUJO

PERMISSÃO: ACC: CRT-BAE

Nº REGISTRO: 30000784708 VALOR: 19/04/2023 1ª EMISSÃO: 04/07/1996

ASSINATURA DO PORTADOR: 4355

LOCAL: SÃO JOSÉ, BA DATA EMISSÃO: 20/04/2016

ASSINADO DIGITALMENTE  
DEPARTAMENTO NACIONAL DE TRÂNSITO 50320435124  
NR027732894

MARANHÃO

DENATRAN CONTRAN

## QR-CODE



Documento assinado com certificado digital em conformidade com a Medida Provisória nº 2200-2/2001. Sua validade poderá ser confirmada por meio da comparação deste arquivo digital com o arquivo de assinatura (.p7s) no endereço: < <http://www.serpro.gov.br/assinador-digital> >.

SERPRO / DENATRAN



Assinatura: HAK  
Data: 29/03  
Assinatura: P

## CERTIDÃO ESPECÍFICA

### Sistema Nacional de Registro de Empresas Mercantis - SINREM

Certificamos que as informações abaixo constam dos documentos arquivados nesta Junta Comercial e são vigentes na data da sua expedição.

Certificamos que HENRY F R M DE ARAUJO TECNOLOGIA LTDA encontra-se registrada nesta Junta Comercial, como segue:		Protocolo: MAÇ2302597281	
NIRE 21600050979 CNPJ 14.809.336/0001-04		Situação ATIVA Status SEM STATUS	
Endereço Completo MARECHAL CASTELO BRANCO, Nº 2603, SALA A, NOVA SANTA INES - Santa Inés/MA - CEP 65300-480			
<b>Arquivamentos Posteriores</b>			
Ato	Número	Data	Descrição
002	20230092110	27/01/2023	ALTERACAO DE DADOS (EXCETO NOME EMPRESARIAL)
904	T2160005097	09/12/2022	TRANSFORMACAO
223	20220619786	17/05/2022	BALANCO
223	20211321923	27/10/2021	BALANCO
223	20200330144	21/05/2020	BALANCO
307	20190352213	14/05/2019	REENQUADRAMENTO DE MICROEMPRESA COMO EMPRESA DE PEQUENO PORTE
223	20190245808	21/03/2019	BALANCO
002	20190041072	19/02/2019	CONSOLIDAÇÃO DE CONTRATO/ESTATUTO
002	20190041072	19/02/2019	ALTERACAO DE DADOS (EXCETO NOME EMPRESARIAL)
223	20180289705	12/04/2018	BALANCO
002	20180039466	30/01/2018	ALTERACAO DE DADOS (EXCETO NOME EMPRESARIAL)
002	20170407659	02/06/2017	ALTERACAO DE DADOS (EXCETO NOME EMPRESARIAL)
223	20170517217	30/03/2017	BALANCO
002	20170327191	29/03/2017	ALTERACAO DE DADOS E DE NOME EMPRESARIAL
091	21600050979	24/03/2017	TRANSFORMACAO
002	20170312631	24/03/2017	TRANSFORMACAO
223	20151383200	28/12/2015	BALANCO
315	20110773594	28/11/2011	ENQUADRAMENTO DE MICROEMPRESA
080	21101834524	28/11/2011	INSCRIÇÃO

Esta certidão foi emitida automaticamente em 28/03/2023, às 10:48:59 (horário de Brasília).  
Se impressa, verificar sua autenticidade no <https://www.empresafacil.ma.gov.br>, com o código OFG1XF17.



MAC2302597281



CARLOS ANDRÉ DE MORAES PEREIRA  
Secretário(a) Geral

## CERTIDÃO SIMPLIFICADA

### Sistema Nacional de Registro de Empresas Mercantis - SINREM

Certificamos que as informações abaixo constam dos documentos arquivados nesta Junta Comercial e são vigentes na data da sua expedição.

Nome Empresarial: HENRY F R M DE ARAUJO TECNOLOGIA LTDA			Protocolo: MAC2002597240
Natureza Jurídica: Sociedade Empresária Limitada			
NIRE (Sede) 21600050979	CNPJ 14.809.336/0001-04	Data de Ato Constitutivo 28/11/2011	Início de Atividade 21/11/2011
<b>Endereço Completo</b> Avenida MARECHAL CASTELO BRANCO, Nº 2603, SALA A, NOVA SANTA INES - Santa Inês/MA - CEP 65300-480			
<b>Objeto Social</b> COMERCIO VAREJISTA ESPECIALIZADO DE EQUIPAMENTOS E SUPRIMENTOS DE INFORMATICA SERVICOS DE MONTAGEM DE MOVEIS DE QUALQUER MATERIAL COMERCIO VAREJISTA DE MOVEIS COMERCIO VAREJISTA DE ARTIGOS DE PAPELARIA ALUGUEL DE MAQUINAS E EQUIPAMENTOS PARA ESCRITORIO REPARACAO E MANUTENCAO DE EQUIPAMENTOS ELETROELETRONICOS DE USO PESSOAL E DOMESTICO IMPRESSAO DE MATERIAL PARA OUTROS USOS SERVICOS DE ENCADERNACAO E PLASTIFICACAO FABRICACAO DE EQUIPAMENTOS DE INFORMATICA MANUTENCAO E REPARACAO DE EQUIPAMENTOS E PRODUTOS NAO ESPECIFICADOS ANTERIORMENTE (UTENSILIOS PARA USO MEDICO ,PALETES DE MADEIRA E ARTIGOS SEMELHANTES) INSTALACAO E MANUTENCAO DE SISTEMAS CENTRAIS DE AR CONDICIONADO, DE VENTILACAO E REFRIGERACAO INSTALACAO DE PORTAS, JANELAS, TETOS, DIVISORIAS E ARMARIOS EMBUTIDOS DE QUALQUER MATERIAL REPRESENTANTES COMERCIAIS E AGENTES DO COMERCIO DE MAQUINAS, EQUIPAMENTOS, EMBARCACOES E AERONAVES REPRESENTANTES COMERCIAIS E AGENTES DO COMERCIO DE ELETRODOMESTICOS, MOVEIS E ARTIGOS DE USO DOMESTICO REPRESENTANTES COMERCIAIS E AGENTES DO COMERCIO DE INSTRUMENTOS E MATERIAIS ODONTO-MEDICO-HOSPITALARES REPRESENTANTES COMERCIAIS E AGENTES DO COMERCIO DE MERCADORIAS EM GERAL NAO ESPECIALIZADO (AGENTES DO COMERCIO DE MERCADORIAS EM GERAL) COMERCIO ATACADISTA DE PRODUTOS ALIMENTICIOS EM GERAL COMERCIO ATACADISTA DE ARTIGOS DE CAMA, MESA E BANHO COMERCIO ATACADISTA DE ARTIGOS DE ARMARINHO COMERCIO ATACADISTA DE ROUPAS E ACESSORIOS PARA USO PROFISSIONAL E DE SEGURANCA DO TRABALHO COMERCIO ATACADISTA DE CALCADOS COMERCIO ATACADISTA DE COSMETICOS E PRODUTOS DE PERFUMARIA COMERCIO ATACADISTA DE PRODUTOS DE HIGIENE PESSOAL COMERCIO ATACADISTA DE ARTIGOS DE ESCRITORIO E DE PAPELARIA COMERCIO ATACADISTA DE EQUIPAMENTOS ELETRICOS DE USO PESSOAL E DOMESTICO COMERCIO ATACADISTA DE MOVEIS E ARTIGOS DE COLCHOARIA COMERCIO ATACADISTA DE PRODUTOS DE HIGIENE, LIMPEZA E CONSERVACAO DOMICILIAR COMERCIO ATACADISTA DE EQUIPAMENTOS DE INFORMATICA COMERCIO ATACADISTA DE SUPRIMENTOS PARA INFORMATICA COMERCIO ATACADISTA DE COMPONENTES ELETRONICOS E EQUIPAMENTOS DE TELEFONIA E COMUNICACAO COMERCIO ATACADISTA DE MAQUINAS E EQUIPAMENTOS PARA USO INDUSTRIAL; PARTES E PECAS COMERCIO ATACADISTA DE MAQUINAS, APARELHOS E EQUIPAMENTOS PARA USO ODONTO-MEDICO-HOSPITALAR; PARTES E PECAS COMERCIO ATACADISTA DE MATERIAL ELETRICO COMERCIO ATACADISTA DE MERCADORIAS EM GERAL, COM PREDOMINANCIA DE PRODUTOS ALIMENTICIOS COMERCIO VAREJISTA DE MERCADORIAS EM GERAL, COM PREDOMINANCIA DE PRODUTOS ALIMENTICIOS - MINIMERCADOS, MERCEARIAS E ARMAZENS LOJAS DE DEPARTAMENTOS OU MAGAZINES LOJAS DE VARIEDADES, EXCETO LOJAS DE DEPARTAMENTOS OU MAGAZINES COMERCIO VAREJISTA DE HORTIFRUTIGRANJEIROS COMERCIO VAREJISTA DE TINTAS E MATERIAIS PARA PINTURA COMERCIO VAREJISTA DE MATERIAL ELETRICO COMERCIO VAREJISTA DE VIDROS COMERCIO VAREJISTA DE FERRAGENS E FERRAMENTAS COMERCIO VAREJISTA DE MADEIRA E ARTEFATOS COMERCIO VAREJISTA DE MATERIAIS HIDRAULICOS COMERCIO VAREJISTA DE CAL, AREIA, PEDRA BRITADA, TJOLOS E TELHAS COMERCIO VAREJISTA DE MATERIAIS DE CONSTRUCAO EM GERAL RECARGA DE CARTUCHOS PARA EQUIPAMENTOS DE INFORMATICA COMERCIO VAREJISTA ESPECIALIZADO DE EQUIPAMENTOS DE TELEFONIA E COMUNICACAO COMERCIO VAREJISTA ESPECIALIZADO DE ELETRODOMESTICOS E EQUIPAMENTOS DE AUDIO E VIDEO COMERCIO VAREJISTA DE ARTIGOS DE COLCHOARIA COMERCIO VAREJISTA DE TECIDOS COMERCIO VAREJISTA DE ARTIGOS DE ARMARINHO COMERCIO VAREJISTA DE ARTIGOS DE CAMA, MESA E BANHO COMERCIO VAREJISTA ESPECIALIZADO DE INSTRUMENTOS MUSICAIS E ACESSORIOS COMERCIO VAREJISTA ESPECIALIZADO DE PECAS E ACESSORIOS PARA APARELHOS ELETROELETRONICOS PARA USO DOMESTICO, EXCETO INFORMATICA E COMUNICACAO COMERCIO VAREJISTA DE ARTIGOS DE TAPECARIA, CORTINAS E PERSIANAS COMERCIO VAREJISTA DE LIVROS COMERCIO VAREJISTA DE BRINQUEDOS E ARTIGOS RECREATIVOS COMERCIO VAREJISTA DE ARTIGOS ESPORTIVOS COMERCIO VAREJISTA DE BICICLETAS E TRICICLOS; PECAS E ACESSORIOS COMERCIO VAREJISTA DE EMBARCACOES E OUTROS VEICULOS RECREATIVOS; PECAS E ACESSORIOS COMERCIO VAREJISTA DE COSMETICOS, PRODUTOS DE PERFUMARIA E DE HIGIENE PESSOAL COMERCIO VAREJISTA DE ARTIGOS MEDICOS E ORTOPEDICOS COMERCIO VAREJISTA DE ARTIGOS DO VESTUARIO E ACESSORIOS COMERCIO VAREJISTA DE CALCADOS COMERCIO VAREJISTA DE ARTIGOS DE VIAGEM COMERCIO VAREJISTA DE PRODUTOS SANEANTES DOMISSANITARIOS COMERCIO VAREJISTA DE FOGOS DE ARTIFICIO E ARTIGOS PIROTECNICOS COMERCIO VAREJISTA DE EQUIPAMENTOS PARA ESCRITORIO COMERCIO VAREJISTA DE ARTIGOS FOTOGRAFICOS E PARA FILMAGEM SERVICIO DE TRANSPORTE DE PASSAGEIROS - LOCACAO DE AUTOMOVEIS COM MOTORISTA FORNECIMENTO DE ALIMENTOS PREPARADOS PREPONDERANTEMENTE PARA EMPRESAS SERVICOS DE TELEFONIA FIXA COMUTADA - STFC SERVICOS DE COMUNICACAO MULTIMIDIA - SCM PROVEDORES DE ACESSO AS REDES DE COMUNICACOES PROVEDORES DE VOZ SOBRE PROTOCOLO INTERNET - VOIP OUTRAS ATIVIDADES DE TELECOMUNICACOES NAO ESPECIFICADAS ANTERIORMENTE (COMUNICACOES POR TELEMETRIA, SERVICOS DE COMUNICACOES DE VOZ) DESENVOLVIMENTO DE PROGRAMAS DE COMPUTADOR SOB ENCOMENDA DESENVOLVIMENTO E LICENCIAMENTO DE PROGRAMAS DE COMPUTADOR CUSTOMIZAVEIS CONSULTORIA EM TECNOLOGIA DA INFORMACAO SUPORTE TECNICO, MANUTENCAO E OUTROS SERVICOS EM TECNOLOGIA DA INFORMACAO TRATAMENTO DE DADOS, PROVEDORES DE SERVICOS DE APLICACAO E SERVICOS DE HOSPEDAGEM NA INTERNET PORTAIS, PROVEDORES DE CONTEUDO E OUTROS SERVICOS			



443  
19/23

## CERTIDÃO SIMPLIFICADA

Continuação

### Sistema Nacional de Registro de Empresas Mercantis - SINREM

 Certificamos que as informações abaixo constam dos documentos arquivados  
 nesta Junta Comercial e são vigentes na data da sua expedição.

Nome Empresarial: HENRY F R M DE ARAUJO TECNOLOGIA LTDA		Protocolo: MAC2302597240			
Natureza Jurídica: Sociedade Empresária Limitada					
DE INFORMACAO NA INTERNET OUTRAS ATIVIDADES DE PRESTACAO DE SERVICOS DE INFORMACAO NAO ESPECIFICADAS ANTERIORMENTE (INFORMACAO TELEFONICA) LOCAAO DE AUTOMOVEIS SEM CONDUTOR ALUGUEL DE MAQUINAS E EQUIPAMENTOS PARA CONSTRUCAO SEM OPERADOR, EXCETO ANDAIMES ALUGUEL DE OUTRAS MAQUINAS E EQUIPAMENTOS COMERCIAIS E INDUSTRIAIS NAO ESPECIFICADOS ANTERIORMENTE, SEM OPERADOR (GUINCHOS, GUINDASTES E EMPILHADEIRAS) ATIVIDADES DE MONITORAMENTO DE SISTEMAS DE SEGURANCA ELETRONICO SERVICOS COMBINADOS PARA APOIO A EDIFICIOS, EXCETO CONDOMINIOS PREDIAIS REPARACAO E MANUTENCAO DE COMPUTADORES E DE EQUIPAMENTOS PERIFERICOS REPARACAO E MANUTENCAO DE EQUIPAMENTOS DE COMUNICACAO					
Capital Social R\$ 450.000,00 (quatrocentos e cinquenta mil reais)	Capital Integralizado R\$ 450.000,00 (quatrocentos e cinquenta mil reais)	Porte EPP (Empresa de Pequeno Porte)	Prazo de Duração Indeterminado		
<b>Dados do Sócio</b>					
Nome	CPF/CNPJ	Participação no capital	Espécie de sócio	Administrador	Término do mandato
HENRY FELIPE RODRIGUES MONTEIRO DE ARAUJO	616.080.684-04	R\$ 450.000,00	Sócio	S	Indeterminado
<b>Dados do Administrador</b>					
Nome	CPF	Término do mandato			
HENRY FELIPE RODRIGUES MONTEIRO DE ARAUJO	616.080.684-04	Indeterminado			
<b>Último Arquivamento</b>		<b>Ato/eventos</b>		<b>Situação</b>	
Data	Número	002 / 021 - ALTERACAO DE DADOS (EXCETO NOME EMPRESARIAL)		ATIVA	
27/01/2023	20230092110			SEM STATUS	

Esta certidão foi emitida automaticamente em 28/03/2023, às 10:48:01 (horário de Brasília).  
 Se impressa, verificar sua autenticidade no <https://www.empresafacil.ma.gov.br>, com o código NDENNPJV.



MAC2302597240

 CARLOS ANDRÉ DE MORAES PEREIRA  
 Secretário(a) Geral





**REPÚBLICA FEDERATIVA DO BRASIL**  
**CADASTRO NACIONAL DA PESSOA JURÍDICA**

NÚMERO DE INSCRIÇÃO <b>14.809.336/0001-04</b> MATRIZ	<b>COMPROVANTE DE INSCRIÇÃO E DE SITUAÇÃO CADASTRAL</b>	DATA DE ABERTURA <b>28/11/2009</b>
--	---	---------------------------------------

NOME EMPRESARIAL  
**HENRY F R M DE ARAUJO TECNOLOGIA LTDA**

TÍTULO DO ESTABELECIMENTO (NOME DE FANTASIA) <b>PROLIVETTI</b>	PORTE <b>EPP</b>
---	---------------------

CÓDIGO E DESCRIÇÃO DA ATIVIDADE ECONÔMICA PRINCIPAL  
**47.51-2-01 - Comércio varejista especializado de equipamentos e suprimentos de informática**

CÓDIGO E DESCRIÇÃO DAS ATIVIDADES ECONÔMICAS SECUNDÁRIAS

- 33.29-5-01 - Serviços de montagem de móveis de qualquer material
- 47.54-7-01 - Comércio varejista de móveis
- 47.61-0-03 - Comércio varejista de artigos de papelaria
- 77.33-1-00 - Aluguel de máquinas e equipamentos para escritórios
- 95.21-5-00 - Reparação e manutenção de equipamentos eletroeletrônicos de uso pessoal e doméstico
- 18.13-0-99 - Impressão de material para outros usos
- 18.22-9-01 - Serviços de encadernação e plastificação
- 26.21-3-00 - Fabricação de equipamentos de informática
- 33.19-8-00 - Manutenção e reparação de equipamentos e produtos não especificados anteriormente
- 43.22-3-02 - Instalação e manutenção de sistemas centrais de ar condicionado, de ventilação e refrigeração
- 43.30-4-02 - Instalação de portas, janelas, tetos, divisórias e armários embutidos de qualquer material
- 46.14-1-00 - Representantes comerciais e agentes do comércio de máquinas, equipamentos, embarcações e aeronaves
- 46.15-0-00 - Representantes comerciais e agentes do comércio de eletrodomésticos, móveis e artigos de uso doméstico
- 46.18-4-02 - Representantes comerciais e agentes do comércio de instrumentos e materiais odonto-médico-hospitalares
- 46.19-2-00 - Representantes comerciais e agentes do comércio de mercadorias em geral não especializado
- 46.39-7-01 - Comércio atacadista de produtos alimentícios em geral
- 46.41-9-02 - Comércio atacadista de artigos de cama, mesa e banho
- 46.41-9-03 - Comércio atacadista de artigos de armarinho
- 46.42-7-02 - Comércio atacadista de roupas e acessórios para uso profissional e de segurança do trabalho
- 46.43-5-01 - Comércio atacadista de calçados

CÓDIGO E DESCRIÇÃO DA NATUREZA JURÍDICA  
**206-2 - Sociedade Empresária Limitada**

LOGRADOURO <b>AV MARECHAL CASTELO BRANCO</b>	NÚMERO <b>2603</b>	COMPLEMENTO <b>SALA A</b>
---	-----------------------	------------------------------

CEP <b>65.300-480</b>	BAIRRO/DISTRITO <b>NOVA SANTA INES</b>	MUNICÍPIO <b>SANTA INES</b>	UF <b>MA</b>
--------------------------	---	--------------------------------	-----------------

ENDEREÇO ELETRÔNICO <b>HFTEC@HOTMAIL.COM</b>	TELEFONE <b>(98) 9133-9922</b>
---	-----------------------------------

ENTE FEDERATIVO RESPONSÁVEL (EFR)  
\*\*\*\*\*

SITUAÇÃO CADASTRAL <b>ATIVA</b>	DATA DA SITUAÇÃO CADASTRAL <b>28/11/2009</b>
------------------------------------	---

MOTIVO DE SITUAÇÃO CADASTRAL

SITUAÇÃO ESPECIAL *****	DATA DA SITUAÇÃO ESPECIAL *****
----------------------------	------------------------------------

03/03/2023, 10:38

about:blank

Form: 445  
Proc: 19/23  
Módulo: 1

Aprovado pela Instrução Normativa RFB nº 1.863, de 27 de dezembro de 2018.

Emitido no dia **03/03/2023** às **10:38:27** (data e hora de Brasília).

Página: 1/5

1446  
19/23  
P

**REPÚBLICA FEDERATIVA DO BRASIL**  
**CADASTRO NACIONAL DA PESSOA JURÍDICA**

NÚMERO DE INSCRIÇÃO 14.809.336/0001-04 MATRIZ	<b>COMPROVANTE DE INSCRIÇÃO E DE SITUAÇÃO CADASTRAL</b>	DATA DE ABERTURA 28/11/2009
---	---	--------------------------------

NOME EMPRESARIAL HENRY F R M DE ARAUJO TECNOLOGIA LTDA
---

<p><b>CÓDIGO E DESCRIÇÃO DAS ATIVIDADES ECONÔMICAS SECUNDÁRIAS</b></p> <p>46.46-0-01 - Comércio atacadista de cosméticos e produtos de perfumaria  46.46-0-02 - Comércio atacadista de produtos de higiene pessoal  46.47-8-01 - Comércio atacadista de artigos de escritório e de papelaria  46.49-4-01 - Comércio atacadista de equipamentos elétricos de uso pessoal e doméstico  46.49-4-04 - Comércio atacadista de móveis e artigos de colchoaria  46.49-4-08 - Comércio atacadista de produtos de higiene, limpeza e conservação domiciliar  46.51-6-01 - Comércio atacadista de equipamentos de informática  46.51-6-02 - Comércio atacadista de suprimentos para informática  46.52-4-00 - Comércio atacadista de componentes eletrônicos e equipamentos de telefonia e comunicação  46.63-0-00 - Comércio atacadista de Máquinas e equipamentos para uso industrial; partes e peças  46.64-8-00 - Comércio atacadista de máquinas, aparelhos e equipamentos para uso odonto-médico-hospitalar; partes e peças  46.73-7-00 - Comércio atacadista de material elétrico  46.91-5-00 - Comércio atacadista de mercadorias em geral, com predominância de produtos alimentícios  47.12-1-00 - Comércio varejista de mercadorias em geral, com predominância de produtos alimentícios - minimercados, mercearias e armazéns  47.13-0-04 - Lojas de departamentos ou magazines, exceto lojas francas (Duty free)  47.13-0-02 - Lojas de variedades, exceto lojas de departamentos ou magazines  47.24-5-00 - Comércio varejista de hortifrutigranjeiros  47.41-5-00 - Comércio varejista de tintas e materiais para pintura  47.42-3-00 - Comércio varejista de material elétrico  47.43-1-00 - Comércio varejista de vidros</p>
---

<p><b>CÓDIGO E DESCRIÇÃO DA NATUREZA JURÍDICA</b></p> <p>206-2 - Sociedade Empresária Limitada</p>
--

LOGRADURO AV MARECHAL CASTELO BRANCO	NÚMERO 2603	COMPLEMENTO SALA A
---	----------------	-----------------------

CEP 65.300-480	BAIRRO/DISTRITO NOVA SANTA INES	MUNICÍPIO SANTA INES	UF MA
-------------------	------------------------------------	-------------------------	----------

ENDEREÇO ELETRÔNICO HFTEC@HOTMAIL.COM	TELEFONE (98) 9133-9922
--	----------------------------

ENTE FEDERATIVO RESPONSÁVEL (EFR) *****
--

SITUAÇÃO CADASTRAL ATIVA	DATA DA SITUAÇÃO CADASTRAL 28/11/2009
-----------------------------	--

MOTIVO DE SITUAÇÃO CADASTRAL
------------------------------

SITUAÇÃO ESPECIAL *****	DATA DA SITUAÇÃO ESPECIAL *****
----------------------------	------------------------------------

Aprovado pela Instrução Normativa RFB nº 1.863, de 27 de dezembro de 2018.

Emitido no dia 03/03/2023 às 10:38:27 (data e hora de Brasília).

Página: 2/5



1447  
19/23



**REPÚBLICA FEDERATIVA DO BRASIL**  
**CADASTRO NACIONAL DA PESSOA JURÍDICA**

NÚMERO DE INSCRIÇÃO <b>14.809.336/0001-04</b> MATRIZ	<b>COMPROVANTE DE INSCRIÇÃO E DE SITUAÇÃO CADASTRAL</b>	DATA DE ABERTURA <b>28/11/2009</b>
--	---	---------------------------------------

NOME EMPRESARIAL <b>HENRY F R M DE ARAUJO TECNOLOGIA LTDA</b>
--

CÓDIGO E DESCRIÇÃO DAS ATIVIDADES ECONÔMICAS SECUNDÁRIAS <b>47.44-0-01 - Comércio varejista de ferragens e ferramentas</b> <b>47.44-0-02 - Comércio varejista de madeira e artefatos</b> <b>47.44-0-03 - Comércio varejista de materiais hidráulicos</b> <b>47.44-0-04 - Comércio varejista de cal, areia, pedra britada, tijolos e telhas</b> <b>47.44-0-99 - Comércio varejista de materiais de construção em geral</b> <b>47.51-2-02 - Recarga de cartuchos para equipamentos de informática</b> <b>47.52-1-00 - Comércio varejista especializado de equipamentos de telefonia e comunicação</b> <b>47.53-9-00 - Comércio varejista especializado de eletrodomésticos e equipamentos de áudio e vídeo</b> <b>47.54-7-02 - Comércio varejista de artigos de colchoaria</b> <b>47.55-5-01 - Comércio varejista de tecidos</b> <b>47.55-5-02 - Comércio varejista de artigos de armarinho</b> <b>47.55-5-03 - Comércio varejista de artigos de cama, mesa e banho</b> <b>47.56-3-00 - Comércio varejista especializado de instrumentos musicais e acessórios</b> <b>47.57-1-00 - Comércio varejista especializado de peças e acessórios para aparelhos eletroeletrônicos para uso doméstico, exceto informática e comunicação</b> <b>47.59-8-01 - Comércio varejista de artigos de tapeçaria, cortinas e persianas</b> <b>47.61-0-01 - Comércio varejista de livros</b> <b>47.63-6-01 - Comércio varejista de brinquedos e artigos recreativos</b> <b>47.63-6-02 - Comércio varejista de artigos esportivos</b> <b>47.63-6-03 - Comércio varejista de bicicletas e triciclos; peças e acessórios</b> <b>47.63-6-05 - Comércio varejista de embarcações e outros veículos recreativos; peças e acessórios</b>
--

CÓDIGO E DESCRIÇÃO DA NATUREZA JURÍDICA <b>206-2 - Sociedade Empresária Limitada</b>
---

LOGRADOURO <b>AV MARECHAL CASTELO BRANCO</b>	NÚMERO <b>2603</b>	COMPLEMENTO <b>SALA A</b>
---	-----------------------	------------------------------

CEP <b>65.300-480</b>	BAIRRO/DISTRITO <b>NOVA SANTA INES</b>	MUNICÍPIO <b>SANTA INES</b>	UF <b>MA</b>
--------------------------	---	--------------------------------	-----------------

ENDEREÇO ELETRÔNICO <b>HFTEC@HOTMAIL.COM</b>	TELEFONE <b>(98) 9133-9922</b>
---	-----------------------------------

ENTE FEDERATIVO RESPONSÁVEL (EFR) *****
--

SITUAÇÃO CADASTRAL <b>ATIVA</b>	DATA DA SITUAÇÃO CADASTRAL <b>28/11/2009</b>
------------------------------------	---

MOTIVO DE SITUAÇÃO CADASTRAL
------------------------------

SITUAÇÃO ESPECIAL *****	DATA DA SITUAÇÃO ESPECIAL *****
----------------------------	------------------------------------

Aprovado pela Instrução Normativa RFB nº 1.863, de 27 de dezembro de 2018.

Emitido no dia 03/03/2023 às 10:38:27 (data e hora de Brasília).

Página: 3/5



**REPÚBLICA FEDERATIVA DO BRASIL**  
**CADASTRO NACIONAL DA PESSOA JURÍDICA**

NÚMERO DE INSCRIÇÃO <b>14.809.336/0001-04</b> MATRIZ	<b>COMPROVANTE DE INSCRIÇÃO E DE SITUAÇÃO CADASTRAL</b>	DATA DE ABERTURA <b>28/11/2009</b>
--	---	---------------------------------------

NOME EMPRESARIAL <b>HENRY F R M DE ARAUJO TECNOLOGIA LTDA</b>
--

CÓDIGO E DESCRIÇÃO DAS ATIVIDADES ECONÔMICAS SECUNDÁRIAS <b>47.72-5-00 - Comércio varejista de cosméticos, produtos de perfumaria e de higiene pessoal</b> <b>47.73-3-00 - Comércio varejista de artigos médicos e ortopédicos</b> <b>47.81-4-00 - Comércio varejista de artigos do vestuário e acessórios</b> <b>47.82-2-01 - Comércio varejista de calçados</b> <b>47.82-2-02 - Comércio varejista de artigos de viagem</b> <b>47.89-0-05 - Comércio varejista de produtos saneantes domissanitários</b> <b>47.89-0-06 - Comércio varejista de fogos de artifício e artigos pirotécnicos</b> <b>47.89-0-07 - Comércio varejista de equipamentos para escritório</b> <b>47.89-0-08 - Comércio varejista de artigos fotográficos e para filmagem</b> <b>49.23-0-02 - Serviço de transporte de passageiros - locação de automóveis com motorista</b> <b>56.20-1-01 - Fornecimento de alimentos preparados preponderantemente para empresas</b> <b>61.10-8-01 - Serviços de telefonia fixa comutada - STFC</b> <b>61.10-8-03 - Serviços de comunicação multimídia - SCM</b> <b>61.90-6-01 - Provedores de acesso às redes de comunicações</b> <b>61.90-6-02 - Provedores de voz sobre protocolo internet - VOIP</b> <b>61.90-6-99 - Outras atividades de telecomunicações não especificadas anteriormente</b> <b>62.01-5-01 - Desenvolvimento de programas de computador sob encomenda</b> <b>62.02-3-00 - Desenvolvimento e licenciamento de programas de computador customizáveis</b> <b>62.04-0-00 - Consultoria em tecnologia da informação</b> <b>62.09-1-00 - Suporte técnico, manutenção e outros serviços em tecnologia da informação</b>
---

CÓDIGO E DESCRIÇÃO DA NATUREZA JURÍDICA <b>206-2 - Sociedade Empresária Limitada</b>
---

LOGRADOURO <b>AV MARECHAL CASTELO BRANCO</b>	NÚMERO <b>2603</b>	COMPLEMENTO <b>SALA A</b>
---	-----------------------	------------------------------

CEP <b>65.300-480</b>	BAIRRO/DISTRITO <b>NOVA SANTA INES</b>	MUNICÍPIO <b>SANTA INES</b>	UF <b>MA</b>
--------------------------	---	--------------------------------	-----------------

ENDEREÇO ELETRÔNICO <b>HFTEC@HOTMAIL.COM</b>	TELEFONE <b>(98) 9133-9922</b>
---	-----------------------------------

ENTE FEDERATIVO RESPONSÁVEL (EFR) *****
--

SITUAÇÃO CADASTRAL <b>ATIVA</b>	DATA DA SITUAÇÃO CADASTRAL <b>28/11/2009</b>
------------------------------------	---

MOTIVO DE SITUAÇÃO CADASTRAL
------------------------------

SITUAÇÃO ESPECIAL *****	DATA DA SITUAÇÃO ESPECIAL *****
----------------------------	------------------------------------

Aprovado pela Instrução Normativa RFB nº 1.863, de 27 de dezembro de 2018.

Emitido no dia 03/03/2023 às 10:38:27 (data e hora de Brasília).

Página: 4/5



**REPÚBLICA FEDERATIVA DO BRASIL**  
**CADASTRO NACIONAL DA PESSOA JURÍDICA**

NÚMERO DE INSCRIÇÃO <b>14.809.336/0001-04</b> MATRIZ	<b>COMPROVANTE DE INSCRIÇÃO E DE SITUAÇÃO CADASTRAL</b>	DATA DE ABERTURA <b>28/11/2009</b>
--	---	---------------------------------------

NOME EMPRESARIAL <b>HENRY F R M DE ARAUJO TECNOLOGIA LTDA</b>
--

CODIGO E DESCRIÇÃO DAS ATIVIDADES ECONÔMICAS SECUNDÁRIAS <b>63.11-9-00 - Tratamento de dados, provedores de serviços de aplicação e serviços de hospedagem na internet</b> <b>63.19-4-00 - Portais, provedores de conteúdo e outros serviços de informação na internet</b> <b>63.99-2-00 - Outras atividades de prestação de serviços de informação não especificadas anteriormente</b> <b>77.11-0-00 - Locação de automóveis sem condutor</b> <b>77.32-2-01 - Aluguel de máquinas e equipamentos para construção sem operador, exceto andaimes</b> <b>77.39-0-99 - Aluguel de outras máquinas e equipamentos comerciais e industriais não especificados anteriormente, sem operador</b> <b>80.20-0-01 - Atividades de monitoramento de sistemas de segurança eletrônico</b> <b>81.11-7-00 - Serviços combinados para apoio a edifícios, exceto condomínios prediais</b> <b>95.11-8-00 - Reparação e manutenção de computadores e de equipamentos periféricos</b> <b>95.12-6-00 - Reparação e manutenção de equipamentos de comunicação</b>
---

CODIGO E DESCRIÇÃO DA NATUREZA JURÍDICA <b>206-2 - Sociedade Empresária Limitada</b>
---

LOGRADOURO <b>AV MARECHAL CASTELO BRANCO</b>	NÚMERO <b>2603</b>	COMPLEMENTO <b>SALA A</b>
---	-----------------------	------------------------------

CEP <b>65.300-480</b>	BAIRRO/DISTRITO <b>NOVA SANTA INES</b>	MUNICÍPIO <b>SANTA INES</b>	UF <b>MA</b>
--------------------------	---	--------------------------------	-----------------

ENDEREÇO ELETRÔNICO <b>HFTEC@HOTMAIL.COM</b>	TELEFONE <b>(98) 9133-9922</b>
---	-----------------------------------

ENTE FEDERATIVO RESPONSÁVEL (EFR) *****
--

SITUAÇÃO CADASTRAL <b>ATIVA</b>	DATA DA SITUAÇÃO CADASTRAL <b>28/11/2009</b>
------------------------------------	---

MOTIVO DE SITUAÇÃO CADASTRAL
------------------------------

SITUAÇÃO ESPECIAL *****	DATA DA SITUAÇÃO ESPECIAL *****
----------------------------	------------------------------------

Aprovado pela Instrução Normativa RFB nº 1.863, de 27 de dezembro de 2018.

Emitido no dia 03/03/2023 às 10:38:27 (data e hora de Brasília).

Página: 5/5



Folha nº 450  
Proc. nº 19/29  
Número 1



**MINISTÉRIO DA FAZENDA**  
Secretaria da Receita Federal do Brasil  
Procuradoria-Geral da Fazenda Nacional

**CERTIDÃO POSITIVA COM EFEITOS DE NEGATIVA DE DÉBITOS RELATIVOS AOS TRIBUTOS  
FEDERAIS E À DÍVIDA ATIVA DA UNIÃO**

**Nome: HENRY F R M DE ARAUJO TECNOLOGIA LTDA**  
**CNPJ: 14.809.336/0001-04**

Ressalvado o direito de a Fazenda Nacional cobrar e inscrever quaisquer dívidas de responsabilidade do sujeito passivo acima identificado que vierem a ser apuradas, é certificado que:

1. constam débitos administrados pela Secretaria da Receita Federal do Brasil (RFB) com exigibilidade suspensa nos termos do art. 151 da Lei nº 5.172, de 25 de outubro de 1966 - Código Tributário Nacional (CTN), ou objeto de decisão judicial que determina sua desconsideração para fins de certificação da regularidade fiscal, ou ainda não vencidos; e
2. constam nos sistemas da Procuradoria-Geral da Fazenda Nacional (PGFN) débitos inscritos em Dívida Ativa da União (DAU) com exigibilidade suspensa nos termos do art. 151 do CTN, ou garantidos mediante bens ou direitos, ou com embargos da Fazenda Pública em processos de execução fiscal, ou objeto de decisão judicial que determina sua desconsideração para fins de certificação da regularidade fiscal.

Conforme disposto nos arts. 205 e 206 do CTN, este documento tem os mesmos efeitos da certidão negativa.

Esta certidão é válida para o estabelecimento matriz e suas filiais e, no caso de ente federativo, para todos os órgãos e fundos públicos da administração direta a ele vinculados. Refere-se à situação do sujeito passivo no âmbito da RFB e da PGFN e abrange inclusive as contribuições sociais previstas nas alíneas 'a' a 'd' do parágrafo único do art. 11 da Lei nº 8.212, de 24 de julho de 1991.

A aceitação desta certidão está condicionada à verificação de sua autenticidade na Internet, nos endereços <<http://rfb.gov.br>> ou <<http://www.pgfn.gov.br>>.

Certidão emitida gratuitamente com base na Portaria Conjunta RFB/PGFN nº 1.751, de 2/10/2014.

Emitida às 15:22:31 do dia 27/03/2023 <hora e data de Brasília>.

Válida até 23/09/2023.

Código de controle da certidão: **9DA9.B330.5881.5C1E**

Qualquer rasura ou emenda invalidará este documento.

Voltar

Imprimir

**Certificado de Regularidade  
do FGTS - CRF**

**Inscrição:** 14.809.336/0001-04  
**Razão Social:** HENRY F R M DE ARAUJO TECNOLOGIA LTDA  
**Endereço:** AV MARECHAL CASTELO BRANCO 2603 SALA A / NOVA SANTA INES / SANTA INES / MA / 65300-480

A Caixa Econômica Federal, no uso da atribuição que lhe confere o Art. 7, da Lei 8.036, de 11 de maio de 1990, certifica que, nesta data, a empresa acima identificada encontra-se em situação regular perante o Fundo de Garantia do Tempo de Serviço - FGTS.

O presente Certificado não servirá de prova contra cobrança de quaisquer débitos referentes a contribuições e/ou encargos devidos, decorrentes das obrigações com o FGTS.

**Validade:** 25/03/2023 a 23/04/2023

**Certificação Número:** 2023032501292366104929

Informação obtida em 27/03/2023 15:59:19

A utilização deste Certificado para os fins previstos em Lei esta condicionada a verificação de autenticidade no site da Caixa:  
**[www.caixa.gov.br](http://www.caixa.gov.br)**



PODER JUDICIÁRIO  
JUSTIÇA DO TRABALHO

### CERTIDÃO NEGATIVA DE DÉBITOS TRABALHISTAS

Nome: HENRY F R M DE ARAUJO TECNOLOGIA LTDA (MATRIZ E FILIAIS)  
CNPJ: 14.809.336/0001-04  
Certidão nº: 5778993/2023  
Expedição: 08/02/2023, às 16:14:18  
Validade: 07/08/2023 - 180 (cento e oitenta) dias, contados da data de sua expedição.

Certifica-se que **HENRY F R M DE ARAUJO TECNOLOGIA LTDA (MATRIZ E FILIAIS)**, inscrito(a) no CNPJ sob o nº **14.809.336/0001-04**, **NÃO CONSTA** como inadimplente no Banco Nacional de Devedores Trabalhistas. Certidão emitida com base nos arts. 642-A e 883-A da Consolidação das Leis do Trabalho, acrescentados pelas Leis ns.º 12.440/2011 e 13.467/2017, e no Ato 01/2022 da CGJT, de 21 de janeiro de 2022. Os dados constantes desta Certidão são de responsabilidade dos Tribunais do Trabalho.

No caso de pessoa jurídica, a Certidão atesta a empresa em relação a todos os seus estabelecimentos, agências ou filiais.

A aceitação desta certidão condiciona-se à verificação de sua autenticidade no portal do Tribunal Superior do Trabalho na Internet (<http://www.tst.jus.br>).

Certidão emitida gratuitamente.

#### INFORMAÇÃO IMPORTANTE

Do Banco Nacional de Devedores Trabalhistas constam os dados necessários à identificação das pessoas naturais e jurídicas inadimplentes perante a Justiça do Trabalho quanto às obrigações estabelecidas em sentença condenatória transitada em julgado ou em acordos judiciais trabalhistas, inclusive no concernente aos recolhimentos previdenciários, a honorários, a custas, a emolumentos ou a recolhimentos determinados em lei; ou decorrentes de execução de acordos firmados perante o Ministério Público do Trabalho, Comissão de Conciliação Prévia ou demais títulos que, por disposição legal, contiver força executiva.





Estado do  
Maranhão

**SINTEGRA/ICMS**  
Consulta Pública do Cadastro do Estado do  
Maranhão

Secretaria de Fazenda

Resultado da Consulta SINTEGRA/ICMS

IDENTIFICAÇÃO

**CGC:** 14.809.336/0001-04 **Inscrição Estadual:** 12.374994-8

**Razão Social:** HENRY F R M DE ARAUJO TECNOLOGIA LTDA

**Regime Apuração:** NORMAL

ENDEREÇO

**Logradouro:** AVE MARECHAL CASTELO BRANCO

**Número:** 2603 **Complemento:** SALA A

**Bairro:** NOVA SANTA INES

**Município:** SANTA INES UF: MA

**CEP:** 65300480 **DDD:** **Telefone:** 33521214

INFORMAÇÕES COMPLEMENTARES

**CNAE** 4751201 - COMÉRCIO VAREJISTA ESPECIALIZADO DE EQUIPAMENTOS E SUPRIMENTOS DE INFORMÁTICA

CNAEs Secundários

Código	Descrição CNAE
4615000	REPRESENTANTES COMERCIAIS E AGENTES DO COMÉRCIO DE ELETRODOMÉSTICOS, MÓVEIS E ARTIGOS DE USO DOMÉSTICO
4618402	REPRESENTANTES COMERCIAIS E AGENTES DO COMÉRCIO DE INSTRUMENTOS E MATERIAIS ODONTO-MÉDICO-HOSPITALARES
4619200	REPRESENTANTES COMERCIAIS E AGENTES DO COMÉRCIO DE MERCADORIAS EM GERAL NÃO ESPECIALIZADO
4639701	COMÉRCIO ATACADISTA DE PRODUTOS ALIMENTÍCIOS EM GERAL
4641902	COMÉRCIO ATACADISTA DE ARTIGOS DE CAMA, MESA E BANHO
4641903	COMÉRCIO ATACADISTA DE ARTIGOS DE ARMARINHO
4642702	COMÉRCIO ATACADISTA DE ROUPAS E ACESSÓRIOS PARA USO PROFISSIONAL E DE SEGURANÇA DO TRABALHO
4643501	COMÉRCIO ATACADISTA DE CALÇADOS
4646001	COMÉRCIO ATACADISTA DE COSMÉTICOS E PRODUTOS DE PERFUMARIA
4646002	COMÉRCIO ATACADISTA DE PRODUTOS DE HIGIENE PESSOAL
5813099	IMPRESSÃO DE MATERIAL PARA OUTROS USOS
4647801	COMÉRCIO ATACADISTA DE ARTIGOS DE ESCRITÓRIO E DE PAPELARIA
4649401	COMÉRCIO ATACADISTA DE EQUIPAMENTOS ELÉTRICOS DE USO PESSOAL E DOMÉSTICO
4649404	COMÉRCIO ATACADISTA DE MÓVEIS E ARTIGOS DE COLCHOARIA
4649408	COMÉRCIO ATACADISTA DE PRODUTOS DE HIGIENE, LIMPEZA E CONSERVAÇÃO DOMICILIAR
4651601	COMÉRCIO ATACADISTA DE EQUIPAMENTOS DE INFORMÁTICA
4651602	COMÉRCIO ATACADISTA DE SUPRIMENTOS PARA INFORMÁTICA
4652400	COMÉRCIO ATACADISTA DE COMPONENTES ELETRÔNICOS E EQUIPAMENTOS DE TELEFONIA E COMUNICAÇÃO
4663000	COMÉRCIO ATACADISTA DE MÁQUINAS E EQUIPAMENTOS PARA USO INDUSTRIAL; PARTES E PEÇAS
4664800	COMÉRCIO ATACADISTA DE MÁQUINAS, APARELHOS E EQUIPAMENTOS PARA USO ODONTO-MÉDICO-HOSPITALAR; PARTES E PEÇAS
4673700	COMÉRCIO ATACADISTA DE MATERIAL ELÉTRICO
3822901	SERVIÇOS DE ENCADERNAÇÃO E PLASTIFICAÇÃO
4691500	COMÉRCIO ATACADISTA DE MERCADORIAS EM GERAL, COM PREDOMINÂNCIA DE PRODUTOS ALIMENTÍCIOS
4712100	COMÉRCIO VAREJISTA DE MERCADORIAS EM GERAL, COM PREDOMINÂNCIA DE PRODUTOS ALIMENTÍCIOS - MINIMERCADOS, MERCEARIAS E ARMAZENS
4713002	LOJAS DE VARIEDADES, EXCETO LOJAS DE DEPARTAMENTOS OU MAGAZINES
4713804	LOJAS DE DEPARTAMENTOS OU MAGAZINES, EXCETO LOJAS FRANCAS (DUTY FREE)
4724500	COMÉRCIO VAREJISTA DE HORTIFRUTIGRANJEIROS
4741500	COMÉRCIO VAREJISTA DE TINTAS E MATERIAIS PARA PINTURA
4742300	COMÉRCIO VAREJISTA DE MATERIAL ELÉTRICO
4743100	COMÉRCIO VAREJISTA DE VIDROS
4744001	COMÉRCIO VAREJISTA DE FERRAGENS E FERRAMENTAS

434  
19/23  
A

## CNAEs Secundários

Código	Descrição CNAE
4744002	COMÉRCIO VAREJISTA DE MADEIRA E ARTEFATOS
2621300	FABRICAÇÃO DE EQUIPAMENTOS DE INFORMÁTICA
4744003	COMÉRCIO VAREJISTA DE MATERIAIS HIDRÁULICOS
4744004	COMÉRCIO VAREJISTA DE CAL, AREIA, PEDRA BRITADA, TIJOLOS E TELHAS
4744099	COMÉRCIO VAREJISTA DE MATERIAIS DE CONSTRUÇÃO EM GERAL
4751202	RECARGA DE CARTUCHOS PARA EQUIPAMENTOS DE INFORMÁTICA
4752100	COMÉRCIO VAREJISTA ESPECIALIZADO DE EQUIPAMENTOS DE TELEFONIA E COMUNICAÇÃO
4753900	COMÉRCIO VAREJISTA ESPECIALIZADO DE ELETRODOMÉSTICOS E EQUIPAMENTOS DE ÁUDIO E VÍDEO
4754701	COMÉRCIO VAREJISTA DE MÓVEIS
4754702	COMÉRCIO VAREJISTA DE ARTIGOS DE COLCHOARIA
4755501	COMÉRCIO VAREJISTA DE TECIDOS
4755502	COMÉRCIO VAREJISTA DE ARTIGOS DE ARMARINHO
3319800	MANUTENÇÃO E REPARAÇÃO DE EQUIPAMENTOS E PRODUTOS NÃO ESPECIFICADOS ANTERIORMENTE
4755503	COMÉRCIO VAREJISTA DE ARTIGOS DE CAMA, MESA E BANHO
4756300	COMÉRCIO VAREJISTA ESPECIALIZADO DE INSTRUMENTOS MUSICAIS E ACESSÓRIOS
4757100	COMÉRCIO VAREJISTA ESPECIALIZADO DE PEÇAS E ACESSÓRIOS PARA APARELHOS ELETROELETRÔNICOS PARA USO DOMÉSTICO, EXCETO INFORMÁTICA E COMUNICAÇÃO
4759801	COMÉRCIO VAREJISTA DE ARTIGOS DE TAPEÇARIA, CORTINAS E PERSIANAS
4761001	COMÉRCIO VAREJISTA DE LIVROS
4761003	COMÉRCIO VAREJISTA DE ARTIGOS DE PAPELARIA
4763601	COMÉRCIO VAREJISTA DE BRINQUEDOS E ARTIGOS RECREATIVOS
4763602	COMÉRCIO VAREJISTA DE ARTIGOS ESPORTIVOS
4763603	COMÉRCIO VAREJISTA DE BICICLETAS E TRICICLOS; PEÇAS E ACESSÓRIOS
4763605	COMÉRCIO VAREJISTA DE EMBARCAÇÕES E OUTROS VEÍCULOS RECREATIVOS; PEÇAS E ACESSÓRIOS
3329501	SERVIÇOS DE MONTAGEM DE MÓVEIS DE QUALQUER MATERIAL
4772500	COMÉRCIO VAREJISTA DE COSMÉTICOS, PRODUTOS DE PERFUMARIA E DE HIGIENE PESSOAL
4773300	COMÉRCIO VAREJISTA DE ARTIGOS MÉDICOS E ORTOPÉDICOS
4781400	COMÉRCIO VAREJISTA DE ARTIGOS DO VESTUÁRIO E ACESSÓRIOS
4782201	COMÉRCIO VAREJISTA DE CALÇADOS
4782202	COMÉRCIO VAREJISTA DE ARTIGOS DE VIAGEM
4789005	COMÉRCIO VAREJISTA DE PRODUTOS SANEANTES DOMISSANITÁRIOS
4789006	COMÉRCIO VAREJISTA DE FOGOS DE ARTIFÍCIO E ARTIGOS PIROTÉCNICOS
4789007	COMÉRCIO VAREJISTA DE EQUIPAMENTOS PARA ESCRITÓRIO
4789008	COMÉRCIO VAREJISTA DE ARTIGOS FOTOGRÁFICOS E PARA FILMAGEM
4923002	SERVIÇO DE TRANSPORTE DE PASSAGEIROS - LOCAÇÃO DE AUTOMÓVEIS COM MOTORISTA
4322302	INSTALAÇÃO E MANUTENÇÃO DE SISTEMAS CENTRAIS DE AR CONDICIONADO, DE VENTILAÇÃO E REFRIGERAÇÃO
5620101	FORNECIMENTO DE ALIMENTOS PREPARADOS PREPONDERANTEMENTE PARA EMPRESAS
6110801	SERVIÇOS DE TELEFONIA FIXA COMUTADA - STFC
6110803	SERVIÇOS DE COMUNICAÇÃO MULTIMÍDIA - SCM
6190601	PROVEDORES DE ACESSO ÀS REDES DE COMUNICAÇÕES
6190602	PROVEDORES DE VOZ SOBRE PROTOCOLO INTERNET - VOIP
6190699	OUTRAS ATIVIDADES DE TELECOMUNICAÇÕES NÃO ESPECIFICADAS ANTERIORMENTE
6201501	DESENVOLVIMENTO DE PROGRAMAS DE COMPUTADOR SOB ENCOMENDA
6202300	DESENVOLVIMENTO E LICENCIAMENTO DE PROGRAMAS DE COMPUTADOR CUSTOMIZÁVEIS
6204000	CONSULTORIA EM TECNOLOGIA DA INFORMAÇÃO
6209100	SUORTE TÉCNICO, MANUTENÇÃO E OUTROS SERVIÇOS EM TECNOLOGIA DA INFORMAÇÃO
4330402	INSTALAÇÃO DE PORTAS, JANELAS, TETOS, DIVISÓRIAS E ARMÁRIOS EMBUTIDOS DE QUALQUER MATERIAL

CNAEs Secundários	
Código	Descrição CNAE
6311900	TRATAMENTO DE DADOS, PROVEDORES DE SERVIÇOS DE APLICAÇÃO E SERVIÇOS DE HOSPEDAGEM NA INTERNET
6319400	PORTAIS, PROVEDORES DE CONTEÚDO E OUTROS SERVIÇOS DE INFORMAÇÃO NA INTERNET
6399200	OUTRAS ATIVIDADES DE PRESTAÇÃO DE SERVIÇOS DE INFORMAÇÃO NÃO ESPECIFICADAS ANTERIORMENTE
7711000	LOCAÇÃO DE AUTOMÓVEIS SEM CONDUTOR
7732201	ALUGUEL DE MÁQUINAS E EQUIPAMENTOS PARA CONSTRUÇÃO SEM OPERADOR, EXCETO ANDAIMES
7733100	ALUGUEL DE MÁQUINAS E EQUIPAMENTOS PARA ESCRITÓRIO
7739099	ALUGUEL DE OUTRAS MÁQUINAS E EQUIPAMENTOS COMERCIAIS E INDUSTRIAIS NÃO ESPECIFICADOS ANTERIORMENTE, SEM OPERADOR
8020001	ATIVIDADES DE MONITORAMENTO DE SISTEMAS DE SEGURANÇA ELETRÔNICO
8111700	SERVIÇOS COMBINADOS PARA APOIO A EDIFÍCIOS, EXCETO CONDOMÍNIOS PREDIAIS
9511800	REPARAÇÃO E MANUTENÇÃO DE COMPUTADORES E DE EQUIPAMENTOS PERIFÉRICOS
4614100	REPRESENTANTES COMERCIAIS E AGENTES DO COMÉRCIO DE MÁQUINAS, EQUIPAMENTOS, EMBARCAÇÕES E AERONAVES
9512600	REPARAÇÃO E MANUTENÇÃO DE EQUIPAMENTOS DE COMUNICAÇÃO
9521500	REPARAÇÃO E MANUTENÇÃO DE EQUIPAMENTOS ELETROELETRÔNICOS DE USO PESSOAL E DOMÉSTICO

**Situação Cadastral Vigente:** HABILITADO

**Data desta Situação Cadastral:** 24/06/2022

#### OBRIGAÇÕES

01/09/2009 - (4691500-4639701-2621300), 01/04/2010 - (4649401-4619200-4652400-4646001-4651601-4649408-4651602-4614100),  
 NFe a partir de 01/07/2010 - (4673700-1813099-4646002-4664800-4663000-4647801), 01/10/2010 - (4642702-4643501-4618402-4615000-4641902-4649404-4641903), 01/12/2010 - (6190602-6399200-6110803-6190699-6190601-6110801-6311900-6319400), 16/08/2012 - (Devido emissão voluntária),

EDF a partir de: 01/01/2019, 01/01/2023,

CTE a partir de:

Observação: Os dados acima estão baseados em informações fornecidas pelo próprio contribuinte cadastrado. Não valem como certidão de sua efetiva existência de fato e de direito, não são oponíveis à Fazenda e nem excluem a responsabilidade tributária derivada de operações com ele ajustadas.

**Data da Consulta:** 03/03/2023

**Número da Consulta:**

[Nova Consulta](#) [Imprimir](#)





Página nº

Processo nº

Assinatura

456

19/23

P

**GOVERNO DO ESTADO DO MARANHÃO  
SECRETARIA DE ESTADO DA FAZENDA**

**CERTIDÃO POSITIVA DE DÉBITOS COM EFEITO DE NEGATIVA**

Nº Certidão: 021479/23

Data da

08/02/2023 16:05:54

Inscrição Estadual: 123749948

CPF/CNPJ: 14809336000104

Razão Social: HENRY F R M DE ARAUJO TECNOLOGIA LTDA

Endereço: AVE MARECHAL CASTELO BRANCO, 2603 SALA A CEP: 65300480 - NOVA

Telefone: (98)33521214

Município: SANTA INES

UF: MA

Certificamos que, após a realização das consultas procedidas no sistema desta Secretaria, substanciado pelo art. 240 a 242, da lei nº 7.799, de 19/12/2002 e disposto no artigo 205 da lei nº 5.172, de 25 de outubro de 1966 (Código Tributário Nacional), constam crédito tributário, não vencidos ou com exigibilidade suspensa, conforme indicados, em desfavor do sujeito passivo acima identificado. Ressalvado, todavia, à Fazenda Pública Estadual o direito da cobrança de dívidas que venham a ser apuradas e não alcançadas pela decadência.

DESCRIÇÃO DOS DÉBITOS			
TIPO	DOCUMENTO	DATA EMISSÃO	SITUAÇÃO
AUTO DE INFRAÇÃO	912163003113	13/10/2021	PARCELADO

Validade da Certidão: 120 (cento e vinte) dias: 08/06/2023.

A autenticidade desta certidão deverá ser confirmada no endereço:  
<http://portal.sefaz.ma.gov.br/>, clicando no item "Certidões" e em seguida em "Validação de Certidão Negativa de Débito".

**CERTIDÃO EMITIDA GRATUITAMENTE.**

Data Impressão: 08/02/2023 16:05:54



457  
19/23

**GOVERNO DO ESTADO DO MARANHÃO  
SECRETARIA DE ESTADO DA FAZENDA**

**CERTIDÃO NEGATIVA DE DÍVIDA ATIVA**

**Nº Certidão:** 010311/23

**Data da**

08/02/2023 16:06:41

**Inscrição Estadual:** 123749948

**CPF/CNPJ:** 14809336000104

**Razão Social:** HENRY F R M DE ARAUJO TECNOLOGIA LTDA

**Endereço:** AVE MARECHAL CASTELO BRANCO, 2603 SALA A CEP: 65300480 - NOVA

**Telefone:** (98)33521214

**Município:** SANTA INES

**UF:** MA

Certificamos que, após a realização das consultas procedidas no sistema desta Secretaria e na forma do disposto do artigo 156, da lei nº 2.231, de 29/12/1962, substanciado pelos artigos 240 a 242 da lei nº 7.799, de 19/12/2002, bem como prescreve o artigo 205 da lei nº 5.172, de 25 de outubro de 1966 (Código Tributário Nacional) não constam débitos inscritos na Dívida Ativa, em nome do sujeito passivo acima identificado.

**Validade da Certidão: 120 (cento e vinte) dias: 08/06/2023.**

A autenticidade desta certidão deverá ser confirmada no endereço:

<http://portal.sefaz.ma.gov.br/>, clicando no item "Certidões" e em seguida em "Validação de Certidão Negativa de Dívida Ativa".

**CERTIDÃO EMITIDA GRATUITAMENTE.**

Folha nº 458  
Data: 19/02  
Assinatura: [assinatura]



ESTADO DO MARANHÃO  
PREFEITURA MUNICIPAL DE SANTA INÊS  
Secretaria de Receita, Urbanismo e Patrimônio Público Imobiliário  
CNPJ: 06.198.949/0001-24



27/02/2023 09:38:41  
USUÁRIO:JARDEANE

**CERTIDÃO NEGATIVA DE DÉBITOS-CND Nº 579/2023**  
**AUTENTICAÇÃO:OLKZ-FHKD**

CERTIFICO, a pedido da pessoa interessada, que a empresa **HENRY F R M DE ARAUJO TECNOLOGIA LTDA**, devidamente Inscrito sob o CNPJ **14.809.336/0001-04**, situada à **AVENIDA MARECHAL CASTELO BRANCO, 2603 NOVA SANTA INÊS**, encontra-se quites com os tributos municipais. O Requerente pretende com esta, fazer prova de Quitação de Tributos, não podendo ser usado para outros fins.

A Referida Certidão terá validade até **28/05/2023**.

Ressalvado à Prefeitura o direito de cobrar dívidas que venham a ser apuradas.

SANTA INES-MA, 27/02/2023.

ANA VALÉRIA SANTOS ARAÚJO  
SEC. DA RECEITA URBANISMO E PAT. PÚBLICO IMOBILIÁRIO  
MAT. 3325726



CERTIDÃO





ESTADO DO MARANHÃO  
PREFEITURA MUNICIPAL DE SANTA INÊS  
Secretaria de Receita, Urbanismo e Patrimônio Público Imobiliário  
CNPJ: 06.198.949/0001-24



27/02/2023 09:39:14  
USUÁRIO:JARDEANE

**CERTIDÃO NEGATIVA DE DÍVIDA ATIVA MUNICIPAL-CNDA Nº 580/2023**  
AUTENTICAÇÃO:UTMO-X94I

CERTIFICO a pedido da pessoa interessada, que a empresa **HENRY F R M DE ARAUJO TECNOLOGIA LTDA**, inscrita sob o CNPJ: **14.809.336/0001-04**, situada à **AVENIDA MARECHAL CASTELO BRANCO, 2603 NOVA SANTA INÊS**, Neste Município, encontra-se quites com os tributos municipais, bem como o livro de **DÍVIDA ATIVA** deste setor de arrecadação desta prefeitura, nada consta no que diz respeito ao débito em nome da referida empresa. O Requerente pretende com esta, fazer prova de Quitação de Tributos, não podendo ser usado para outros fins.

A Referida Certidão terá validade até **28/05/2023**.

Ressalvado à Prefeitura o direito de cobrar dívidas que venham a ser apuradas.

SANTA INES-MA, 27/02/2023.

  
VALÉRIA SANTOS ARAÚJO  
SEC. DA RECEITA URBANISMO E PAT. PÚBLICO IMOBILIÁRIO  
MAT. 3225728



CERTIDÃO

CERTJUDONE-SJDSI - 752023  
Código de validação: 78354D2F4D

Número da guia: 23056201001440790.

### CERTIDÃO DE FALÊNCIA OU RECUPERAÇÃO JUDICIAL

USANDO da faculdade que me confere a Lei, **CERTIFICO**, a requerimento da parte interessada, que, dando busca nos nossos arquivos dos feitos referentes às **Varas Cíveis**, nesta Comarca, nas ações específicas de **Falência ou Recuperação Judicial**, a partir do dia primeiro de (1º) do mês de janeiro (01) do ano de dois mil e treze (2013) até a presente data, constatei **NÃO EXISTIR** distribuição contra a empresa **HENRY F R M DE ARAUJO TECNOLOGIA LTDA - EPP**, inscrita no CNPJ nº. 14.809.336/000-04, estabelecida à Avenida Marechal Castelo Branco, nº 2603, Sala A, bairro Nova Santa Inês, Santa Inês/MA.

**CERTIFICO**, finalmente, que esta Secretaria de Distribuição é a única existente no Termo Judiciário de Santa Inês, Estado do Maranhão. O referido é verdade e dou fé. Dada e passada a presente certidão na Secretaria de Distribuição a meu cargo, no Fórum "Desembargador João Miranda Sobrinho", nesta cidade de Santa Inês, Estado do Maranhão. Eu, Teresa Cristina dos Santos Soares, Secretária Judicial, matrícula 162271, pesquisei, digitei e assino, aos quinze (15) dias, do mês de fevereiro (02), às 15h20min, ano dois mil e vinte e três (2023).

#### **OBSERVAÇÕES:**

Esta Certidão é emitida em uma única via mediante código de Selo Eletrônico Judicial, sem rasuras com assinatura eletrônica do servidor (art. 150 do Código de Normas da CGJ e/c art.7º da Resolução-GP nº 38/2022).

Esta Certidão terá validade de sessenta (60) dias, conforme Art. 149 do Código de Normas da CGJ.

O CNPJ, constante nesta Certidão foi informado pelo solicitante. Sua titularidade deverá ser conferida pelo interessado ou destinatário.

ESTA CERTIDÃO ABRANGE SOMENTE AS VARAS COMUNS DO TERMO JUDICIÁRIO DE SANTA INÊS/MA E BELA VISTA DO MARANHÃO/MA.

**TERESA CRISTINA DOS SANTOS SOARES**  
Secretária Judicial de Distribuição de Entrância Intermediária  
Secretaria Judicial de Distribuição de Santa Inês  
Matrícula 162271

Documento assinado. SANTA INÊS, 15/02/2023 15:36 (TERESA CRISTINA DOS SANTOS SOARES)



CERTJUDONE-SJDSI - 752023 / Código: 78354D2F4D  
Valide o documento em [www.tjma.jus.br/validadoc.php](http://www.tjma.jus.br/validadoc.php)

Antes de imprimir pense em sua responsabilidade com o meio ambiente.  
#ConsumoConsciente

**Balanco Patrimonial**

Folha: 1

Empresa: HENRY F R M DE ARAUJO TECNOLOGIA EIRELI - CNPJ: 14.809.336/0001-04  
 Endereço: AV NOVA BRASLIA, Complemento: , N.º 75,  
 Bairro POEIRAO, Cidade: Vitória do Mearim, Estado: MA, CEP: 65350000, Telefone: (98) 81246976  
 NIRE: 21600050979 - Data: 28/11/2009

Fortes Contábil 6.187.1

Conta	Descrição	31/12/2021
1	*** Ativo ***	2.202.805,75 D
1.01	Ativo Circulante	1.915.266,75 D
1.01.01	Disponibilidades	263.978,63 D
1.01.01.01	Numerários em Espécie	8.000,00 D
1.01.01.01.01	Caixa Geral	8.000,00 D
1.01.01.01.01.0001	Caixa	8.000,00 D
1.01.01.02	Bancos	265.978,63 D
1.01.01.02.01	Contas Correntes	265.978,63 D
1.01.01.02.01.0001	Banco	265.978,63 D
1.01.03	Clientes	505.159,91 D
1.01.03.01	Clientes Nacionais	505.159,91 D
1.01.03.01.01	Duplicatas a Receber	505.159,91 D
1.01.03.01.01.0001	Clientes Diversos	446.214,80 D
1.01.03.01.01.0005	PREFEITURA MUNICIPAL DE SAO JOAO DO CARU	12.233,00 D
1.01.03.01.01.0008	PREFEITURA MUNICIPAL DE RAPOSA	23.875,00 D
1.01.03.01.01.0008	ACM COMERCIO E SERVICOS LTDA	19.785,00 D
1.01.03.01.01.0009	PREFEITURA MUNICIPAL DE BOM JARDIM	3.052,11 D
1.01.15	Estoques	1.116.128,21 D
1.01.15.01	Estoques em Estabelecimentos Próprios	1.116.128,21 D
1.01.15.01.01	Estoque de Mercadorias	1.116.128,21 D
1.01.15.01.01.0001	Mercadorias para Revenda	1.116.128,21 D
1.07	Ativo não Circulante	287.539,00 D
1.07.00	Realizável a Longo Prazo	236.514,00 D
1.07.00.01	Clientes	236.514,00 D
1.07.00.01.01	Clientes Nacionais	236.514,00 D
1.07.00.01.01.0001	Clientes Diversos	236.514,00 D
1.07.04	Imobilizado	51.025,00 D
1.07.04.01	Bens em Operação	51.025,00 D
1.07.04.01.01	Bens Utilizados na Produção e/ou Prestação de Serviços	51.025,00 D
1.07.04.01.01.0005	Móveis, Utensílios e Instalações Comerciais	51.025,00 D
2	*** Passivo ***	2.202.805,75 C
2.01	Passivo Circulante	1.205.343,95 C
2.01.01	Obrigações de Curto Prazo	1.205.343,95 C
2.01.01.01	Fornecedores	1.000.393,95 C
2.01.01.01.01	Fornecedores Nacionais	1.000.393,95 C
2.01.01.01.01.0001	Fornecedores Diversos	15.980,44 C
2.01.01.01.01.0002	TECNO INDUSTRIA E COMERCIO DE COMPUTADOR	196.623,48 C
2.01.01.01.01.0003	MARTINS COM SERV DISTR SA	12.607,02 C
2.01.01.01.01.0005	R V COMERCIO EIRELI	112.767,64 C
2.01.01.01.01.0008	BR ELETRO PARA COMERCIAL LTDA	7.907,98 C
2.01.01.01.01.0007	COMERCIAL FERRONORTE LTDA-F4	2.204,60 C

Data de Encerramento: 31/12/2021  
 Valor de Ativo e Passivo: R\$ 2.202.805,75 (Dois Milhões Duzentos e Dois Mil Oitocentos e Cinco Reais e Setenta e Cinco Centavos).

Vitória do Mearim-MA, 31 de Dezembro de 2021

HENRY FELIPE RODRIGUES MONTEIRO DE A  
 CPF 616.080.684-04  
 TITULAR

WANDSON JONATH BARROS  
 CONTADOR  
 CPF 025.756.283 - 42  
 CRC 014516/D

Continua...



462  
19/23**Balanco Patrimonial**

Folha: 2

Empresa: HENRY F R M DE ARAUJO TECNOLOGIA EIRELI - CNPJ: 14.809.336/0001-04

Folhas Contábil 6.187.1

Endereço: AV NOVA BRASÍLIA, Complemento: , N.º: 75,

Bairro: POEIRAÇO, Cidade: Vitória do Mearim, Estado: MA, CEP: 65350000, Telefone: (98) 81248978

NIRE: 21600050979 - Data: 28/11/2009

Conta	Descrição	31/12/2021
2.01.01.01.01.0008	JR COMERCIO ATAC DE PRODUTOS DE HIGIENE	9.911,09 C
2.01.01.01.01.0010	MENDES & LAGES LTDA	89.206,93 C
2.01.01.01.01.0011	DISTRIBUIDORA ADAUTO CARVALHO LTDA (DIMA)	78.506,06 C
2.01.01.01.01.0012	DARLAN CHAVES NUNES COMERCIO EIRELI	1.886,24 C
2.01.01.01.01.0014	B M DA CRUZ	52.974,33 C
2.01.01.01.01.0015	QUEIROZ PAPEIS EIRELI	31.512,80 C
2.01.01.01.01.0017	COMERCIAL ROFE LTDA (M-MA)	183.156,47 C
2.01.01.01.01.0018	CASAS SAMPAIO EIRELI - VTM 24	34.390,00 C
2.01.01.01.01.0019	LIMPOLAR INDUSTRIA E COMERCIO EIRELI	21.350,06 C
2.01.01.01.01.0020	DC DISTRIBUIDORA DE EQUIPAMENTOS DE TELE	446,00 C
2.01.01.01.01.0021	ATACADAO SAO JOAO LTDA	139.062,81 C
2.01.01.03	Obrigações Trabalhistas, Previdenciárias e Fiscais	203.950,00 C
2.01.01.03.01	Obrigações Trabalhistas e Previdenciárias	37.819,00 C
2.01.01.03.01.0001	INSS a Recolher	2.916,00 C
2.01.01.03.01.0002	FGTS a Recolher	3.645,00 C
2.01.01.03.01.0010	Salários a Pagar	31.258,00 C
2.01.01.03.03	Obrigações Fiscais	166.131,00 C
2.01.01.03.03.0010	Imposto RFB a Recolher	166.131,00 C
2.01.01.17	Outras Contas	1.000,00 C
2.01.01.17.01	Outras Obrigações	1.000,00 C
2.01.01.17.01.0005	Aluguéis a Pagar	1.000,00 C
2.07	Patrimônio Líquido	997.461,80 C
2.07.01	Capital Realizado	450.000,00 C
2.07.01.01	Capital Social	450.000,00 C
2.07.01.01.01	Capital Social de Domiciliados e Residentes no País	450.000,00 C
2.07.01.01.01.0001	Capital Subscrito de Domiciliados e Residentes no País	450.000,00 C
2.07.07	Outras Contas	547.461,80 C
2.07.07.01	Outras Contas	547.461,80 C
2.07.07.01.01	Lucros Acumulados	547.461,80 C
2.07.07.01.01.0001	Lucros Acumulados e/ou Saldo à Disposição da Assembleia	547.461,80 C

Data de Encerramento: 31/12/2021

Valor de Ativo e Passivo: R\$ 2.202.805,75 (Dois Milhões Duzentos e Dois Mil Oitocentos e Cinco Reais e Setenta e Cinco Centavos).

Vitória do Mearim-MA, 31 de Dezembro de 2021

HENRY FELIPE RODRIGUES MONTEIRO DE A  
CPF 616.080.684-04  
TITULARWANDSON JONATH BARROS  
CONTADOR  
CPF 025.756.283 - 42  
CRC 014516/0

Folha nº 463  
Data 19/12  
Rubrica P

### Demonstração do Resultado do Exercício

Folha: 1

Empresa: HENRY F R M DE ARAUJO TECNOLOGIA EIRELI - CNPJ: 14.809.336/0001-04  
NIRE: 21800050979 - Data: 28/11/2009

Fortes Contábil 6.187,1

Estabelecimentos: Todos; Centros de Resultado: Todos  
Endereço: AV NOVA BRASÍLIA, Complemento: , N.º 75,  
Bairro: POEIRAO, Cidade: Vitória do Mearim, Estado: MA, CEP: 65350000, Telefone: (98) 81246978

Conta	Descrição	01/01/2021 a 31/12/2021
(+) 010	Receita Bruta Operacional	2.958.526,92
010.01	Faturamento Prod. Merc. e Serviços	2.958.526,92
010.01.02	Vendas de Mercadorias	558.499,66
010.01.03	Vendas de Serviços	2.400.127,26
(-) 020	Deduções da Receita	203.103,00
020.01	Impostos Faturados	203.103,00
020.01.05	Simplex	203.103,00
(=) 030	Receita Líquida	2.755.523,92
(-) 040	Custo Mercad./Serv./Produtos Vendidos	1.855.731,82
040.01	Custo dos Produtos Vendidos	8.000,00
040.02	Custo das Mercadorias Revendidas	693.320,00
040.03	Custo dos Serviços Prestados	1.154.411,82
(=) 050	Lucro Bruto	899.792,10
(-) 070	Despesas Operacionais	352.330,30
070.01	Despesas Administrativas	352.330,30
(=) 110	Res. Antes das Participações e Contrib.	547.461,80
(=) 150	Res. Antes Imp.Renda e Contrib. Social	547.461,80
(=) 200	Resultado Líquido do Exercício	547.461,80

Vitória do Mearim-MA, 31 de Dezembro de 2021

HENRY FELIPE RODRIGUES MONTEIRO DE A.  
CPF 616.060.684-04  
TITULAR

WANDSON JONATH BARROS  
CONTADOR  
CPF 025.756.283 - 42  
CRC 014516/O

### Análise pelos Índices do Balanço

Folha: 1

Empresa: HENRY F R M DE ARAUJO TECNOLOGIA EIRELI - CNPJ: 14.809.336/0001-04  
 Mês/Ano: 12/2021

Fortes Contábil 6.187.1

Endereço: AV NOVA BRASÍLIA, Complemento: , N.º 75,  
 Bairro: POEIRAO, Cidade: Vitória do Mearim, Estado: MA, CEP: 65350000, Telefone: (66) 81248976

Código	Nome	Expressão	Resultado
GA	Giro do Ativo Valores 2.755.523,92 / 2.202.805,75 Quanto a empresa vendeu para cada R\$1,00 de investimento total. Quanto maior, melhor.	d030/c1	1,25
GE	Grau de Endividamento (201+0,00) / 2.202.805,75 Revela o grau de dependência da firma com relação a capital de terceiros. O ideal é que esse índice seja sempre menor que 1	(201+c203)/c1	0,00
LC	Liquidez Corrente 1.915.266,75 / 1.205.343,95 Quanto a empresa possui de Ativo Circulante para cada R\$ 1,00 de Passivo Circulante. Quanto maior, melhor.	c101/c201	1,59
LG	Liquidez Geral ( 1.915.266,75 + 287.539,00 ) / ( 1.205.343,95 + 203 ) Indica o quanto uma empresa poderá dispor de recursos para saldar seus compromissos. Quanto maior, melhor.	(c101+c107)/(c201+203)	1,83
LI	Liquidez Imediata 293.978,63 / 1.205.343,95 Quanto dispomos imediatamente para saldar nossas dívidas de Curto Prazo. Quanto maior, melhor.	c10101/c201	0,24
ML	Margem Líquida ( 547.461,80 / 2.755.523,92 ) * 100 Quanto a empresa obtém de lucro para cada R\$100,00 vendidos. Quanto maior, melhor.	(d200/d030)*100	19,87
RA	Rentabilidade do Ativo ( 547.461,80 / 2.202.805,75 ) * 100 Quanto a empresa obtém de lucro para cada R\$100,00 de investimento total. Quanto maior, melhor.	(d200/c1)*100	24,85
SG	Solvência Geral 2.202.805,75 / ( 1.205.343,95 + 0,00 ) O índice de Solvência Geral expressa o grau de garantia que a empresa dispõe em Ativos (totais), para pagamento do total de suas dívidas. Quanto maior, melhor.	c1/(c201+c203)	1,83

Vitória do Mearim-MA, 31 de Dezembro de 2021

HENRY FELIPE RODRIGUES MONTEIRO DE A  
 CPF 616.080.684-04  
 TITULAR

WANDSON JONATH BARRIS  
 CONTADOR  
 CPF 025.756.283 - 42  
 CRC 014516/O



**Notas Explicativas das Demonstrações Contábeis em 31/12/2021**

Folha: 52

Empresa: HENRY F R M DE ARAUJO TECNOLOGIA EIRELI - CNPJ: 14.809.335/0001-04  
 Endereço: AV NOVA BRASLIA, Complemento: , N.º 75,  
 Bairro: POEIRAO, Cidade: Vitória do Mearim, Estado: MA, CEP: 65360000, Telefone: (98) 81246976  
 NIRE: 21600650979 - Data: 28/11/2009

Folhas Contábil 6,187,1

**Nota 1 - Contexto Operacional**

H M PRODUTOS E SERVICOS - Empresa Maranhense: HENRY F R M DE ARAUJO TECNOLOGIA EIRELI, Empresa Individual de Responsabilidade Limitada - EIRELI é aquela constituída por uma única pessoa titular da totalidade do capital social valor em R\$ 450.000,00, devidamente integralizado, personalidade jurídica de direito privado, patrimônio e receitas próprios, autonomia gerencial, patrimonial, orçamentária e financeira, tem sede e foro na cidade de Vitória do Mearim, Interior do Estado do Maranhão, jurisdição em todo território estadual e prazo de duração indeterminado.

**Nota 2 - Práticas Contábeis****2.1 - Disponibilidades**

Apresentação Demonstrações Contábeis, os valores contabilizados neste subgrupo representam moeda em caixa e depósitos à vista em conta bancária, bem como os recursos que possuem as mesmas características de liquidez de caixa e de disponibilidade imediata ou até 90 (noventa) dias e que estão sujeitos a insignificante risco de mudança de valor.

Saldo em 31.12.2021 - 293.978,63 D

**2.2 - Estoques**

O termo "estoque" refere-se a todos os bens tangíveis mantidos para venda ou uso próprio no curso ordinário do negócio, bens em processo de produção para venda ou para uso próprio ou que se destinam ao consumo na produção de mercadorias para venda ou uso próprio.

Saldo em 31.12.2021 - 1.116.128,21 D

**2.3 - Créditos de Longo Prazo**

São registradas nessa conta contábil os valores a pagar a fornecedores de bens ou serviços

**2.4 - Provisões**

Estão apropriadas obedecendo ao regime de competência.

**2.5 - Ativo Circulante**

O ativo circulante representa as disponibilidades financeiras, os bens e direitos que deverão ser convertidos em dinheiro, vendidos ou consumidos em um determinado ciclo de operações.

Saldo em 31.12.2021 - 1.915.266,75 D

**2.6 - Ativo Não Circulante**

Ativo Não Circulante são bens de conservação duradoura, e não são destinados ao consumidor. Os maiores exemplos são os immobilizados: veículos, as máquinas e até mesmo os imóveis.

Saldo em 31.12.2021 - 287.539,00 D

**2.7 - Passivo Circulante**

No grupo denominado "Passivo Circulante" são escrituradas as obrigações da entidade, inclusive financiamentos para aquisição de direitos do ativo não-circulante, quando se vencerem no exercício seguinte (prazo de 12 meses seguintes ao do balanço).

Saldo de 31.12.2021 - 1.205.343,95 C

**2.8 - Passivo Não Circulante**

No grupo denominado "Passivo Não Circulante" são escrituradas as obrigações da entidade, inclusive financiamentos para aquisição de direitos do ativo não-circulante, quando se vencerem após o exercício seguinte. Normalmente tais obrigações correspondem a valores exigíveis a partir do 13º mês seguinte ao de exercício social.

Saldo em 31.12.2021 - 00,00 (exceto Patrimônio Líquido)

**Nota 3 - Patrimônio Líquido****3.1 - Resultado do Exercício**

Vitória do Mearim-MA, 31 de Dezembro de 2021

HENRY FELIPE RODRIGUES MONTEIRO DE A  
 CPF 616.080.684-04  
 TITULAR

WANDSON JONATH BARROS  
 CONTADOR  
 CPF 025.758.283-42  
 CRC 014518/O

Continua...

Valor: 466  
Data: 19/12  
Assinatura: [assinatura]

**Notas Explicativas das Demonstrações Contábeis em 31/12/2021**

Folha: 53

Empresa: HENRY F R M DE ARAUJO TECNOLOGIA EIRELI - CNPJ: 14.809.336/0001-04  
Endereço: AV NOVA BRASLIA, Complemento: , N.º: 75,  
Bairro: POEIRAO, Cidade: Vitória do Meirim, Estado: MA, CEP: 65350000, Telefone: (98) 81246976  
NIRE: 21600050979 - Data: 28/11/2009

Fortes Contábil 6.167.1

O lucro do exercício de 2021 será incorporado ao Patrimônio Líquido em conformidade com as exigências legais.

Vitória do Meirim-MA, 31 de Dezembro de 2021

HENRY FELIPE RODRIGUES MONTEIRO DE A  
CPF 616.080.684-04  
TITULAR

WANDSON JONATH BARROS  
CONTADOR  
CPF 026.756.283 - 42  
CRC 014516/O

Fim



FABRIC  
19/23  
467

## ASSINATURA ELETRÔNICA

Certificamos que o ato da empresa HENRY F R M DE ARAUJO TECNOLOGIA EIRELI consta assinado digitalmente por:

IDENTIFICAÇÃO DO(S) ASSINANTE(S)	
CPF/CNPJ	Nome
02575628342	WANDSON JONATH BARROS
61608068404	HENRY FELIPE RODRIGUES MONTEIRO DE ARAUJO

**JUCEMA**

CERTIFICO O REGISTRO EM 17/05/2022 16:12 SOB Nº 20220619786.  
PROTOCOLO: 220619786 DE 17/05/2022.  
CÓDIGO DE VERIFICAÇÃO: 12206293000. CNPJ DA SEDE: 14809336000104.  
NIRE: 21600050979. COM EFEITOS DO REGISTRO EM: 17/05/2022.  
HENRY F R M DE ARAUJO TECNOLOGIA EIRELI

RICARDO DINIS DIAS  
SECRETÁRIO-GERAL  
[www.empresafacil.ma.gov.br](http://www.empresafacil.ma.gov.br)



Folha nº 468  
Data de 29/23  
Rubrica P

### TERMO DE ABERTURA

Contém o presente livro 54 páginas, eletronicamente numeradas de 1 a 54 em uma via, todas elas já escrituradas e servirá como Livro Diário nº 004, referente ao período 01/01/2021 a 31/12/2021, com encerramento do exercício social em 31/12/2021, da firma HENRY F R M DE ARAUJO TECNOLOGIA EIRELI, estabelecida no(a) AV NOVA BRASILIA, nº 75, bairro POEIRAO, CEP 65350-000, cidade Vitória do Mearim, estado MA, inscrita no C.N.P.J. 14.809.336/0001-04 e registrada no(a) JUCEMA sob o nº 21600050979 por despacho de 28/11/2009.

Vitória do Mearim-MA, 1 de Janeiro de 2021

HENRY FELIPE RODRIGUES MONTEIRO DE A.  
CPF 616.080.684-04  
TITULAR

WANDSON JONATH BARROS  
CONTADOR  
CPF 025.756.283 - 42  
CRC 014516/O

464  
19/03

**Livro Diário Nº. 4**

Folha: 2

Empresa: HENRY F R M DE ARAUJO TECNOLOGIA EIRELI - CNPJ: 14.809.336/0001-04

Fortes Contábil 6.187,1

Período: 01/01/2021 a 31/12/2021

Endereço: AV NOVA BRASÍLIA, Complemento: , N.º 75,

Bairro: POEIRAO, Cidade: Vitória do Mearim, Estado: MA, CEP: 65350000, Telefone: (98) 81246876

Data	Conta	Histórico	Estab	Centro	Chave	Débito	Crédito
04/01/2021	1.01.15.01.01.0001	Mercadorias para Revenda Vr. ref a compra de mercadorias pra revenda Conf. NF-e 000070819	0001	001	10716	10.481,28	
04/01/2021	2.01.01.01.01.0002	TECNO INDUSTRIA E COMERCIO DE COMPUTADOR Vr. ref a compra de mercadorias pra revenda Conf. NF-e 000070819	0001	001	10716		10.481,28
<b>Totais do dia 04:</b>						<b>10.481,28</b>	<b>10.481,28</b>
06/01/2021	1.01.15.01.01.0001	Mercadorias para Revenda Vr. ref a compra de mercadorias pra revenda Conf. NF-e 001988650	0001	001	10717	2.698,75	
06/01/2021	2.01.01.01.01.0003	MARTINS COM SERV DISTR SA Vr. ref a compra de mercadorias pra revenda Conf. NF-e 001988650	0001	001	10717		2.698,75
06/01/2021	1.01.15.01.01.0001	Mercadorias para Revenda Vr. ref a compra de mercadorias pra revenda Conf. NF-e 001988649	0001	001	10718	794,88	
06/01/2021	2.01.01.01.01.0003	MARTINS COM SERV DISTR SA Vr. ref a compra de mercadorias pra revenda Conf. NF-e 001988649	0001	001	10718		794,88
<b>Totais do dia 06:</b>						<b>3.493,63</b>	<b>3.493,63</b>
07/01/2021	1.01.15.01.01.0001	Mercadorias para Revenda Vr. ref a compra de mercadorias pra revenda Conf. NF-e 000000377	0001	001	10719	2.725,00	
07/01/2021	2.01.01.01.01.0002	TECNO INDUSTRIA E COMERCIO DE COMPUTADOR Vr. ref a compra de mercadorias pra revenda Conf. NF-e 000000377	0001	001	10719		2.725,00
07/01/2021	1.01.15.01.01.0001	Mercadorias para Revenda Vr. ref a compra de mercadorias pra revenda Conf. NF-e 000000396	0001	001	10720	13.368,80	
07/01/2021	2.01.01.01.01.0002	TECNO INDUSTRIA E COMERCIO DE COMPUTADOR Vr. ref a compra de mercadorias pra revenda Conf. NF-e 000000396	0001	001	10720		13.368,80
07/01/2021	1.01.15.01.01.0001	Mercadorias para Revenda Vr. ref a compra de mercadorias pra revenda Conf. NF-e 000070925	0001	001	10721	1.020,00	
07/01/2021	2.01.01.01.01.0002	TECNO INDUSTRIA E COMERCIO DE COMPUTADOR Vr. ref a compra de mercadorias pra revenda Conf. NF-e 000070925	0001	001	10721		1.020,00
<b>Totais do dia 07:</b>						<b>17.113,80</b>	<b>17.113,80</b>
08/01/2021	1.01.15.01.01.0001	Mercadorias para Revenda Vr. ref a compra de mercadorias pra revenda Conf. NF-e 000204036	0001	001	10722	399,77	
08/01/2021	2.01.01.01.01.0004	KBF COM. EQUIP. DE INFORM. LTDA Vr. ref a compra de mercadorias pra revenda Conf. NF-e 000204036	0001	001	10722		399,77
<b>Totais do dia 08:</b>						<b>399,77</b>	<b>399,77</b>
11/01/2021	1.01.15.01.01.0001	Mercadorias para Revenda Vr. ref a compra de mercadorias pra revenda Conf. NF-e 000026965	0001	001	10723	21.209,00	
11/01/2021	2.01.01.01.01.0005	R V COMERCIO EIRELI Vr. ref a compra de mercadorias pra revenda Conf. NF-e 000026965	0001	001	10723		21.209,00
<b>Totais do dia 11:</b>						<b>21.209,00</b>	<b>21.209,00</b>
12/01/2021	1.01.15.01.01.0001	Mercadorias para Revenda Vr. ref a compra de mercadorias pra revenda Conf. NF-e 000071042	0001	001	10724	8.970,16	

Continua...

470  
 19/23  
 1

Livro Diário Nº. 4

Folha: 3

Empresa: HENRY F R M DE ARAUJO TECNOLOGIA EIRELI - CNPJ: 14.809.336/0001-04

Fortes Contábil 5.187.1

Período: 01/01/2021 a 31/12/2021

Endereço: AV NOVA BRASÍLIA, Complemento: , N.º 75,

Bairro: POEIRAQ, Cidade: Vitória do Mearim, Estado: MA, CEP: 65350000, Telefone: (98) 81246876

Data	Conta	Histórico	Estab	Centro	Chave	Débito	Crédito
12/01/2021	2.01.01.01.01.0002	TECNO INDUSTRIA E COMERCIO DE COMPUTADOR					
		Vr. ref a compra de mercadorias pra revenda Conf. NF-e 000071042	0001	001	10724		8.970,16
12/01/2021	1.01.15.01.01.0001	Mercadorias para Revenda					
		Vr. ref a compra de mercadorias pra revenda Conf. NF-e 000204171	0001	001	10725	110,00	
12/01/2021	2.01.01.01.01.0004	KBF COM. EQUIP. DE INFORM. LTDA					
		Vr. ref a compra de mercadorias pra revenda Conf. NF-e 000204171	0001	001	10725		110,00
		<b>Totais do dia 12:</b>				<b>7.080,16</b>	<b>7.080,16</b>
13/01/2021	1.01.15.01.01.0001	Mercadorias para Revenda					
		Vr. ref a compra de mercadorias pra revenda Conf. NF-e 000204174	0001	001	10726	4.525,20	
13/01/2021	2.01.01.01.01.0004	KBF COM. EQUIP. DE INFORM. LTDA					
		Vr. ref a compra de mercadorias pra revenda Conf. NF-e 000204174	0001	001	10726		4.525,20
13/01/2021	1.01.15.01.01.0001	Mercadorias para Revenda					
		Vr. ref a compra de mercadorias pra revenda Conf. NF-e 000204175	0001	001	10727	435,94	
13/01/2021	2.01.01.01.01.0004	KBF COM. EQUIP. DE INFORM. LTDA					
		Vr. ref a compra de mercadorias pra revenda Conf. NF-e 000204175	0001	001	10727		435,94
		<b>Totais do dia 13:</b>				<b>4.961,14</b>	<b>4.961,14</b>
16/01/2021	1.01.15.01.01.0001	Mercadorias para Revenda					
		Vr. ref a compra de mercadorias pra revenda Conf. NF-e 000027021	0001	001	10728	930,00	
16/01/2021	2.01.01.01.01.0005	R V COMERCIO EIRELI					
		Vr. ref a compra de mercadorias pra revenda Conf. NF-e 000027021	0001	001	10728		930,00
		<b>Totais do dia 16:</b>				<b>930,00</b>	<b>930,00</b>
25/01/2021	1.01.15.01.01.0001	Mercadorias para Revenda					
		Vr. ref a compra de mercadorias pra revenda Conf. NF-e 00000738	0001	001	10728	46.080,11	
25/01/2021	2.01.01.01.01.0002	TECNO INDUSTRIA E COMERCIO DE COMPUTADOR					
		Vr. ref a compra de mercadorias pra revenda Conf. NF-e 00000738	0001	001	10728		46.080,11
		<b>Totais do dia 25:</b>				<b>46.080,11</b>	<b>46.080,11</b>
28/01/2021	1.01.15.01.01.0001	Mercadorias para Revenda					
		Vr. ref a compra de mercadorias pra revenda Conf. NF-e 000204732	0001	001	10730	349,00	
28/01/2021	2.01.01.01.01.0004	KBF COM. EQUIP. DE INFORM. LTDA					
		Vr. ref a compra de mercadorias pra revenda Conf. NF-e 000204732	0001	001	10730		349,00
		<b>Totais do dia 28:</b>				<b>349,00</b>	<b>349,00</b>
29/01/2021	1.01.15.01.01.0001	Mercadorias para Revenda					
		Vr. ref a compra de mercadorias pra revenda Conf. NF-e 00000861	0001	001	10731	10.431,00	
29/01/2021	2.01.01.01.01.0002	TECNO INDUSTRIA E COMERCIO DE COMPUTADOR					
		Vr. ref a compra de mercadorias pra revenda Conf. NF-e 00000861	0001	001	10731		10.431,00
		<b>Totais do dia 29:</b>				<b>10.431,00</b>	<b>10.431,00</b>
30/01/2021	1.01.15.01.01.0001	Mercadorias para Revenda					
		Vr. ref a compra de mercadorias pra revenda Conf. NF-e 000002062	0001	001	10732	374,06	
30/01/2021	2.01.01.01.01.0006	BR ELETRON PARA COMERCIAL LTDA					

Continua...



471  
19/23

## Livro Diário N.º 4

Folha: 4

Empresa: HENRY F R M DE ARAUJO TECNOLOGIA EIRELI - CNPJ: 14.809.336/0001-04

Fortes Contábil 6.187,1

Período: 01/01/2021 a 31/12/2021

Endereço: AV NOVA BRASÍLIA, Complemento: , N.º 75

Bairro: POEIRA, Cidade: Vitória do Mearim, Estado: MA, CEP: 65350000, Telefone: (98) 81246976

Data	Conta	Histórico	Estab:	Centro	Chave	Débito	Crédito
		Vr. ref a compra de mercadorias pra revenda Conf. NF-e 000002062	0001	001	10732		374,06
<b>Totais do dia 30:</b>						<b>374,06</b>	<b>374,06</b>
31/01/2021	1.01.03.01.01.0002 - ENGECOM ENGENHARIA E COMERCIO LIMITADA						
		Vr ref a Receitas de Mercadorias conf. NF-e 000000975	0001	001	10900	121,95	
31/01/2021	3.01.01.01.01.0005 - Receita da Revenda de Mercadorias no Mercado Interno						
		Vr ref a Receltas de Mercadorias conf. NF-e 000000975	0001	001	10900		121,95
31/01/2021	1.01.03.01.01.0001 - Clientes Diversos						
		Vlr ref. a Prov. de Receitas de Venda de Mercadorias	0001	001	10913	24.560,00	
31/01/2021	3.01.01.01.01.0006 - Receita da Prestação de Serviços - Mercado Interno						
		Vlr ref. a Prov. de Receitas de Venda de Mercadorias	0001	001	10913		24.560,00
<b>Totais do dia 31:</b>						<b>24.681,95</b>	<b>24.681,95</b>
<b>Totais do mês de Janeiro:</b>						<b>147.584,90</b>	<b>147.584,90</b>
02/02/2021	1.01.15.01.01.0001 - Mercadorias para Revenda						
		Vr. ref a compra de mercadorias pra revenda Conf. NF-e 000071657	0001	001	10733	958,00	
02/02/2021	2.01.01.01.01.0002 - TECNO INDUSTRIA E COMERCIO DE COMPUTADOR						
		Vr. ref a compra de mercadorias pra revenda Conf. NF-e 000071657	0001	001	10733		958,00
02/02/2021	1.01.15.01.01.0001 - Mercadorias para Revenda						
		Vr. ref a compra de mercadorias pra revenda Conf. NF-e 000171487	0001	001	10734	2.204,60	
02/02/2021	2.01.01.01.01.0007 - COMERCIAL FERRONORTE LTDA-F4						
		Vr. ref a compra de mercadorias pra revenda Conf. NF-e 000171487	0001	001	10734		2.204,60
02/02/2021	1.01.15.01.01.0001 - Mercadorias para Revenda						
		Vr. ref a compra de mercadorias pra revenda Conf. NF-e 000000004	0001	001	10750	6.686,24	
02/02/2021	2.01.01.01.01.0012 - DARLAN CHAVES NUNES COMERCIO EIRELI						
		Vr. ref a compra de mercadorias pra revenda Conf. NF-e 000000004	0001	001	10750		6.686,24
<b>Totais do dia 02:</b>						<b>9.848,84</b>	<b>9.848,84</b>
03/02/2021	1.01.15.01.01.0001 - Mercadorias para Revenda						
		Vr. ref a compra de mercadorias pra revenda Conf. NF-e 000000947	0001	001	10735	3.771,29	
03/02/2021	2.01.01.01.01.0002 - TECNO INDUSTRIA E COMERCIO DE COMPUTADOR						
		Vr. ref a compra de mercadorias pra revenda Conf. NF-e 000000947	0001	001	10735		3.771,29
03/02/2021	1.01.03.01.01.0003 - B. V. INDUSTRIA & COMERCIO DE MOVEIS LTD						
		Vr ref a Receitas de Mercadorias conf. NF-e 000000974	0001	001	10901	16.761,60	
03/02/2021	3.01.01.01.01.0005 - Receita da Revenda de Mercadorias no Mercado Interno						
		Vr ref a Receitas de Mercadorias conf. NF-e 000000974	0001	001	10901		16.761,60
<b>Totais do dia 03:</b>						<b>20.532,89</b>	<b>20.532,89</b>
05/02/2021	1.01.15.01.01.0001 - Mercadorias para Revenda						
		Vr. ref a compra de mercadorias pra revenda Conf. NF-e 000000999	0001	001	10736	5.115,52	
05/02/2021	2.01.01.01.01.0002 - TECNO INDUSTRIA E COMERCIO DE COMPUTADOR						
		Vr. ref a compra de mercadorias pra revenda Conf. NF-e 000000999	0001	001	10736		5.115,52
05/02/2021	1.01.15.01.01.0001 - Mercadorias para Revenda						

Continua...

Página nº 472  
 Data: 19/03  
 Assinatura: P

**Livro Diário Nº. 4**

Folha: 5

Empresa: HENRY F R M DE ARAUJO TECNOLOGIA EIRELI - CNPJ: 14.808.336/0001-04

Fortes Contábil 6.187.1

Período: 01/01/2021 a 31/12/2021

Endereço: AV NOVA BRASILIA, Complemento: , N.º: 76,

Bairro: POEIRAQ, Cidade: Vitória do Mearim, Estado: MA, CEP: 65350000, Telefone: (98) 81246976

Data	Conta	Histórico	Estab	Centro	Chave	Débito	Crédito
		Vr. ref a compra de mercadorias pra revenda Conf. NF-e 001850037	0001	001	10737	1.261,10	
05/02/2021	2.01.01.01.01.0008 - JR COMERCIO ATAC DE PRODUTOS DE HIGIENE						
		Vr. ref a compra de mercadorias pra revenda Conf. NF-e 001850037	0001	001	10737		1.261,10
05/02/2021	1.01.15.01.01.0001 - Mercadorias para Revenda						
		Vr. ref a compra de mercadorias pra revenda Conf. NF-e 001850068	0001	001	10738	1.025,60	
05/02/2021	2.01.01.01.01.0008 - JR COMERCIO ATAC DE PRODUTOS DE HIGIENE						
		Vr. ref a compra de mercadorias pra revenda Conf. NF-e 001850068	0001	001	10738		1.025,60
05/02/2021	1.01.15.01.01.0001 - Mercadorias para Revenda						
		Vr. ref a compra de mercadorias pra revenda Conf. NF-e 001850069	0001	001	10739	1.066,00	
05/02/2021	2.01.01.01.01.0008 - JR COMERCIO ATAC DE PRODUTOS DE HIGIENE						
		Vr. ref a compra de mercadorias pra revenda Conf. NF-e 001850069	0001	001	10739		1.066,00
05/02/2021	1.01.15.01.01.0001 - Mercadorias para Revenda						
		Vr. ref a compra de mercadorias pra revenda Conf. NF-e 001850099	0001	001	10740	557,25	
05/02/2021	2.01.01.01.01.0008 - JR COMERCIO ATAC DE PRODUTOS DE HIGIENE						
		Vr. ref a compra de mercadorias pra revenda Conf. NF-e 001850099	0001	001	10740		557,25
05/02/2021	1.01.15.01.01.0001 - Mercadorias para Revenda						
		Vr. ref a compra de mercadorias pra revenda Conf. NF-e 001850100	0001	001	10741	1.414,16	
05/02/2021	2.01.01.01.01.0008 - JR COMERCIO ATAC DE PRODUTOS DE HIGIENE						
		Vr. ref a compra de mercadorias pra revenda Conf. NF-e 001850100	0001	001	10741		1.414,16
05/02/2021	1.01.15.01.01.0001 - Mercadorias para Revenda						
		Vr. ref a compra de mercadorias pra revenda Conf. NF-e 000018085	0001	001	10743	1.386,00	
05/02/2021	2.01.01.01.01.0009 - F. DA CRUZ - ME						
		Vr. ref a compra de mercadorias pra revenda Conf. NF-e 000018085	0001	001	10743		1.386,00
05/02/2021	1.01.15.01.01.0001 - Mercadorias para Revenda						
		Vr. ref a compra de mercadorias pra revenda Conf. NF-e 000018084	0001	001	10744	1.457,38	
05/02/2021	2.01.01.01.01.0009 - F. DA CRUZ - ME						
		Vr. ref a compra de mercadorias pra revenda Conf. NF-e 000018084	0001	001	10744		1.457,38
		<b>Totais do dia 06:</b>				<b>13.283,01</b>	<b>13.283,01</b>
09/02/2021	1.01.15.01.01.0001 - Mercadorias para Revenda						
		Vr. ref a compra de mercadorias pra revenda Conf. NF-e 000001091	0001	001	10742	2.812,00	
09/02/2021	2.01.01.01.01.0002 - TECNO INDUSTRIA E COMERCIO DE COMPUTADOR						
		Vr. ref a compra de mercadorias pra revenda Conf. NF-e 000001091	0001	001	10742		2.812,00
		<b>Totais do dia 09:</b>				<b>2.812,00</b>	<b>2.812,00</b>
12/02/2021	1.01.15.01.01.0001 - Mercadorias para Revenda						
		Vr. ref a compra de mercadorias pra revenda Conf. NF-e 000001197	0001	001	10745	2.016,80	
12/02/2021	2.01.01.01.01.0002 - TECNO INDUSTRIA E COMERCIO DE COMPUTADOR						
		Vr. ref a compra de mercadorias pra revenda Conf. NF-e 000001197	0001	001	10745		2.016,80
		<b>Totais do dia 12:</b>				<b>2.016,80</b>	<b>2.016,80</b>

Continua...

473  
19/03  
P

Livro Diário Nº. 4

Folha: 6

Empresa: HENRY F R M DE ARAUJO TECNOLOGIA EIRELI - CNPJ: 14.808.336/0001-04

Fortes Contábil 6.187.1

Período: 01/01/2021 a 31/12/2021

Endereço: AV NOVA BRASÍLIA, Complemento: , N.º: 75,

Bairro: POEIRAQ, Cidade: Vitória do Mearim, Estado: MA, CEP: 65350000, Telefone: (98) 81246976

Data	Conta	Histórico	Estab	Centro	Chave	Débito	Crédito
13/02/2021	1.01.15.01.01.0001	Mercadorias para Revenda Vr. ref a compra de mercadorias pra revenda Conf. NF-e 000001207	0001	001	10746	10.149,00	
13/02/2021	2.01.01.01.01.0002	TECNO INDUSTRIA E COMERCIO DE COMPUTADOR Vr. ref a compra de mercadorias pra revenda Conf. NF-e 000001207	0001	001	10746		10.149,00
<b>Totais do dia 13:</b>						<b>10.149,00</b>	<b>10.149,00</b>
15/02/2021	1.01.15.01.01.0001	Mercadorias para Revenda Vr. ref a compra de mercadorias pra revenda Conf. NF-e 000012776	0001	001	10747	30.000,00	
15/02/2021	2.01.01.01.01.0010	MENDES & LAGES LTDA Vr. ref a compra de mercadorias pra revenda Conf. NF-e 000012776	0001	001	10747		30.000,00
<b>Totais do dia 15:</b>						<b>30.000,00</b>	<b>30.000,00</b>
16/02/2021	1.01.15.01.01.0001	Mercadorias para Revenda Vr. ref a compra de mercadorias pra revenda Conf. NF-e 000015090	0001	001	10759	47.354,05	
16/02/2021	2.01.01.01.01.0014	B M DA CRUZ Vr. ref a compra de mercadorias pra revenda Conf. NF-e 000015090	0001	001	10759		47.354,05
<b>Totais do dia 16:</b>						<b>47.354,05</b>	<b>47.354,05</b>
18/02/2021	1.01.15.01.01.0001	Mercadorias para Revenda Vr. ref a compra de mercadorias pra revenda Conf. NF-e 000012792	0001	001	10748	45.000,00	
18/02/2021	2.01.01.01.01.0010	MENDES & LAGES LTDA Vr. ref a compra de mercadorias pra revenda Conf. NF-e 000012792	0001	001	10748		45.000,00
<b>Totais do dia 18:</b>						<b>45.000,00</b>	<b>45.000,00</b>
19/02/2021	1.01.15.01.01.0001	Mercadorias para Revenda Vr. ref a compra de mercadorias pra revenda Conf. NF-e 000475582	0001	001	10749	9.998,94	
19/02/2021	2.01.01.01.01.0011	DISTRIBUIDORA ADAUTO CARVALHO LTDA (DIMA) Vr. ref a compra de mercadorias pra revenda Conf. NF-e 000475582	0001	001	10749		9.998,94
<b>Totais do dia 19:</b>						<b>9.998,94</b>	<b>9.998,94</b>
22/02/2021	1.01.15.01.01.0001	Mercadorias para Revenda Vr. ref a compra de mercadorias pra revenda Conf. NF-e 000388389	0001	001	10751	1.781,56	
22/02/2021	2.01.01.01.01.0013	ATACADAO S.A. Vr. ref a compra de mercadorias pra revenda Conf. NF-e 000388389	0001	001	10751		1.781,56
22/02/2021	1.01.15.01.01.0001	Mercadorias para Revenda Vr. ref a compra de mercadorias pra revenda Conf. NF-e 000205849	0001	001	10752	317,70	
22/02/2021	2.01.01.01.01.0004	KBF COM. EQUIP. DE INFORM. LTDA Vr. ref a compra de mercadorias pra revenda Conf. NF-e 000205849	0001	001	10752		317,70
<b>Totais do dia 22:</b>						<b>2.079,26</b>	<b>2.079,26</b>
24/02/2021	1.01.15.01.01.0001	Mercadorias para Revenda Vr. ref a compra de mercadorias pra revenda Conf. NF-e 000001470	0001	001	10753	3.882,90	
24/02/2021	2.01.01.01.01.0002	TECNO INDUSTRIA E COMERCIO DE COMPUTADOR Vr. ref a compra de mercadorias pra revenda Conf. NF-e 000001470	0001	001	10753		3.882,90
24/02/2021	1.01.15.01.01.0001	Mercadorias para Revenda					

Continua...



**Livro Diário Nº. 4**

Folha: 7

Empresa: HENRY F R M DE ARAUJO TECNOLOGIA EIRELI - CNPJ: 14.809.338/0001-04

Fortes Contábil 6.187,1

Período: 01/01/2021 a 31/12/2021

Endereço: AV NOVA BRASÍLIA, Complemento: N.º: 75,

Bairro: POEIRAO, Cidade: Vitória do Mearim, Estado: MA, CEP: 85350000, Telefone: (98) 81246976

Data	Conta	Histórico	Estab	Centro	Chave	Débito	Crédito
		Vr. ref a compra de mercadorias pra revenda Conf. NF-e 000477502	0001	001	10754	9.349,28	
24/02/2021	2.01.01.01.01.0011	- DISTRIBUIDORA ADAUTO CARVALHO LTDA (DIMA)					
		Vr. ref a compra de mercadorias pra revenda Conf. NF-e 000477502	0001	001	10754		9.349,28
24/02/2021	1.01.15.01.01.0001	- Mercadorias para Revenda					
		Vr. ref a compra de mercadorias pra revenda Conf. NF-e 000012826	0001	001	10755	10.848,00	
24/02/2021	2.01.01.01.01.0010	- MENDES & LAGES LTDA					
		Vr. ref a compra de mercadorias pra revenda Conf. NF-e 000012826	0001	001	10755		10.848,00
		<b>Totais do dia 24:</b>				<b>24.080,18</b>	<b>24.080,18</b>
25/02/2021	1.01.15.01.01.0001	- Mercadorias para Revenda					
		Vr. ref a compra de mercadorias pra revenda Conf. NF-e 002026588	0001	001	10756	84,08	
25/02/2021	2.01.01.01.01.0003	- MARTINS COM SERV DISTR SA					
		Vr. ref a compra de mercadorias pra revenda Conf. NF-e 002026588	0001	001	10758		84,08
25/02/2021	1.01.15.01.01.0001	- Mercadorias para Revenda					
		Vr. ref a compra de mercadorias pra revenda Conf. NF-e 002026589	0001	001	10757	3.409,58	
25/02/2021	2.01.01.01.01.0003	- MARTINS COM SERV DISTR SA					
		Vr. ref a compra de mercadorias pra revenda Conf. NF-e 002026589	0001	001	10757		3.409,58
25/02/2021	1.01.15.01.01.0001	- Mercadorias para Revenda					
		Vr. ref a compra de mercadorias pra revenda Conf. NF-e 000001518	0001	001	10758	3.759,36	
25/02/2021	2.01.01.01.01.0002	- TECNO INDUSTRIA E COMERCIO DE COMPUTADOR					
		Vr. ref a compra de mercadorias pra revenda Conf. NF-e 000001518	0001	001	10758		3.759,36
		<b>Totais do dia 25:</b>				<b>7.263,00</b>	<b>7.263,00</b>
27/02/2021	1.01.15.01.01.0001	- Mercadorias para Revenda					
		Vr. ref a compra de mercadorias pra revenda Conf. NF-e 000002501	0001	001	10760	575,00	
27/02/2021	2.01.01.01.01.0006	- BR ELETRON PARA COMERCIAL LTDA					
		Vr. ref a compra de mercadorias pra revenda Conf. NF-e 000002501	0001	001	10760		575,00
		<b>Totais do dia 27:</b>				<b>575,00</b>	<b>575,00</b>
28/02/2021	1.01.03.01.01.0001	- Clientes Diversos					
		Vr ref. a Prov. de Receitas de Venda de Mercadorias	0001	001	10914	65.321,00	
28/02/2021	3.01.01.01.01.0006	- Receita da Prestação de Serviços - Mercado Interno					
		Vr ref. a Prov. de Receitas de Venda de Mercadorias	0001	001	10914		65.321,00
		<b>Totais do dia 28:</b>				<b>65.321,00</b>	<b>65.321,00</b>
		<b>Totais do mês de Fevereiro:</b>				<b>290.303,97</b>	<b>290.303,97</b>
02/03/2021	1.01.15.01.01.0001	- Mercadorias para Revenda					
		Vr. ref a compra de mercadorias pra revenda Conf. NF-e 000205956	0001	001	10761	168,00	
02/03/2021	2.01.01.01.01.0004	- KBF COM. EQUIP. DE INFORM. LTDA					
		Vr. ref a compra de mercadorias pra revenda Conf. NF-e 000205956	0001	001	10761		168,00
		<b>Totais do dia 02:</b>				<b>168,00</b>	<b>168,00</b>
03/03/2021	1.01.15.01.01.0001	- Mercadorias para Revenda					
		Vr. ref a compra de mercadorias pra revenda Conf. NF-e 000300627	0001	001	10762	2.980,00	

Continua...

475  
19/03  
/

**Livro Diário Nº. 4**

Folha: 8

Empresa: HENRY F R M DE ARAUJO TECNOLOGIA EIRELI - CNPJ: 14.809.336/0001-04  
 Período: 01/01/2021 a 31/12/2021  
 Endereço: AV NOVA BRASILIA, Complemento: , N.º 75,  
 Bairro: POEIRAO, Cidade: Vitória do Meirim, Estado: MA, CEP: 65350000, Telefone: (98) 81246976

Fortes Contábil 6.187.1

Data	Conta	Histórico	Estab	Centro	Chave	Débito	Crédito
03/03/2021	2.01.01.01.01.0015	- REVEST COMERCIO E SERVICOS LTDA Vr. ref a compra de mercadorias pra revenda Conf. NF-e 000300627	0001	001	10762		2.960,00
<b>Totais do dia 03:</b>						<b>2.960,00</b>	<b>2.960,00</b>
05/03/2021	1.01.15.01.01.0001	- Mercadorias para Revenda Vr. ref a compra de mercadorias pra revenda Conf. NF-e 000481334	0001	001	10763	318,65	
05/03/2021	2.01.01.01.01.0011	- DISTRIBUIDORA ADAUTO CARVALHO LTDA (DIMA) Vr. ref a compra de mercadorias pra revenda Conf. NF-e 000481334	0001	001	10763		318,65
05/03/2021	1.01.15.01.01.0001	- Mercadorias para Revenda Vr. ref a compra de mercadorias pra revenda Conf. NF-e 001858623	0001	001	10764	1.619,25	
05/03/2021	2.01.01.01.01.0008	- JR COMERCIO ATAC DE PRODUTOS DE HIGIENE Vr. ref a compra de mercadorias pra revenda Conf. NF-e 001858623	0001	001	10764		1.619,25
05/03/2021	1.01.15.01.01.0001	- Mercadorias para Revenda Vr. ref a compra de mercadorias pra revenda Conf. NF-e 001858624	0001	001	10765	1.265,80	
05/03/2021	2.01.01.01.01.0008	- JR COMERCIO ATAC DE PRODUTOS DE HIGIENE Vr. ref a compra de mercadorias pra revenda Conf. NF-e 001858624	0001	001	10765		1.265,80
05/03/2021	1.01.15.01.01.0001	- Mercadorias para Revenda Vr. ref a compra de mercadorias pra revenda Conf. NF-e 001858645	0001	001	10766	1.701,93	
05/03/2021	2.01.01.01.01.0008	- JR COMERCIO ATAC DE PRODUTOS DE HIGIENE Vr. ref a compra de mercadorias pra revenda Conf. NF-e 001858645	0001	001	10766		1.701,93
<b>Totais do dia 05:</b>						<b>4.905,63</b>	<b>4.905,63</b>
09/03/2021	1.01.15.01.01.0001	- Mercadorias para Revenda Vr. ref a compra de mercadorias pra revenda Conf. NF-e 000027372	0001	001	10767	2.060,00	
09/03/2021	2.01.01.01.01.0005	- R V COMERCIO EIRELI Vr. ref a compra de mercadorias pra revenda Conf. NF-e 000027372	0001	001	10767		2.060,00
09/03/2021	1.01.15.01.01.0001	- Mercadorias para Revenda Vr. ref a compra de mercadorias pra revenda Conf. NF-e 000027373	0001	001	10768	1.830,00	
09/03/2021	2.01.01.01.01.0005	- R V COMERCIO EIRELI Vr. ref a compra de mercadorias pra revenda Conf. NF-e 000027373	0001	001	10768		1.830,00
09/03/2021	1.01.15.01.01.0001	- Mercadorias para Revenda Vr. ref a compra de mercadorias pra revenda Conf. NF-e 000027374	0001	001	10769	1.850,00	
09/03/2021	2.01.01.01.01.0005	- R V COMERCIO EIRELI Vr. ref a compra de mercadorias pra revenda Conf. NF-e 000027374	0001	001	10769		1.850,00
09/03/2021	1.01.15.01.01.0001	- Mercadorias para Revenda Vr. ref a compra de mercadorias pra revenda Conf. NF-e 000027376	0001	001	10770	1.728,00	
09/03/2021	2.01.01.01.01.0005	- R V COMERCIO EIRELI Vr. ref a compra de mercadorias pra revenda Conf. NF-e 000027376	0001	001	10770		1.728,00
09/03/2021	1.01.15.01.01.0001	- Mercadorias para Revenda Vr. ref a compra de mercadorias pra revenda Conf. NF-e 000012911	0001	001	10771	50.000,00	

Continua...

476  
19/03  
Rubrica

Livro Diário Nº. 4

Folha: 9

Empresa: HENRY F R M DE ARAUJO TECNOLOGIA EIRELI - CNPJ: 14.808.338/0001-04  
Período: 01/01/2021 a 31/12/2021

Fortes Contábil 6.187.1

Endereço: AV NOVA BRASÍLIA, Complemento: , N.º: 75,  
Bairro: POEIRAO, Cidade: Vitória do Mearim, Estado: MA, CEP: 65350000, Telefone: (98) 81248876

Data	Conta	Histórico	Estab	Centro	Chave	Débito	Crédito
09/03/2021	2.01.01.01.01.0010 - MENDES & LAGES LTDA	Vr. ref a compra de mercadorias pra revenda Conf. NF-e 000012911	0001	001	10771		50.000,00
09/03/2021	1.01.15.01.01.0001 - Mercadorias para Revenda	Vr. ref a compra de mercadorias pra revenda Conf. NF-e 000001819	0001	001	10772	5.348,25	
09/03/2021	2.01.01.01.01.0002 - TECNO INDUSTRIA E COMERCIO DE COMPUTADOR	Vr. ref a compra de mercadorias pra revenda Conf. NF-e 000001818	0001	001	10772		5.348,25
<b>Totais do dia 09:</b>						<b>62.814,25</b>	<b>62.814,25</b>
10/03/2021	1.01.15.01.01.0001 - Mercadorias para Revenda	Vr. ref a compra de mercadorias pra revenda Conf. NF-e 000483333	0001	001	10773	331,44	
10/03/2021	2.01.01.01.01.0011 - DISTRIBUIDORA ADAUTO CARVALHO LTDA (DIMA)	Vr. ref a compra de mercadorias pra revenda Conf. NF-e 000483333	0001	001	10773		331,44
10/03/2021	1.01.15.01.01.0001 - Mercadorias para Revenda	Vr. ref a compra de mercadorias pra revenda Conf. NF-e 000001848	0001	001	10774	2.003,91	
10/03/2021	2.01.01.01.01.0002 - TECNO INDUSTRIA E COMERCIO DE COMPUTADOR	Vr. ref a compra de mercadorias pra revenda Conf. NF-e 000001848	0001	001	10774		2.003,91
<b>Totais do dia 10:</b>						<b>2.335,35</b>	<b>2.335,35</b>
15/03/2021	1.01.15.01.01.0001 - Mercadorias para Revenda	Vr. ref a compra de mercadorias pra revenda Conf. NF-e 000012938	0001	001	10775	18.466,95	
15/03/2021	2.01.01.01.01.0010 - MENDES & LAGES LTDA	Vr. ref a compra de mercadorias pra revenda Conf. NF-e 000012938	0001	001	10775		16.466,95
<b>Totais do dia 15:</b>						<b>18.466,95</b>	<b>18.466,95</b>
16/03/2021	1.01.15.01.01.0001 - Mercadorias para Revenda	Vr. ref a compra de mercadorias pra revenda Conf. NF-e 000206420	0001	001	10776	785,00	
16/03/2021	2.01.01.01.01.0004 - KBF COM. EQUIP. DE INFORM. LTDA	Vr. ref a compra de mercadorias pra revenda Conf. NF-e 000206420	0001	001	10776		785,00
<b>Totais do dia 16:</b>						<b>785,00</b>	<b>785,00</b>
17/03/2021	1.01.15.01.01.0001 - Mercadorias para Revenda	Vr. ref a compra de mercadorias pra revenda Conf. NF-e 000012959	0001	001	10777	13.600,00	
17/03/2021	2.01.01.01.01.0010 - MENDES & LAGES LTDA	Vr. ref a compra de mercadorias pra revenda Conf. NF-e 000012959	0001	001	10777		13.600,00
<b>Totais do dia 17:</b>						<b>13.600,00</b>	<b>13.600,00</b>
20/03/2021	1.01.15.01.01.0001 - Mercadorias para Revenda	Vr. ref a compra de mercadorias pra revenda Conf. NF-e 000303030	0001	001	10778	1.216,00	
20/03/2021	2.01.01.01.01.0015 - REVEST COMERCIO E SERVICOS LTDA	Vr. ref a compra de mercadorias pra revenda Conf. NF-e 000303030	0001	001	10778		1.216,00
20/03/2021	1.01.15.01.01.0001 - Mercadorias para Revenda	Vr. ref a compra de mercadorias pra revenda Conf. NF-e 000073013	0001	001	10778	3.279,60	
20/03/2021	2.01.01.01.01.0002 - TECNO INDUSTRIA E COMERCIO DE COMPUTADOR	Vr. ref a compra de mercadorias pra revenda Conf. NF-e 000073013	0001	001	10778		3.279,60

Continua...



Folha nº 477  
 Data 19/23  
 Página 10

**Livro Diário Nº. 4**

Folha: 10

Empresa: HENRY F R M DE ARAUJO TECNOLOGIA EIRELI - CNPJ: 14.809.336/0001-04

Fortes Contábil 6.187.1

Período: 01/01/2021 a 31/12/2021

Endereço: AV NOVA BRASÍLIA, Complemento: , N.º 75,

Bairro: POEIRAQ, Cidade: Vitória do Mearim, Estado: MA, CEP: 65350000, Telefone: (98) 81246976

Data	Conta	Histórico	Estab	Centro	Chave	Débito	Crédito
<b>Totais do dia 20:</b>						<b>4.495,60</b>	<b>4.495,60</b>
21/03/2021	1.01.15.01.01.0001 - Mercadorias para Revenda	Vr. ref a compra de mercadorias pra revenda Conf. NF-e 000389618	0001	001	10783	857,69	
21/03/2021	2.01.01.01.01.0013 - ATACADAO S.A.	Vr. ref a compra de mercadorias pra revenda Conf. NF-e 000389618	0001	001	10783		857,69
<b>Totais do dia 21:</b>						<b>857,69</b>	<b>857,69</b>
22/03/2021	1.01.15.01.01.0001 - Mercadorias para Revenda	Vr. ref a compra de mercadorias pra revenda Conf. NF-e 002047892	0001	001	10780	1.610,10	
22/03/2021	2.01.01.01.01.0003 - MARTINS COM SERV DISTR SA	Vr. ref a compra de mercadorias pra revenda Conf. NF-e 002047892	0001	001	10780		1.610,10
22/03/2021	1.01.15.01.01.0001 - Mercadorias para Revenda	Vr. ref a compra de mercadorias pra revenda Conf. NF-e 000303138	0001	001	10781	3.060,33	
22/03/2021	2.01.01.01.01.0015 - REVEST COMERCIO E SERVICOS LTDA	Vr. ref a compra de mercadorias pra revenda Conf. NF-e 000303138	0001	001	10781		3.060,33
22/03/2021	1.01.15.01.01.0001 - Mercadorias para Revenda	Vr. ref a compra de mercadorias pra revenda Conf. NF-e 000303181	0001	001	10782	5.794,67	
22/03/2021	2.01.01.01.01.0015 - REVEST COMERCIO E SERVICOS LTDA	Vr. ref a compra de mercadorias pra revenda Conf. NF-e 000303181	0001	001	10782		5.794,67
<b>Totais do dia 22:</b>						<b>10.465,10</b>	<b>10.465,10</b>
23/03/2021	1.01.15.01.01.0001 - Mercadorias para Revenda	Vr. ref a compra de mercadorias pra revenda Conf. NF-e 000303308	0001	001	10784	175,65	
23/03/2021	2.01.01.01.01.0015 - REVEST COMERCIO E SERVICOS LTDA	Vr. ref a compra de mercadorias pra revenda Conf. NF-e 000303308	0001	001	10784		175,65
<b>Totais do dia 23:</b>						<b>175,65</b>	<b>175,65</b>
24/03/2021	1.01.15.01.01.0001 - Mercadorias para Revenda	Vr. ref a compra de mercadorias pra revenda Conf. NF-e 000489519	0001	001	10785	2.559,30	
24/03/2021	2.01.01.01.01.0011 - DISTRIBUIDORA ADAUTO CARVALHO LTDA (DIMA	Vr. ref a compra de mercadorias pra revenda Conf. NF-e 000489519	0001	001	10785		2.559,30
<b>Totais do dia 24:</b>						<b>2.559,30</b>	<b>2.559,30</b>
25/03/2021	1.01.15.01.01.0001 - Mercadorias para Revenda	Vr. ref a compra de mercadorias pra revenda Conf. NF-e 000002264	0001	001	10786	299,00	
25/03/2021	2.01.01.01.01.0002 - TECNO INDUSTRIA E COMERCIO DE COMPUTADOR	Vr. ref a compra de mercadorias pra revenda Conf. NF-e 000002264	0001	001	10786		299,00
<b>Totais do dia 25:</b>						<b>299,00</b>	<b>299,00</b>
29/03/2021	1.01.15.01.01.0001 - Mercadorias para Revenda	Vr. ref a compra de mercadorias pra revenda Conf. NF-e 000013008	0001	001	10787	35.000,00	
29/03/2021	2.01.01.01.01.0010 - MENDES & LAGES LTDA	Vr. ref a compra de mercadorias pra revenda Conf. NF-e 000013008	0001	001	10787		35.000,00
29/03/2021	1.01.15.01.01.0001 - Mercadorias para Revenda						

Continua...

478  
19/23

Livro Diário Nº. 4

Folha: 11

Empresa: HENRY F R M DE ARAUJO TECNOLOGIA EIRELI - CNPJ: 14.809.336/0001-04

Fortes Contábil S.167,1

Período: 01/01/2021 a 31/12/2021

Endereço: AV NOVA BRASÍLIA, Complemento: , N.º 75,

Bairro: POEIRA, Cidade: Vitória do Mearim, Estado: MA, CEP: 65350000, Telefone: (98) 81246976

Data	Conta	Histórico	Estab	Centro	Chave	Débito	Crédito
		Vr. ref a compra de mercadorias pra revenda Conf. NF-e 000002325	0001	001	10788	5.663,10	
29/03/2021	2.01.01.01.01.0002 - TECNO INDUSTRIA E COMERCIO DE COMPUTADOR	Vr. ref a compra de mercadorias pra revenda Conf. NF-e 000002325	0001	001	10788		5.663,10
29/03/2021	1.01.15.01.01.0001 - Mercadorias para Revenda	Vr. ref a compra de mercadorias pra revenda Conf. NF-e 000015358	0001	001	10790	9.145,30	
29/03/2021	2.01.01.01.01.0014 - B M DA CRUZ	Vr. ref a compra de mercadorias pra revenda Conf. NF-e 000015358	0001	001	10790		9.145,30
		<b>Totais do dia 29:</b>				<b>49.808,40</b>	<b>49.808,40</b>
31/03/2021	1.01.15.01.01.0001 - Mercadorias para Revenda	Vr. ref a compra de mercadorias pra revenda Conf. NF-e 000002428	0001	001	10789	1.445,00	
31/03/2021	2.01.01.01.01.0002 - TECNO INDUSTRIA E COMERCIO DE COMPUTADOR	Vr. ref a compra de mercadorias pra revenda Conf. NF-e 000002428	0001	001	10789		1,445,00
31/03/2021	3.01.01.07.01.0024 - Aluguéis	Rec.aluguel ref. 03	0001	001	10915	1.500,00	
31/03/2021	2.01.01.17.01.0005 - Aluguéis a Pagar	Rec.aluguel ref. 03	0001	001	10915		1,500,00
		<b>Totais do dia 31:</b>				<b>2.945,00</b>	<b>2.945,00</b>
		<b>Totais do mês de Março:</b>				<b>177.640,92</b>	<b>177.640,92</b>
07/04/2021	1.01.15.01.01.0001 - Mercadorias para Revenda	Vr. ref a compra de mercadorias pra revenda Conf. NF-e 000013078	0001	001	10791	28.505,00	
07/04/2021	2.01.01.01.01.0010 - MENDES & LAGES LTDA	Vr. ref a compra de mercadorias pra revenda Conf. NF-e 000013078	0001	001	10791		28.505,00
		<b>Totais do dia 07:</b>				<b>28.505,00</b>	<b>28.505,00</b>
08/04/2021	1.01.15.01.01.0001 - Mercadorias para Revenda	Vr. ref a compra de mercadorias pra revenda Conf. NF-e 000002921	0001	001	10792	16.487,42	
08/04/2021	2.01.01.01.01.0002 - TECNO INDUSTRIA E COMERCIO DE COMPUTADOR	Vr. ref a compra de mercadorias pra revenda Conf. NF-e 000002921	0001	001	10792		16.487,42
		<b>Totais do dia 08:</b>				<b>16.487,42</b>	<b>16.487,42</b>
10/04/2021	1.01.15.01.01.0001 - Mercadorias para Revenda	Vr. ref a compra de mercadorias pra revenda Conf. NF-e 000493173	0001	001	10793	1.785,61	
10/04/2021	2.01.01.01.01.0011 - DISTRIBUIDORA ADAUTO CARVALHO LTDA (DIMA	Vr. ref a compra de mercadorias pra revenda Conf. NF-e 000493173	0001	001	10793		1,785,61
10/04/2021	1.01.15.01.01.0001 - Mercadorias para Revenda	Vr. ref a compra de mercadorias pra revenda Conf. NF-e 000390491	0001	001	10794	1.110,90	
10/04/2021	2.01.01.01.01.0013 - ATACADAO S.A.	Vr. ref a compra de mercadorias pra revenda Conf. NF-e 000390491	0001	001	10794		1,110,90
		<b>Totais do dia 10:</b>				<b>2.896,51</b>	<b>2.896,51</b>
12/04/2021	1.01.15.01.01.0001 - Mercadorias para Revenda	Vr. ref a compra de mercadorias pra revenda Conf. NF-e 002061571	0001	001	10795	2.738,05	
12/04/2021	2.01.01.01.01.0003 - MARTINS COM SERV DISTR SA						

Continua...

Folha nº 479  
 Data 19/03  
 Assinado

**Livro Diário Nº. 4**

Folha: 12

Empresa: HENRY F R M DE ARAUJO TECNOLOGIA EIRELI - CNPJ: 14.809.336/0001-04

Fortes Contábil 6.187,1

Período: 01/01/2021 a 31/12/2021

Endereço: AV NOVA BRASÍLIA, Complemento: , N.º 75,

Bairro: POEIRAÇO, Cidade: Vitória do Mearim, Estado: MA, CEP: 65350000, Telefone: (98) 81248976

Data	Conta	Histórico	Estab	Centro	Chave	Débito	Crédito
		Vr. ref a compra de mercadorias pra revenda Conf. NF-e 002061571	0001	001	10795		2.738,05
<b>Totais do dia 12:</b>						<b>2.738,05</b>	<b>2.738,05</b>
13/04/2021	1.01.15.01.01.0001 - Mercadorias para Revenda	Vr. ref a compra de mercadorias pra revenda Conf. NF-e 000305813	0001	001	10796	2.975,00	
13/04/2021	2.01.01.01.01.0015 - REVEST COMERCIO E SERVICOS LTDA	Vr. ref a compra de mercadorias pra revenda Conf. NF-e 000305813	0001	001	10796		2.975,00
13/04/2021	1.01.15.01.01.0001 - Mercadorias para Revenda	Vr. ref a compra de mercadorias pra revenda Conf. NF-e 000000309	0001	001	10797	13.886,00	
13/04/2021	2.01.01.01.01.0016 - QUEIROZ PAPEIS EIRELI	Vr. ref a compra de mercadorias pra revenda Conf. NF-e 000000309	0001	001	10797		13.886,00
13/04/2021	1.01.15.01.01.0001 - Mercadorias para Revenda	Vr. ref a compra de mercadorias pra revenda Conf. NF-e 000073503	0001	001	10798	7.015,70	
13/04/2021	2.01.01.01.01.0002 - TECNO INDUSTRIA E COMERCIO DE COMPUTADOR	Vr. ref a compra de mercadorias pra revenda Conf. NF-e 000073503	0001	001	10798		7.015,70
<b>Totais do dia 13:</b>						<b>23.676,70</b>	<b>23.676,70</b>
15/04/2021	1.01.15.01.01.0001 - Mercadorias para Revenda	Vr. Ref. a prov de FGTS comp. 04	0001	001	10816	1.850,00	
15/04/2021	2.01.01.01.01.0001 - Fornecedores Diversos	Vr. Ref. a prov de FGTS comp. 04	0001	001	10816		1.850,00
15/04/2021	2.01.01.01.01.0001 - Fornecedores Diversos	Vr refer a pagamento de materias de consumo e utilizados na prestação de serviços	0001	001	10917	1.850,00	
15/04/2021	1.01.01.02.01.0001 - Banco	Vr refer a pagamento de materias de consumo e utilizados na prestação de serviços	0001	001	10917		1.850,00
15/04/2021	1.01.03.01.01.0001 - Clientes Diversos	Vr ref. a Prov. de Receitas de Venda de Mercadorias	0001	001	10918	70.005,00	
15/04/2021	3.01.01.01.01.0005 - Receita da Prestação de Serviços - Mercado Interno	Vr ref. a Prov. de Receitas de Venda de Mercadorias	0001	001	10918		70.005,00
15/04/2021	1.01.03.01.01.0001 - Clientes Diversos	Vr ref. a Prov. de Receitas de Venda de Mercadorias	0001	001	10918	158.983,00	
15/04/2021	3.01.01.01.01.0006 - Receita da Prestação de Serviços - Mercado Interno	Vr ref. a Prov. de Receitas de Venda de Mercadorias	0001	001	10918		158.983,00
<b>Totais do dia 15:</b>						<b>232.668,00</b>	<b>232.668,00</b>
17/04/2021	1.01.15.01.01.0001 - Mercadorias para Revenda	Vr. ref a compra de mercadorias pra revenda Conf. NF-e 000495818	0001	001	10799	6.856,58	
17/04/2021	2.01.01.01.01.0011 - DISTRIBUIDORA ADAUTO CARVALHO LTDA (DIMA)	Vr. ref a compra de mercadorias pra revenda Conf. NF-e 000495818	0001	001	10799		6.856,58
<b>Totais do dia 17:</b>						<b>6.856,58</b>	<b>6.856,58</b>
19/04/2021	1.01.15.01.01.0001 - Mercadorias para Revenda						

Continua...



Nome: *H80*  
 Data: *19/04*  
 Rubrica: *1*

**Livro Diário Nº. 4**

Folha: 13

Empresa: HENRY F R M DE ARAUJO TECNOLOGIA EIRELI - CNPJ: 14.809.336/0001-04

Fortes Contábil 6.187,1

Período: 01/01/2021 a 31/12/2021

Endereço: AV NOVA BRASÍLIA, Complemento: , N.º: 75,

Bairro: POEIRAQ, Cidade: Vitória do Mearim, Estado: MA, CEP: 65350000, Telefone: (88) 81246976

Data	Conta	Histórico	Estab	Centro	Chave	Débito	Crédito
		Vr. ref a compra de mercadorias pra revenda Conf. NF-e 000003005	0001	001	10800	3.537,00	
19/04/2021	2.01.01.01.01.0002	- TECNO INDUSTRIA E COMERCIO DE COMPUTADOR					3.537,00
		Vr. ref a compra de mercadorias pra revenda Conf. NF-e 000003005	0001	001	10800		
19/04/2021	1.01.15.01.01.0001	- Mercadorias para Revenda					
		Vr. ref a compra de mercadorias pra revenda Conf. NF-e 000073776	0001	001	10801	2.358,00	
19/04/2021	2.01.01.01.01.0002	- TECNO INDUSTRIA E COMERCIO DE COMPUTADOR					2.358,00
		Vr. ref a compra de mercadorias pra revenda Conf. NF-e 000073776	0001	001	10801		
<b>Totais do dia 19:</b>						<b>5.895,00</b>	<b>5.895,00</b>
20/04/2021	1.01.15.01.01.0001	- Mercadorias para Revenda					
		Vr. ref a compra de mercadorias pra revenda Conf. NF-e 000015517	0001	001	10806	12.432,47	
20/04/2021	2.01.01.01.01.0014	- B M DA CRUZ					12.432,47
		Vr. ref a compra de mercadorias pra revenda Conf. NF-e 000015517	0001	001	10806		
20/04/2021	3.01.01.03.06.0001	- Material Aplicado na Produção de Serviços					
		Prov de compra de materiais para Consumo e Prestação de Serviços	0001	001	10920	12.860,00	
20/04/2021	2.01.01.01.01.0001	- Fornecedores Diversos					12.860,00
		Prov de compra de materiais para Consumo e Prestação de Serviços	0001	001	10920		
<b>Totais do dia 20:</b>						<b>25.322,47</b>	<b>25.322,47</b>
26/04/2021	1.01.15.01.01.0001	- Mercadorias para Revenda					
		Vr. ref a compra de mercadorias pra revenda Conf. NF-e 000063659	0001	001	10802	2.468,00	
26/04/2021	2.01.01.01.01.0002	- TECNO INDUSTRIA E COMERCIO DE COMPUTADOR					2.468,00
		Vr. ref a compra de mercadorias pra revenda Conf. NF-e 000063659	0001	001	10802		
26/04/2021	1.01.15.01.01.0001	- Mercadorias para Revenda					
		Vr. ref a compra de mercadorias pra revenda Conf. NF-e 001329882	0001	001	10803	25.767,60	
26/04/2021	2.01.01.01.01.0017	- COMERCIAL ROFE LTDA [M-MA]					25.767,60
		Vr. ref a compra de mercadorias pra revenda Conf. NF-e 001329882	0001	001	10803		
<b>Totais do dia 26:</b>						<b>28.235,60</b>	<b>28.235,60</b>
28/04/2021	1.01.15.01.01.0001	- Mercadorias para Revenda					
		Vr. ref a compra de mercadorias pra revenda Conf. NF-e 000003269	0001	001	10804	1.897,00	
28/04/2021	2.01.01.01.01.0002	- TECNO INDUSTRIA E COMERCIO DE COMPUTADOR					1.897,00
		Vr. ref a compra de mercadorias pra revenda Conf. NF-e 000003269	0001	001	10804		
<b>Totais do dia 28:</b>						<b>1.897,00</b>	<b>1.897,00</b>
29/04/2021	1.01.15.01.01.0001	- Mercadorias para Revenda					
		Vr. ref a compra de mercadorias pra revenda Conf. NF-e 000307936	0001	001	10805	792,00	
29/04/2021	2.01.01.01.01.0015	- REVEST COMERCIO E SERVICOS LTDA					792,00
		Vr. ref a compra de mercadorias pra revenda Conf. NF-e 000307936	0001	001	10805		
<b>Totais do dia 29:</b>						<b>792,00</b>	<b>792,00</b>
30/04/2021	1.01.15.01.01.0001	- Mercadorias para Revenda					
		Vr. ref a compra de mercadorias pra revenda Conf. NF-e 000015608	0001	001	10807	27.701,90	
30/04/2021	2.01.01.01.01.0014	- B M DA CRUZ					

Continua...

Página: 1481  
 Período: 19/03  
 Rubrica:

**Livro Diário Nº. 4**

Empresa: HENRY F R M DE ARAUJO TECNOLOGIA EIRELI - CNPJ: 14.808.336/0001-04  
 Período: 01/01/2021 a 31/12/2021  
 Endereço: AV NOVA BRASILIA, Complemento: , N.º: 75  
 Bairro: POEIRAO, Cidade: Vitória do Mearim, Estado: MA, CEP: 65350000, Telefone: (98) 81249976

Folha: 14  
 Fortes Contábil 6.187.1

Data	Conta	Histórico	Estab	Centro	Chave	Débito	Crédito
		Vr. ref a compra de mercadorias pra revenda Conf. NF-e 000015608	0001	001	10807		27.701,80
30/04/2021	2.01.01.01.01.0001	- Fornecedores Diversos					
		Vr. ref a prov de Despesa com Folha de Pagamento 04	0001	001	10921	1.850,00	
30/04/2021	1.01.01.02.01.0001	- Banco					
		Vr. ref a prov de Despesa com Folha de Pagamento 04	0001	001	10921		1.850,00
30/04/2021	1.01.03.01.01.0001	- Clientes Diversos					
		Prov de Receitas de Prestações de Serviços comp.	0001	001	10922	12.890,00	
30/04/2021	3.01.01.01.01.0005	- Receita da Revenda de Mercadorias no Mercado Interno					
		Prov de Receitas de Prestações de Serviços comp.	0001	001	10922		12.890,00
30/04/2021	3.01.01.01.03.0007	- Imposto Federais					
		Vr ref. a Recetas de Mercadorias Revendidas 04	0001	001	10923	325,00	
30/04/2021	2.01.01.03.03.0010	- Imposto RFB a Recolher					
		Vr ref. a Recetas de Mercadorias Revendidas 04	0001	001	10923		325,00
30/04/2021	3.01.01.07.01.0024	- Aluguéis					
		Rec.aluguel ref. 04	0001	001	10924	1.500,00	
30/04/2021	2.01.01.17.01.0005	- Aluguéis a Pagar					
		Rec.aluguel ref. 04	0001	001	10924		1.500,00
		<b>Totais do dia 30:</b>				<b>44.266,90</b>	<b>44.266,90</b>
		<b>Totais do mês de Abril:</b>				<b>420.237,23</b>	<b>420.237,23</b>
02/05/2021	2.01.01.17.01.0005	- Aluguéis a Pagar					
		Pg.alugueis ref. 03	0001	001	10925	1.500,00	
02/05/2021	1.01.01.02.01.0001	- Banco					
		Pg.alugueis ref. 03	0001	001	10925		1.500,00
		<b>Totais do dia 02:</b>				<b>1.500,00</b>	<b>1.500,00</b>
03/05/2021	1.01.15.01.01.0001	- Mercadorias para Revenda					
		Vr. ref a compra de mercadorias pra revenda Conf. NF-e 000501358	0001	001	10808	2.274,77	
03/05/2021	2.01.01.01.01.0011	- DISTRIBUIDORA ADAUTO CARVALHO LTDA (DIMA)					
		Vr. ref a compra de mercadorias pra revenda Conf. NF-e 000501358	0001	001	10808		2.274,77
		<b>Totais do dia 03:</b>				<b>2.274,77</b>	<b>2.274,77</b>
06/05/2021	1.01.15.01.01.0001	- Mercadorias para Revenda					
		Vr. ref a compra de mercadorias pra revenda Conf. NF-e 000003562	0001	001	10808	17.308,68	
06/05/2021	2.01.01.01.01.0002	- TECNO INDUSTRIA E COMERCIO DE COMPUTADOR					
		Vr. ref a compra de mercadorias pra revenda Conf. NF-e 000003562	0001	001	10809		17.308,68
		<b>Totais do dia 06:</b>				<b>17.308,68</b>	<b>17.308,68</b>
08/05/2021	1.01.15.01.01.0001	- Mercadorias para Revenda					
		Vr. ref a compra de mercadorias pra revenda Conf. NF-e 001337099	0001	001	10810	348,05	
08/05/2021	2.01.01.01.01.0017	- COMERCIAL ROFE LTDA (M-MA)					
		Vr. ref a compra de mercadorias pra revenda Conf. NF-e 001337099	0001	001	10810		348,05
08/05/2021	1.01.15.01.01.0001	- Mercadorias para Revenda					
		Vr. ref a compra de mercadorias pra revenda Conf. NF-e 000027835	0001	001	10811	19.397,91	
08/05/2021	2.01.01.01.01.0005	- R V COMERCIO EIRELI					

Continua...

Folha N° 487  
 Data: 19/03  
 Rubrica: /

**Livro Diário N° 4**

Empresa: HENRY F R M DE ARAUJO TECNOLOGIA EIRELI - CNPJ: 14.809.336/0001-04  
 Período: 01/01/2021 a 31/12/2021  
 Endereço: AV NOVA BRASILIA, Complemento: , N.º 75,  
 Bairro: POEIRAO, Cidade: Vitória do Mearim, Estado: MA, CEP: 65350000, Telefone: (08) 61246876

Folha: 15  
 FORTES Contábil 5.187.1

Data	Conta	Histórico	Estab	Centro	Chave	Débito	Crédito
		Vr. ref a compra de mercadorias pra revenda Conf. NF-e 000027835	0001	001	10811		19.397,91
<b>Totais do dia 08:</b>						<b>19.746,96</b>	<b>19.746,96</b>
10/05/2021	1.01.15.01.01.0001 - Mercadorias para Revenda	Vr. ref a compra de mercadorias pra revenda Conf. NF-e 002083887	0001	001	10812	1.271,60	
10/05/2021	2.01.01.01.01.0003 - MARTINS COM SERV DISTR SA	Vr. ref a compra de mercadorias pra revenda Conf. NF-e 002083887	0001	001	10812		1.271,60
10/05/2021	1.01.15.01.01.0001 - Mercadorias para Revenda	Vr. ref a compra de mercadorias pra revenda Conf. NF-e 000027840	0001	001	10813	629,00	
10/05/2021	2.01.01.01.01.0005 - R V COMERCIO EIRELI	Vr. ref a compra de mercadorias pra revenda Conf. NF-e 000027840	0001	001	10813		629,00
10/05/2021	1.01.15.01.01.0001 - Mercadorias para Revenda	Vr. ref a compra de mercadorias pra revenda Conf. NF-e 000013299	0001	001	10814	40.000,00	
10/05/2021	2.01.01.01.01.0010 - MENDES & LAGES LTDA	Vr. ref a compra de mercadorias pra revenda Conf. NF-e 000013299	0001	001	10814		40.000,00
<b>Totais do dia 10:</b>						<b>41.900,60</b>	<b>41.900,60</b>
11/05/2021	1.01.15.01.01.0001 - Mercadorias para Revenda	Vr. ref a compra de mercadorias pra revenda Conf. NF-e 001338324	0001	001	10815	7.125,00	
11/05/2021	2.01.01.01.01.0017 - COMERCIAL ROFE LTDA (M-MA)	Vr. ref a compra de mercadorias pra revenda Conf. NF-e 001338324	0001	001	10815		7.125,00
11/05/2021	1.01.15.01.01.0001 - Mercadorias para Revenda	Vr. ref a compra de mercadorias pra revenda Conf. NF-e 001338325	0001	001	10816	21.534,92	
11/05/2021	2.01.01.01.01.0017 - COMERCIAL ROFE LTDA (M-MA)	Vr. ref a compra de mercadorias pra revenda Conf. NF-e 001338325	0001	001	10816		21.534,92
<b>Totais do dia 11:</b>						<b>28.659,92</b>	<b>28.659,92</b>
15/05/2021	1.01.15.01.01.0001 - Mercadorias para Revenda	Vr. ref a compra de mercadorias pra revenda Conf. NF-e 000506738	0001	001	10817	2.683,32	
15/05/2021	2.01.01.01.01.0011 - DISTRIBUIDORA ADAUTO CARVALHO LTDA (DIMA)	Vr. ref a compra de mercadorias pra revenda Conf. NF-e 000506738	0001	001	10817		2.683,32
15/05/2021	1.01.01.02.01.0001 - Banco	Vr ref. a recebimento de Clientes - Mercadorias	0001	001	10928	12.890,00	
15/05/2021	1.01.03.01.01.0001 - Clientes Diversos	Vr ref. a recebimento de Clientes - Mercadorias	0001	001	10928		12.890,00
15/05/2021	2.01.01.03.03.0010 - Imposto RFB a Recolher	Vr. ref. a Prov de Despesa com Locação de Imovel comp. 04	0001	001	10927	325,00	
15/05/2021	1.01.01.02.01.0001 - Banco	Vr. ref. a Prov de Despesa com Locação de Imovel comp. 04	0001	001	10927		325,00
15/05/2021	1.01.15.01.01.0001 - Mercadorias para Revenda	Vr. Ref. a prov de FGTS comp. 05	0001	001	10928	2.050,00	
15/05/2021	2.01.01.01.01.0001 - Fornecedores Diversos						

Continua...



## Livro Diário Nº. 4

Folha: 16

Empresa: HENRY F R M DE ARAUJO TECNOLOGIA EIRELI - CNPJ: 14.809.336/0001-04

Fortes Contábil 6.187.1

Período: 01/01/2021 a 31/12/2021

Endereço: AV NOVA BRASÍLIA, Complemento: , N.º: 75,

Bairro: POEIRAQ, Cidade: Vitória do Meirim, Estado: MA, CEP: 65350000, Telefone: (98) 81248976

Data	Conta	Histórico	Estab	Centro	Chave	Débito	Crédito
		Vlr. Ref. a prov de FGTS comp. 05	0001	001	10928		2.050,00
15/05/2021	2.01.01.01.01.0001 - Fornecedores Diversos	Vlr refer a pagamento de materias de consumo e utilizados na prestação de serviços	0001	001	10929	13.000,00	
15/05/2021	1.01.01.02.01.0001 - Banco	Vlr refer a pagamento de materias de consumo e utilizados na prestação de serviços	0001	001	10929		13.000,00
15/05/2021	1.01.03.01.01.0001 - Clientes Diversos	DD	0001	001	10930	15.900,00	
15/05/2021	1.01.03.01.01.0001 - Clientes Diversos	DD	0001	001	10930	45.852,00	
15/05/2021	3.01.01.01.01.0006 - Receita da Prestação de Serviços - Mercado Interno	Vlr ref. a Prov. de Receitas de Venda de Mercadorias	0001	001	10935		61.752,00
		<b>Totais do dia 15:</b>				<b>92.700,32</b>	<b>92.700,32</b>
17/05/2021	1.01.03.01.01.0001 - Clientes Diversos	Prov de Receitas de Prestações de Serviços comp.	0001	001	10931	28.790,00	
17/05/2021	3.01.01.01.01.0006 - Receita da Prestação de Serviços - Mercado Interno	Prov de Receitas de Prestações de Serviços comp.	0001	001	10931		28.790,00
		<b>Totais do dia 17:</b>				<b>28.790,00</b>	<b>28.790,00</b>
25/05/2021	3.01.01.03.06.0001 - Material Aplicado na Produção de Serviços	Prov de compra de materiais para Consumo e Prestação de Serviços	0001	001	10932	17.085,60	
25/05/2021	2.01.01.01.01.0001 - Fornecedores Diversos	Prov de compra de materiais para Consumo e Prestação de Serviços	0001	001	10932		17.085,60
25/05/2021	1.01.03.01.01.0001 - Clientes Diversos	Vlr ref. a Prov. de Receitas de Venda de Mercadorias	0001	001	10933	81.002,00	
25/05/2021	3.01.01.01.01.0006 - Receita da Prestação de Serviços - Mercado Interno	Vlr ref. a Prov. de Receitas de Venda de Mercadorias	0001	001	10933		81.002,00
		<b>Totais do dia 25:</b>				<b>98.087,60</b>	<b>98.087,60</b>
31/05/2021	1.01.03.01.01.0001 - Clientes Diversos	Prov de Receitas de Prestações de Serviços comp.	0001	001	10934	13.450,00	
31/05/2021	3.01.01.01.01.0006 - Receita da Revenda de Mercadorias no Mercado Interno	Prov de Receitas de Prestações de Serviços comp.	0001	001	10934		13.450,00
31/05/2021	3.01.01.01.03.0007 - Imposto Federais	Vlr ref. a Receitas de Mercadorias Revendidas 05	0001	001	10935	410,00	
31/05/2021	2.01.01.03.03.0010 - Imposto RFB a Recolher	Vlr ref. a Receitas de Mercadorias Revendidas 05	0001	001	10935		410,00
31/05/2021	3.01.01.07.01.0024 - Aluguéis	Rec.aluguel ref. 05	0001	001	10936	1.500,00	
31/05/2021	2.01.01.17.01.0005 - Aluguéis a Pagar	Rec.aluguel ref. 05	0001	001	10936		1.500,00
		<b>Totais do dia 31:</b>				<b>15.360,00</b>	<b>15.360,00</b>
		<b>Totais do mês de Maio:</b>				<b>346.327,85</b>	<b>346.327,85</b>

Continua...

Folha nº 184  
 Data 19/09  
 Assinatura 

**Livro Diário Nº. 4**

Folha: 17

Empresa: HENRY F R M DE ARAUJO TECNOLOGIA EIRELI - CNPJ: 14.809.336/0001-04

Fortes Contábil 6.187.1

Período: 01/01/2021 a 31/12/2021

Endereço: AV NOVA BRASÍLIA, Complemento: , N.º 75,

Bairro: POEIRAÓ, Cidade: Vitória do Mearim, Estado: MA, CEP: 85350000, Telefone: (98) 81246976

Data	Conta	Histórico	Estab	Centro	Chave	Débito	Crédito
02/06/2021	1.01.15.01.01.0001	Mercadorias para Revenda Vr. ref a compra de mercadorias pra revenda Conf. NF-e 000019235	0001	001	10818	3.499,00	
02/06/2021	2.01.01.01.01.0018	CASAS SAMPAIO EIRELI - VTM 24 Vr. ref a compra de mercadorias pra revenda Conf. NF-e 000019235	0001	001	10818		3.499,00
02/06/2021	1.01.15.01.01.0001	Mercadorias para Revenda Vr. ref a compra de mercadorias pra revenda Conf. NF-e 000019224	0001	001	10819	19.670,00	
02/06/2021	2.01.01.01.01.0018	CASAS SAMPAIO EIRELI - VTM 24 Vr. ref a compra de mercadorias pra revenda Conf. NF-e 000019224	0001	001	10819		19.670,00
02/06/2021	1.01.15.01.01.0001	Mercadorias para Revenda Vr. ref a compra de mercadorias pra revenda Conf. NF-e 000004300	0001	001	10820	382,00	
02/06/2021	2.01.01.01.01.0006	BR ELETRON PARA COMERCIAL LTDA Vr. ref a compra de mercadorias pra revenda Conf. NF-e 000004300	0001	001	10820		382,00
02/06/2021	1.01.03.01.01.0001	Clientes Diversos Prov de Receitas de Prestações de Serviços comp.	0001	001	10937	31.080,00	
02/06/2021	3.01.01.01.01.0006	Receita da Prestação de Serviços - Mercado Interno Prov de Receitas de Prestações de Serviços comp.	0001	001	10937		31.080,00
<b>Totais do dia 02:</b>						<b>54.631,00</b>	<b>54.631,00</b>
05/06/2021	1.01.15.01.01.0001	Mercadorias para Revenda Vr. ref a compra de mercadorias pra revenda Conf. NF-e 000209418	0001	001	10821	69,00	
05/06/2021	2.01.01.01.01.0004	KBF COM. EQUIP. DE INFORM. LTDA Vr. ref a compra de mercadorias pra revenda Conf. NF-e 000209418	0001	001	10821		69,00
05/06/2021	3.01.01.07.01.0025	Despesas com Veículos e de Conservação de Bens e Instalações Compra de moveis	0001	001	10938	7.450,00	
05/06/2021	2.01.01.01.01.0001	Fornecedores Diversos Compra de moveis	0001	001	10938		7.450,00
05/06/2021	2.01.01.01.01.0001	Fornecedores Diversos Vr. ref a prov de Despesa com Folha de Pagamento 05	0001	001	10938	2.050,00	
05/06/2021	1.01.01.02.01.0001	Banco Vr. ref a prov de Despesa com Folha de Pagamento 05	0001	001	10939		2.050,00
05/06/2021	2.01.01.17.01.0005	Aluguéis a Pagar Pg.aluguéis ref. 04	0001	001	10940	1.500,00	
05/06/2021	1.01.01.02.01.0001	Banco Pg.aluguéis ref. 04	0001	001	10940		1.500,00
<b>Totais do dia 05:</b>						<b>11.069,00</b>	<b>11.069,00</b>
07/06/2021	1.01.15.01.01.0001	Mercadorias para Revenda Vr. ref a compra de mercadorias pra revenda Conf. NF-e 000004375	0001	001	10822	566,00	
07/06/2021	2.01.01.01.01.0006	BR ELETRON PARA COMERCIAL LTDA Vr. ref a compra de mercadorias pra revenda Conf. NF-e 000004375	0001	001	10822		566,00
<b>Totais do dia 07:</b>						<b>566,00</b>	<b>566,00</b>
08/06/2021	1.01.15.01.01.0001	Mercadorias para Revenda					

Continua...

Partido: 185  
 Data: 18/09  
 Assinatura: \_\_\_\_\_

**Livro Diário Nº. 4**

Empresa: HENRY F R M DE ARAUJO TECNOLOGIA EIRELI - CNPJ: 14.809.338/0001-04  
 Período: 01/01/2021 a 31/12/2021  
 Endereço: AV NOVA BRASÍLIA, Complemento: , N.º 75,  
 Bairro: POEIRAO, Cidade: Vitória do Mearim, Estado: MA, CEP: 65350000, Telefone: (98) 81246976

Folha: 18  
 FORTES Contábil 6.187.1

Data	Conta	Histórico	Estab	Centro	Chave	Débito	Crédito
		Vr. ref a compra de mercadorias pra revenda Conf. NF-e 000130255	0001	001	10823	613,20	
08/06/2021	2.01.01.01.01.0006	- BR ELETRON PARA COMERCIAL LTDA					
		Vr. ref a compra de mercadorias pra revenda Conf. NF-e 000130255	0001	001	10823		613,20
		<b>Totais do dia 08:</b>				<b>613,20</b>	<b>613,20</b>
12/06/2021	3.01.01.03.05.0001	- Material Aplicado na Produção de Serviços					
		Prov de compra de materiais para Consumo e Prestação de Serviços	0001	001	10941	27.888,00	
12/06/2021	2.01.01.01.01.0001	- Fornecedores Diversos					
		Prov de compra de materiais para Consumo e Prestação de Serviços	0001	001	10941		27.888,00
		<b>Totais do dia 12:</b>				<b>27.888,00</b>	<b>27.888,00</b>
15/06/2021	1.01.01.02.01.0001	- Banco					
		Vr ref. a recebimento de Clientes - Mercadorias	0001	001	10942	13.450,00	
15/06/2021	1.01.03.01.01.0001	- Clientes Diversos					
		Vr ref. a recebimento de Clientes - Mercadorias	0001	001	10942		13.450,00
15/06/2021	2.01.01.03.03.0010	- Imposto RFB a Recolher					
		Vr. ref. a Prov de Despesa com Locação de Imovel comp. 06	0001	001	10943	410,00	
15/06/2021	1.01.01.02.01.0001	- Banco					
		Vr. ref. a Prov de Despesa com Locação de Imovel comp. 06	0001	001	10943		410,00
15/06/2021	1.01.15.01.01.0001	- Mercadorias para Revenda					
		Vr. Ref. a prov de FGTS comp. 06	0001	001	10944	2.100,00	
15/06/2021	2.01.01.01.01.0001	- Fornecedores Diversos					
		Vr. Ref. a prov de FGTS comp. 06	0001	001	10944		2.100,00
		<b>Totais do dia 15:</b>				<b>15.980,00</b>	<b>15.980,00</b>
16/06/2021	1.01.15.01.01.0001	- Mercadorias para Revenda					
		Vr. ref a compra de mercadorias pra revenda Conf. NF-e 000028085	0001	001	10824	4.574,62	
16/06/2021	2.01.01.01.01.0005	- R V COMERCIO EIRELI					
		Vr. ref a compra de mercadorias pra revenda Conf. NF-e 000028085	0001	001	10824		4.574,62
		<b>Totais do dia 16:</b>				<b>4.574,62</b>	<b>4.574,62</b>
17/06/2021	1.01.15.01.01.0001	- Mercadorias para Revenda					
		Vr. ref a compra de mercadorias pra revenda Conf. NF-e 000002948	0001	001	10825	549,00	
17/06/2021	2.01.01.01.01.0019	- LIMPOLAR INDUSTRIA E COMERCIO EIRELI					
		Vr. ref a compra de mercadorias pra revenda Conf. NF-e 000002948	0001	001	10825		549,00
17/06/2021	2.01.01.01.01.0001	- Fornecedores Diversos					
		Vr refer a pagamento de materias de consumo e utilizados na prestação de serviços	0001	001	10945	51.458,63	
17/06/2021	1.01.01.02.01.0001	- Banco					
		Vr refer a pagamento de materias de consumo e utilizados na prestação de serviços	0001	001	10945		51.458,63
		<b>Totais do dia 17:</b>				<b>52.007,63</b>	<b>52.007,63</b>
18/06/2021	1.01.15.01.01.0001	- Mercadorias para Revenda					
		Vr. ref a compra de mercadorias pra revenda Conf. NF-e 000019342	0001	001	10826	7.997,00	
18/06/2021	2.01.01.01.01.0016	- CASAS SAMPAIO EIRELI - VTM 24					

Continua...



**Livro Diário Nº. 4**

Folha: 19

Empresa: HENRY F R M DE ARAUJO TECNOLOGIA EIRELI - CNPJ: 14.802.336/0001-04

Fortes Contábil 6.187.1

Período: 01/01/2021 a 31/12/2021

Endereço: AV NOVA BRASÍLIA, Complemento: , N.º 75,

Bairro: POEIRAD, Cidade: Vitória do Mearim, Estado: MA, CEP: 65350000, Telefone: (88) 81246976

Data	Conta	Histórico	Estab	Centro	Chave	Débito	Crédito
		Vr. ref a compra de mercadorias pra revenda Conf. NF-e 000019342	0001	001	10826		7.997,00
18/06/2021	1.01.15.01.01.0001	- Mercadorias para Revenda					
		Vr. ref a compra de mercadorias pra revenda Conf. NF-e 000209908	0001	001	10827	106,00	
18/06/2021	2.01.01.01.01.0004	- KBF COM. EQUIP. DE INFORM. LTDA					
		Vr. ref a compra de mercadorias pra revenda Conf. NF-e 000209908	0001	001	10827		106,00
<b>Totais do dia 18:</b>						<b>8.103,00</b>	<b>8.103,00</b>
21/06/2021	1.01.15.01.01.0001	- Mercadorias para Revenda					
		Vr. ref a compra de mercadorias pra revenda Conf. NF-e 000028136	0001	001	10828	5.799,00	
21/06/2021	2.01.01.01.01.0005	- R V COMERCIO EIRELI					
		Vr. ref a compra de mercadorias pra revenda Conf. NF-e 000028136	0001	001	10828		5.799,00
<b>Totais do dia 21:</b>						<b>5.799,00</b>	<b>5.799,00</b>
23/06/2021	3.01.01.03.08.0001	- Material Aplicado na Produção de Serviços					
		Prov de compra de materiais para Consumo e Prestação de Serviços	0001	001	10946	15.051,56	
23/06/2021	2.01.01.01.01.0001	- Fornecedores Diversos					
		Prov de compra de materiais para Consumo e Prestação de Serviços	0001	001	10946		15.051,56
<b>Totais do dia 23:</b>						<b>15.051,56</b>	<b>15.051,56</b>
26/06/2021	1.01.15.01.01.0001	- Mercadorias para Revenda					
		Vr. ref a compra de mercadorias pra revenda Conf. NF-e 000524933	0001	001	10829	6.490,20	
26/06/2021	2.01.01.01.01.0011	- DISTRIBUIDORA ADAUTO CARVALHO LTDA (DIMA)					
		Vr. ref a compra de mercadorias pra revenda Conf. NF-e 000524933	0001	001	10829		6.490,20
<b>Totais do dia 26:</b>						<b>6.490,20</b>	<b>6.490,20</b>
28/06/2021	1.01.15.01.01.0001	- Mercadorias para Revenda					
		Vr. ref a compra de mercadorias pra revenda Conf. NF-e 000013647	0001	001	10830	13.588,98	
28/06/2021	2.01.01.01.01.0010	- MENDES & LAGES LTDA					
		Vr. ref a compra de mercadorias pra revenda Conf. NF-e 000013647	0001	001	10830		13.588,98
<b>Totais do dia 28:</b>						<b>13.588,98</b>	<b>13.588,98</b>
30/06/2021	1.01.03.01.01.0001	- Clientes Diversos					
		Prov de Receitas de Prestações de Serviços comp.	0001	001	10947	23.110,00	
30/06/2021	3.01.01.01.01.0005	- Receita da Revenda de Mercadorias no Mercado Interno					
		Prov de Receitas de Prestações de Serviços comp.	0001	001	10947		23.110,00
30/06/2021	3.01.01.01.03.0007	- Imposto Federais					
		Vlr ref. a Receitas de Mercadorias Revendidas 06	0001	001	10948	400,00	
30/06/2021	2.01.01.03.03.0010	- Imposto RFB a Recolher					
		Vlr ref. a Receitas de Mercadorias Revendidas 06	0001	001	10948		400,00
30/06/2021	3.01.01.07.01.0024	- Aluguéis					
		Rec.aluguel ref. 10	0001	001	10949	1.500,00	
30/06/2021	2.01.01.17.01.0005	- Aluguéis a Pagar					
		Rec.aluguel ref. 10	0001	001	10949		1.500,00
30/06/2021	1.01.03.01.01.0001	- Clientes Diversos					
		Vlr ref. a Prov. de Receitas de Venda de Mercadorias	0001	001	10950	54.126,00	

Continua...

487  
19/09  
P

## Livro Diário Nº. 4

Empresa: HENRY F R M DE ARAUJO TECNOLOGIA EIRELI - CNPJ: 14.809.336/0001-04

Período: 01/01/2021 a 31/12/2021

Endereço: AV NOVA BRASILIA, Complemento: N.º 75,

Bairro: POEIRAO, Cidade: Vitória do Mearim, Estado: MA, CEP: 65350000, Telefone: (98) 81246976

Data	Conta	Histórico	Estab	Centro	Chave	Débito	Crédito
30/06/2021	3.01.01.01.01.0006	- Receita da Prestação de Serviços - Mercado Interno					
		Vr.ref. a Prov. de Receitas de Venda de Mercadorias	0001	001	10950		54.126,00
						<b>Totais do dia 30:</b>	<b>79.136,00</b>
						<b>Totais do mês de Junho:</b>	<b>295.478,18</b>
03/07/2021	1.01.15.01.01.0001	- Mercadorias para Revenda					
		Vr.ref a compra de mercadorias pra revenda Conf. NF-e 000210530	0001	001	10831	182,79	
03/07/2021	2.01.01.01.01.0004	- KBF COM. EQUIP. DE INFORM. LTDA					
		Vr.ref a compra de mercadorias pra revenda Conf. NF-e 000210530	0001	001	10831		182,79
						<b>Totais do dia 03:</b>	<b>182,79</b>
05/07/2021	2.01.01.01.01.0001	- Fornecedores Diversos					
		Vr.ref a prov de Despesa com Folha de Pagamento 06	0001	001	10951	2.100,00	
05/07/2021	1.01.01.02.01.0001	- Banco					
		Vr.ref a prov de Despesa com Folha de Pagamento 06	0001	001	10951		2.100,00
05/07/2021	2.01.01.17.01.0005	- Aluguéis a Pagar					
		Pg.aluguéis ref. 05	0001	001	10952	1.500,00	
05/07/2021	1.01.01.02.01.0001	- Banco					
		Pg.aluguéis ref. 05	0001	001	10952		1.500,00
						<b>Totais do dia 05:</b>	<b>3.600,00</b>
06/07/2021	1.01.15.01.01.0001	- Mercadorias para Revenda					
		Vr.ref a compra de mercadorias pra revenda Conf. NF-e 001369924	0001	001	10832	28.113,52	
06/07/2021	2.01.01.01.01.0017	- COMERCIAL ROFE LTDA (M-MA)					
		Vr.ref a compra de mercadorias pra revenda Conf. NF-e 001369924	0001	001	10832		28.113,52
						<b>Totais do dia 06:</b>	<b>28.113,52</b>
09/07/2021	1.01.15.01.01.0001	- Mercadorias para Revenda					
		Vr.ref a compra de mercadorias pra revenda Conf. NF-e 000016163	0001	001	10833	7.242,50	
09/07/2021	2.01.01.01.01.0014	- B M DA CRUZ					
		Vr.ref a compra de mercadorias pra revenda Conf. NF-e 000016163	0001	001	10833		7.242,50
						<b>Totais do dia 09:</b>	<b>7.242,50</b>
10/07/2021	1.01.15.01.01.0001	- Mercadorias para Revenda					
		Vr.ref a compra de mercadorias pra revenda Conf. NF-e 000530828	0001	001	10834	7.277,50	
10/07/2021	2.01.01.01.01.0011	- DISTRIBUIDORA ADAUTO CARVALHO LTDA (DIMA)					
		Vr.ref a compra de mercadorias pra revenda Conf. NF-e 000530828	0001	001	10834		7.277,50
						<b>Totais do dia 10:</b>	<b>7.277,50</b>
14/07/2021	1.01.15.01.01.0001	- Mercadorias para Revenda					
		Vr.ref a compra de mercadorias pra revenda Conf. NF-e 000013760	0001	001	10835	10.072,00	
14/07/2021	2.01.01.01.01.0010	- MENDES & LAGES LTDA					
		Vr.ref a compra de mercadorias pra revenda Conf. NF-e 000013760	0001	001	10835		10.072,00
						<b>Totais do dia 14:</b>	<b>10.072,00</b>
16/07/2021	1.01.15.01.01.0001	- Mercadorias para Revenda					
		Vr.ref a compra de mercadorias pra revenda Conf. NF-e 000028269	0001	001	10836	6.511,01	
16/07/2021	2.01.01.01.01.0005	- R V COMERCIO EIRELI					

Continua...

Folha nº 488  
 Data 19/03  
 Rubrica P

Livro Diário Nº. 4

Folha: 21

Empresa: HENRY F R M DE ARAUJO TECNOLOGIA EIRELI - CNPJ: 14.809.336/0001-04

Fortes Contábil 5.187,1

Período: 01/01/2021 a 31/12/2021

Endereço: AV NOVA BRASÍLIA, Complemento: , N.º: 75,

Bairro: POEIRAO, Cidade: Vitória do Mearim, Estado: MA, CEP: 65350000, Telefone: (98) 81246976

Data	Conta	Histórico	Estab	Centro	Chave	Débito	Crédito
		Vr. ref a compra de mercadorias pra revenda Conf. NF-e 000028269	0001	001	10836		6.511,01
15/07/2021	1.01.15.01.01.0001 - Mercadorias para Revenda	Vr. ref a compra de mercadorias pra revenda Conf. NF-e 000018219	0001	001	10837	4.542,52	
16/07/2021	2.01.01.01.01.0014 - B M DA CRUZ	Vr. ref a compra de mercadorias pra revenda Conf. NF-e 000018219	0001	001	10837		4.542,52
15/07/2021	1.01.15.01.01.0001 - Mercadorias para Revenda	Vr. ref a compra de mercadorias pra revenda Conf. NF-e 000211099	0001	001	10838	2.525,00	
16/07/2021	2.01.01.01.01.0004 - KBF COM. EQUIP. DE INFORM. LTDA	Vr. ref a compra de mercadorias pra revenda Conf. NF-e 000211099	0001	001	10838		2.525,00
<b>Totais do dia 16:</b>						<b>13.578,53</b>	<b>13.578,53</b>
17/07/2021	3.01.01.03.06.0001 - Material Aplicado na Produção de Serviços	Prov de compra de materiais para Consumo e Prestação de Serviços	0001	001	10953	35.870,00	
17/07/2021	2.01.01.01.01.0001 - Fornecedores Diversos	Prov de compra de materiais para Consumo e Prestação de Serviços	0001	001	10953		35.870,00
17/07/2021	3.01.01.03.06.0040 - Ordenados, Salários e Gratificações	Vlr. ref a prov de Despesa com Folha de Pagamento	0001	001	10954	15.478,00	
17/07/2021	2.01.01.03.01.0010 - Salários a Pagar	Vlr. ref a prov de Despesa com Folha de Pagamento	0001	001	10954		15.478,00
17/07/2021	3.01.01.03.06.0022 - Despesa com Combustível	Vr ref. a despesa com Combustível	0001	001	10955	17.852,00	
17/07/2021	2.01.01.01.01.0001 - Fornecedores Diversos	Vr ref. a despesa com Combustível	0001	001	10955		17.852,00
17/07/2021	3.01.01.07.01.0073 - Fretes	Vr.frete ref.	0001	001	10956	5.890,00	
17/07/2021	1.01.01.02.01.0001 - Banco	Vr.frete ref.	0001	001	10956		5.890,00
17/07/2021	3.01.01.03.06.0012 - FGTS	Vlr. Ref. a prov de FGTS comp.	0001	001	10957	2.145,00	
17/07/2021	2.01.01.03.01.0002 - FGTS a Recolher	Vlr. Ref. a prov de FGTS comp.	0001	001	10957		2.145,00
17/07/2021	3.01.01.07.01.0012 - INSS - Previdência Social	Vr. referente a Prov de INSS comp.	0001	001	10958	1.896,00	
17/07/2021	2.01.01.03.01.0001 - INSS a Recolher	Vr. referente a Prov de INSS comp.	0001	001	10958		1.896,00
17/07/2021	3.01.01.03.06.0001 - Material Aplicado na Produção de Serviços	Vr. ref a prov com Materiais para Revenda	0001	001	10959	301.450,00	
17/07/2021	2.01.01.01.01.0001 - Fornecedores Diversos	Vr. ref a prov com Materiais para Revenda	0001	001	10959		301.450,00
17/07/2021	3.01.01.01.03.0007 - Imposto Federais	Vr referente prov de Impostos Federais	0001	001	10960	10.052,00	
17/07/2021	2.01.01.03.03.0010 - Imposto RFB a Recolher	Vr referente prov de Impostos Federais	0001	001	10960		10.052,00
17/07/2021	1.01.03.01.01.0001 - Clientes Diversos	Vlr ref. a Prov. de Receitas de Venda de Mercadorias	0001	001	10961	74.589,00	
17/07/2021	3.01.01.01.01.0008 - Receita da Prestação de Serviços - Mercado Interno						

Continua...



489  
19/07  
1

**Livro Diário Nº. 4**

Folha: 22

Empresa: HENRY F R M DE ARAUJO TECNOLOGIA EIRELI - CNPJ: 14.809.336/0001-04

Fortes Contábil S.197.1

Período: 01/01/2021 a 31/12/2021

Endereço: AV NOVA BRASÍLIA, Complemento: , N.º 75,

Bairro: POEIRA, Cidade: Vitória do Mearim, Estado: MA, CEP: 65350000, Telefone: (98) 81246976

Data	Conta	Histórico	Estab	Centro	Chave	Débito	Crédito
		Vlr ref. a Prov. de Receitas de Venda de Mercadorias	0001	001	10961		74.589,00
<b>Totais do dia 17:</b>						<b>465.222,00</b>	<b>465.222,00</b>
18/07/2021	1.01.01.02.01.0001 - Banco	Vlr ref. a recebimento de Clientes - Mercadorias	0001	001	10962	3.110,00	
18/07/2021	1.01.03.01.01.0001 - Clientes Diversos	Vlr ref. a recebimento de Clientes - Mercadorias	0001	001	10962		3.110,00
18/07/2021	2.01.01.03.03.0010 - Imposto RFB a Recolher	Vlr. ref. a Prov de Despesa com Locação de Imovel comp. 06	0001	001	10963	400,00	
18/07/2021	1.01.01.02.01.0001 - Banco	Vlr. ref. a Prov de Despesa com Locação de Imovel comp. 06	0001	001	10963		400,00
18/07/2021	1.01.03.01.01.0001 - Clientes Diversos	Prov de Receitas de Prestações de Serviços comp.	0001	001	10964	32.560,00	
18/07/2021	3.01.01.01.01.0005 - Receita da Revenda de Mercadorias no Mercado Interno	Prov de Receitas de Prestações de Serviços comp.	0001	001	10964		32.560,00
18/07/2021	1.01.15.01.01.0001 - Mercadorias para Revenda	Vlr. Ref. a prov de FGTS comp. 07	0001	001	10965	2.220,00	
18/07/2021	2.01.01.01.01.0001 - Fornecedores Diversos	Vlr. Ref. a prov de FGTS comp. 07	0001	001	10965		2.220,00
<b>Totais do dia 18:</b>						<b>38.290,00</b>	<b>38.290,00</b>
21/07/2021	1.01.03.01.01.0001 - Clientes Diversos	Prov de Receitas de Prestações de Serviços comp.	0001	001	10966	58.963,00	
21/07/2021	3.01.01.01.01.0006 - Receita da Prestação de Serviços - Mercado Interno	Prov de Receitas de Prestações de Serviços comp.	0001	001	10966		58.963,00
<b>Totais do dia 21:</b>						<b>58.963,00</b>	<b>58.963,00</b>
22/07/2021	1.01.15.01.01.0001 - Mercadorias para Revenda	Vr. ref a compra de mercadorias pra revenda Conf. NF-e 000211334	0001	001	10839	389,79	
22/07/2021	2.01.01.01.01.0004 - KBF COM. EQUIP. DE INFORM. LTDA	Vr. ref a compra de mercadorias pra revenda Conf. NF-e 000211334	0001	001	10839		389,79
<b>Totais do dia 22:</b>						<b>389,79</b>	<b>389,79</b>
23/07/2021	1.01.15.01.01.0001 - Mercadorias para Revenda	Vr. ref a compra de mercadorias pra revenda Conf. NF-e 001380443	0001	001	10840	7.128,70	
23/07/2021	2.01.01.01.01.0017 - COMERCIAL ROFE LTDA [M-MA]	Vr. ref a compra de mercadorias pra revenda Conf. NF-e 001380443	0001	001	10840		7.128,70
<b>Totais do dia 23:</b>						<b>7.128,70</b>	<b>7.128,70</b>
24/07/2021	1.01.15.01.01.0001 - Mercadorias para Revenda	Vr. ref a compra de mercadorias pra revenda Conf. NF-e 000003717	0001	001	10841	5.211,60	
24/07/2021	2.01.01.01.01.0019 - LIMPOLAR INDUSTRIA E COMERCIO EIRELI	Vr. ref a compra de mercadorias pra revenda Conf. NF-e 000003717	0001	001	10841		5.211,60
24/07/2021	1.01.03.01.01.0001 - Clientes Diversos	Vlr ref. a Prov. de Receitas de Venda de Mercadorias	0001	001	10967	357.841,00	

Continua...

490  
19/23

## Livro Diário Nº. 4

Folha: 23

Empresa: HENRY F R M DE ARAUJO TECNOLOGIA EIRELI - CNPJ: 14.809.336/0001-04

Folhas Contábil 6.187.1

Período: 01/01/2021 a 31/12/2021

Endereço: AV NOVA BRASÍLIA, Complemento, N.º 75,

Bairro: POEIRAO, Cidade: Vitória do Mearim, Estado: MA, CEP: 65350000, Telefone: (98) 81248976

Data	Conta	Histórico	Estab	Centro	Chave	Débito	Crédito
24/07/2021	3.01.01.01.01.0006	- Receita da Prestação de Serviços - Mercado Interno					
		Vr. ref. a Prov. de Receitas de Venda de Mercadorias	0001	001	10967		357.841,00
					<b>Totais do dia 24:</b>	<b>363.052,60</b>	<b>363.052,60</b>
26/07/2021	1.01.15.01.01.0001	- Mercadorias para Revenda					
		Vr. ref a compra de mercadorias pra revenda Conf. NF-e 000000052	0001	001	10842	446,00	
26/07/2021	2.01.01.01.01.0020	- DC DISTRIBUIDORA DE EQUIPAMENTOS DE TELE					
		Vr. ref a compra de mercadorias pra revenda Conf. NF-e 000000052	0001	001	10842		446,00
					<b>Totais do dia 26:</b>	<b>446,00</b>	<b>446,00</b>
28/07/2021	1.01.15.01.01.0001	- Mercadorias para Revenda					
		Vr. ref a compra de mercadorias pra revenda Conf. NF-e 000016291	0001	001	10844	4.038,93	
28/07/2021	2.01.01.01.01.0014	- B M DA CRUZ					
		Vr. ref a compra de mercadorias pra revenda Conf. NF-e 000016291	0001	001	10844		4.038,93
					<b>Totais do dia 28:</b>	<b>4.038,93</b>	<b>4.038,93</b>
31/07/2021	1.01.15.01.01.0001	- Mercadorias para Revenda					
		Vr. ref a compra de mercadorias pra revenda Conf. NF-e 000005278	0001	001	10843	461,59	
31/07/2021	2.01.01.01.01.0006	- BR ELETRON PARA COMERCIAL LTDA					
		Vr. ref a compra de mercadorias pra revenda Conf. NF-e 000005278	0001	001	10843		461,59
31/07/2021	1.01.03.01.01.0001	- Clientes Diversos					
		Prov de Receitas de Prestações de Serviços comp.	0001	001	10968	23.600,00	
31/07/2021	3.01.01.01.01.0005	- Receita da Revenda de Mercadorias no Mercado Interno					
		Prov de Receitas de Prestações de Serviços comp.	0001	001	10968		23.600,00
31/07/2021	3.01.01.01.03.0007	- Imposto Federais					
		Vr. ref. a Receitas de Mercadorias Revendidas 07	0001	001	10969	489,00	
31/07/2021	2.01.01.03.03.0010	- Imposto RFB a Recolher					
		Vr. ref. a Receitas de Mercadorias Revendidas 07	0001	001	10969		489,00
31/07/2021	3.01.01.07.01.0024	- Aluguéis					
		Rec.aluguel ref. 07	0001	001	10970	1.500,00	
31/07/2021	2.01.01.17.01.0005	- Aluguéis a Pagar					
		Rec.aluguel ref. 07	0001	001	10970		1.500,00
					<b>Totais do dia 31:</b>	<b>26.050,59</b>	<b>26.050,59</b>
					<b>Totais do mês de Julho:</b>	<b>1.033.648,45</b>	<b>1.033.648,45</b>
02/08/2021	1.01.15.01.01.0001	- Mercadorias para Revenda					
		Vr. ref a compra de mercadorias pra revenda Conf. NF-e 001385643	0001	001	10845	8.483,66	
02/08/2021	2.01.01.01.01.0017	- COMERCIAL ROFE LTDA (M-MA)					
		Vr. ref a compra de mercadorias pra revenda Conf. NF-e 001385643	0001	001	10845		8.483,66
02/08/2021	1.01.15.01.01.0001	- Mercadorias para Revenda					
		Vr. ref a prov com Materiais para Revenda	0001	001	10871	105.872,00	
02/08/2021	2.01.01.01.01.0001	- Fornecedores Diversos					
		Vr. ref a prov com Materiais para Revenda	0001	001	10871		105.872,00
					<b>Totais do dia 02:</b>	<b>114.355,66</b>	<b>114.355,66</b>
03/08/2021	1.01.15.01.01.0001	- Mercadorias para Revenda					

Continua...

Folha nº 494  
 Data 19/03  
 Rubrica

**Livro Diário Nº. 4**

Folha: 24

Empresa: HENRY F R M DE ARAUJO TECNOLOGIA EIRELI - CNPJ: 14.808.536/0001-04

Fortes Contábil 6.187,1

Período: 01/01/2021 a 31/12/2021

Endereço: AV NOVA BRASÍLIA, Complemento: , N.º: 75,

Bairro: POEIRAO, Cidade: Vitória do Mearim, Estado: MA, CEP: 65350000, Telefone: (98) 81246976

Data	Conta	Histórico	Estab	Centro	Chave	Débito	Crédito
		Vr. ref a compra de mercadorias pra revenda Conf. NF-e 000003800	0001	001	10846	8.067,65	
03/08/2021	2.01.01.01.01.0019 - LIMPOLAR INDUSTRIA E COMERCIO EIRELI						8.067,65
		Vr. ref a compra de mercadorias pra revenda Conf. NF-e 000003800	0001	001	10846		
03/08/2021	1.01.15.01.01.0001 - Mercadorias para Revenda						
		Vr. ref a compra de mercadorias pra revenda Conf. NF-e 000005311	0001	001	10847	285,83	
03/08/2021	2.01.01.01.01.0006 - BR ELETRON PARA COMERCIAL LTDA						285,83
		Vr. ref a compra de mercadorias pra revenda Conf. NF-e 000005311	0001	001	10847		
		<b>Totais do dia 03:</b>				<b>8.353,48</b>	<b>8.353,48</b>
04/08/2021	1.01.15.01.01.0001 - Mercadorias para Revenda						
		Vr. ref a compra de mercadorias pra revenda Conf. NF-e 001265013	0001	001	10848	14.846,79	
04/08/2021	2.01.01.01.01.0021 - ATACADAO SAO JOAO LTDA						14.846,79
		Vr. ref a compra de mercadorias pra revenda Conf. NF-e 001265013	0001	001	10848		
		<b>Totais do dia 04:</b>				<b>14.846,79</b>	<b>14.846,79</b>
05/08/2021	2.01.01.01.01.0001 - Fornecedores Diversos						
		Vr. ref a prov de Despesa com Folha de Pagamento 07	0001	001	10972	2.220,00	
05/08/2021	1.01.01.02.01.0001 - Banco						2.220,00
		Vr. ref a prov de Despesa com Folha de Pagamento 07	0001	001	10972		
05/08/2021	2.01.01.17.01.0005 - Aluguéis a Pagar						
		Pg.alugueis ref. 06	0001	001	10973	1.500,00	
05/08/2021	1.01.01.02.01.0001 - Banco						1.500,00
		Pg.alugueis ref. 06	0001	001	10973		
		<b>Totais do dia 05:</b>				<b>3.720,00</b>	<b>3.720,00</b>
11/08/2021	1.01.15.01.01.0001 - Mercadorias para Revenda						
		Vr. ref a compra de mercadorias pra revenda Conf. NF-e 000005469	0001	001	10849	455,00	
11/08/2021	2.01.01.01.01.0006 - BR ELETRON PARA COMERCIAL LTDA						455,00
		Vr. ref a compra de mercadorias pra revenda Conf. NF-e 000005469	0001	001	10849		
		<b>Totais do dia 11:</b>				<b>455,00</b>	<b>455,00</b>
13/08/2021	1.01.15.01.01.0001 - Mercadorias para Revenda						
		Vr. ref a compra de mercadorias pra revenda Conf. NF-e 001268584	0001	001	10850	17.760,00	
13/08/2021	2.01.01.01.01.0021 - ATACADAO SAO JOAO LTDA						17.760,00
		Vr. ref a compra de mercadorias pra revenda Conf. NF-e 001268584	0001	001	10850		
13/08/2021	1.01.15.01.01.0001 - Mercadorias para Revenda						
		Vr. ref a compra de mercadorias pra revenda Conf. NF-e 000016466	0001	001	10851	18.968,66	
13/08/2021	2.01.01.01.01.0014 - B M DA CRUZ						18.968,66
		Vr. ref a compra de mercadorias pra revenda Conf. NF-e 000016466	0001	001	10851		
13/08/2021	1.01.15.01.01.0001 - Mercadorias para Revenda						
		Vr. ref a compra de mercadorias pra revenda Conf. NF-e 000019690	0001	001	10852	3.224,00	
13/08/2021	2.01.01.01.01.0018 - CASAS SAMPAIO EIRELI - VTM 24						3.224,00
		Vr. ref a compra de mercadorias pra revenda Conf. NF-e 000019690	0001	001	10852		
13/08/2021	1.01.15.01.01.0001 - Mercadorias para Revenda						

Continua...



492  
19/23

**Livro Diário Nº. 4**

Folha: 25

Empresa: HENRY F R M DE ARAUJO TECNOLOGIA EIRELI - CNPJ: 14.809.336/0001-04

Fortes Contábil 6.187.1

Período: 01/01/2021 a 31/12/2021

Endereço: AV NOVA BRASÍLIA, Complemento: , N.º. 75,

Bairro: POEIRAO, Cidade: Vitória do Mearim, Estado: MA, CEP: 65350000, Telefone: (98) 81246976

Data	Conta	Histórico	Estab	Centro	Chave	Débito	Crédito
		Vr. ref a compra de mercadorias pra revenda Conf. NF-e 001392852	0001	001	10853	12.873,36	
13/08/2021	2.01.01.01.01.0017 - COMERCIAL ROFE LTDA (M-MA)						12.873,36
		Vr. ref a compra de mercadorias pra revenda Conf. NF-e 001392852	0001	001	10853		
13/08/2021	1.01.01.02.01.0001 - Banco						
		Vr ref. a Receitas de Mercadorias Revendidas	0001	001	10974	75.241,20	
13/08/2021	1.01.03.01.01.0001 - Clientes Diversos						75.241,20
		Vr ref. a Receitas de Mercadorias Revendidas	0001	001	10974		
13/08/2021	1.01.03.01.01.0001 - Clientes Diversos						
		Vr ref. a Prov. de Receitas de Venda de Mercadorias	0001	001	10975	76.500,00	
13/08/2021	1.01.03.01.01.0001 - Clientes Diversos						
		Vr ref. a Prov. de Receitas de Venda de Mercadorias	0001	001	10975	188.542,30	
13/08/2021	3.01.01.01.01.0006 - Receita da Prestação de Serviços - Mercado Interno						
		Vr ref. a Prov. de Receitas de Venda de Mercadorias	0001	001	10975		277.042,30
					<b>Totais do dia 13:</b>	<b>405.109,52</b>	<b>405.109,52</b>
15/08/2021	1.01.01.02.01.0001 - Banco						
		Vr ref. a recebimento de Clientes - Mercadorias	0001	001	10976	3.600,00	
15/08/2021	1.01.03.01.01.0001 - Clientes Diversos						3.600,00
		Vr ref. a recebimento de Clientes - Mercadorias	0001	001	10976		
15/08/2021	2.01.01.03.03.0010 - Imposto RFB a Recolher						
		Vr. ref. a Prov de Despesa com Locação de Imovel comp. 08	0001	001	10977	489,00	
15/08/2021	1.01.01.02.01.0001 - Banco						
		Vr. ref. a Prov de Despesa com Locação de Imovel comp. 08	0001	001	10977		489,00
15/08/2021	3.01.01.01.03.0007 - Imposto Federais						
		Vr referente prov de Impostos Federais	0001	001	11117	14.785,00	
15/08/2021	2.01.01.03.03.0010 - Imposto RFB a Recolher						
		Vr referente prov de Impostos Federais	0001	001	11117		14.785,00
					<b>Totais do dia 15:</b>	<b>18.874,00</b>	<b>18.874,00</b>
18/08/2021	1.01.15.01.01.0001 - Mercadorias para Revenda						
		Vr. ref a compra de mercadorias pra revenda Conf. NF-e 000548055	0001	001	10854	1.466,16	
18/08/2021	2.01.01.01.01.0011 - DISTRIBUIDORA ADAUTO CARVALHO LTDA (DIMA)						1.466,16
		Vr. ref a compra de mercadorias pra revenda Conf. NF-e 000548055	0001	001	10854		
					<b>Totais do dia 18:</b>	<b>1.466,16</b>	<b>1.466,16</b>
19/08/2021	3.01.01.03.06.0001 - Material Aplicado na Produção de Serviços						
		Prov de compra de materiais para Consumo e Prestação de Serviços	0001	001	10978	22.890,00	
19/08/2021	2.01.01.01.01.0001 - Fornecedores Diversos						22.890,00
		Prov de compra de materiais para Consumo e Prestação de Serviços	0001	001	10978		
19/08/2021	3.01.01.01.03.0007 - Imposto Federais						
		Vr referente prov de Impostos Federais	0001	001	10979	2.145,00	
19/08/2021	2.01.01.03.03.0010 - Imposto RFB a Recolher						
		Vr referente prov de Impostos Federais	0001	001	10979		2.145,00

Continua...

193  
19/08  
P

**Livro Diário Nº. 4**

Empresa: HENRY F R M DE ARAUJO TECNOLOGIA EIRELI - CNPJ: 14.809.336/0001-04  
 Período: 01/01/2021 a 31/12/2021  
 Endereço: AV NOVA BRASÍLIA, Complemento: , N.º 75,  
 Bairro: POEIRAO, Cidade: Vitória do Mearim, Estado: MA, CEP: 65350000, Telefone: (98) 81249976

Folha: 26  
 Fortes Contábil 6.167.1

Data	Conta	Histórico	Estab.	Centro	Chave	Débito	Crédito
19/08/2021	2.01.01.17.01.0005	- Aluguéis a Pagar Vr referente a psg de locação de imóvel	0001	001	10980	3.500,00	
19/08/2021	1.01.01.02.01.0001	- Banco Vr referente a psg de locação de imóvel	0001	001	10980		3.500,00
19/08/2021	3.01.01.07.01.0035	- Despesa como Locação de Veículos e Máquinas Pesadas Prov de Receitas de Prestações de Serviços comp.	0001	001	10981	52.000,00	
19/08/2021	2.01.01.01.01.0001	- Fornecedores Diversos Prov de Receitas de Prestações de Serviços comp.	0001	001	10981		52.000,00
19/08/2021	3.01.01.07.01.0024	- Aluguéis Vir. ref. a Prov de Despesa com Locação de Imóvel comp.	0001	001	10982	4.500,00	
19/08/2021	2.01.01.17.01.0005	- Aluguéis a Pagar Vir. ref. a Prov de Despesa com Locação de Imóvel comp.	0001	001	10982		4.500,00
19/08/2021	1.01.03.01.01.0001	- Clientes Diversos Vir ref. a Prov. de Recetas de Venda de Mercadorias	0001	001	10983	20.014,00	
19/08/2021	3.01.01.01.01.0006	- Receita da Prestação de Serviços - Mercado Interno Vir ref. a Prov. de Receitas de Venda de Mercadorias	0001	001	10983		20.014,00
<b>Totais do dia 19:</b>						<b>105.049,00</b>	<b>105.049,00</b>
21/08/2021	1.01.15.01.01.0001	- Mercadorias para Revenda Vr. ref a compra de mercadorias pra revenda Conf. NF-e 000549990	0001	001	10855	7,80	
21/08/2021	2.01.01.01.01.0011	- DISTRIBUIDORA ADAUTO CARVALHO LTDA (DIMA) Vr. ref a compra de mercadorias pra revenda Conf. NF-e 000549990	0001	001	10855		7,80
<b>Totais do dia 21:</b>						<b>7,80</b>	<b>7,80</b>
23/08/2021	2.01.01.01.01.0001	- Fornecedores Diversos Vr refer a pagamento de materias de consumo e utilizados na prestação de serviços	0001	001	10984	71.895,67	
23/08/2021	1.01.01.02.01.0001	- Banco Vr refer a pagamento de materias de consumo e utilizados na prestação de serviços	0001	001	10984		71.895,67
<b>Totais do dia 23:</b>						<b>71.895,67</b>	<b>71.895,67</b>
25/08/2021	1.01.15.01.01.0001	- Mercadorias para Revenda Vr. ref a compra de mercadorias pra revenda Conf. NF-e 000551480	0001	001	10856	5.449,37	
25/08/2021	2.01.01.01.01.0011	- DISTRIBUIDORA ADAUTO CARVALHO LTDA (DIMA) Vr. ref a compra de mercadorias pra revenda Conf. NF-e 000551480	0001	001	10856		5.449,37
<b>Totais do dia 25:</b>						<b>5.449,37</b>	<b>5.449,37</b>
26/08/2021	1.01.15.01.01.0001	- Mercadorias para Revenda Vr. ref a compra de mercadorias pra revenda Conf. NF-e 000133633	0001	001	10857	1.315,93	
26/08/2021	2.01.01.01.01.0006	- BR ELETRON PARA COMERCIAL LTDA Vr. ref a compra de mercadorias pra revenda Conf. NF-e 000133633	0001	001	10857		1.315,93
<b>Totais do dia 26:</b>						<b>1.315,93</b>	<b>1.315,93</b>
29/08/2021	1.01.03.01.01.0001	- Clientes Diversos Prov de Receitas de Prestações de Serviços comp.	0001	001	10985	27.485,60	

Continua...

494  
19/23  
P

Livro Diário Nº. 4

Folha: 27

Empresa: HENRY F R M DE ARAUJO TECNOLOGIA EIRELI - CNPJ: 14.809.336/0001-04  
Período: 01/01/2021 a 31/12/2021

Fortes Contábil 5.187,1

Endereço: AV NOVA BRASÍLIA, Complemento: , N.º: 75,  
Bairro: POEIRA O, Cidade: Vitória do Mearim, Estado: MA, CEP: 65350000, Telefone: (98) 81246976

Data	Conta	Histórico	Estab	Centro	Chave	Débito	Crédito
29/08/2021	3.01.01.01.01.0006	- Receita da Prestação de Serviços - Mercado Interno					
		Prov de Receitas de Prestações de Serviços comp.	0001	001	10085		27.485,60
					<b>Totais do dia 29:</b>	<b>27.485,60</b>	<b>27.485,60</b>
31/08/2021	1.01.15.01.01.0001	- Mercadorias para Revenda					
		Vlr. Ref. a prov de FGTS comp. 08	0001	001	10986	2.500,00	
31/08/2021	2.01.01.01.01.0001	- Fornecedores Diversos					
		Vlr. Ref. a prov de FGTS comp. 08	0001	001	10986		2.500,00
31/08/2021	1.01.03.01.01.0001	- Clientes Diversos					
		Prov de Receitas de Prestações de Serviços comp.	0001	001	10667	43.620,00	
31/08/2021	3.01.01.01.01.0005	- Receita da Revenda de Mercadorias no Mercado Interno					
		Prov de Receitas de Prestações de Serviços comp.	0001	001	10987		43.620,00
31/08/2021	3.01.01.01.03.0007	- Imposto Federais					
		Vlr ref. a Receitas de Mercadorias Revendidas 08	0001	001	10988	560,00	
31/08/2021	2.01.01.03.03.0010	- Imposto RFB a Recolher					
		Vlr ref. a Receitas de Mercadorias Revendidas 08	0001	001	10988		560,00
31/08/2021	2.01.01.01.01.0001	- Fornecedores Diversos					
		Compra de moveis	0001	001	10989	3.000,00	
31/08/2021	1.01.01.02.01.0001	- Banco					
		Compra de moveis	0001	001	10989		3.000,00
31/08/2021	3.01.01.07.01.0024	- Aluguéis					
		Rec.aluguel ref. 08	0001	001	10990	1.500,00	
31/08/2021	2.01.01.17.01.0005	- Aluguéis a Pagar					
		Rec.aluguel ref. 08	0001	001	10990		1.500,00
					<b>Totais do dia 31:</b>	<b>51.180,00</b>	<b>51.180,00</b>
					<b>Totais do mês de Agosto:</b>	<b>829.563,98</b>	<b>829.563,98</b>
09/09/2021	1.01.15.01.01.0001	- Mercadorias para Revenda					
		Vr. ref a compra de mercadorias pra revenda Conf. NF-e 000557421	0001	001	10858	5.909,31	
09/09/2021	2.01.01.01.01.0011	- DISTRIBUIDORA ADAUTO CARVALHO LTDA (DIMA)					
		Vr. ref a compra de mercadorias pra revenda Conf. NF-e 000557421	0001	001	10858		5.909,31
					<b>Totais do dia 09:</b>	<b>5.909,31</b>	<b>5.909,31</b>
10/09/2021	3.01.01.03.06.0001	- Material Aplicado na Produção de Serviços					
		Prov de compra de materiais para Consumo e Prestação de Serviços	0001	001	10991	24.056,30	
10/09/2021	2.01.01.01.01.0001	- Fornecedores Diversos					
		Prov de compra de materiais para Consumo e Prestação de Serviços	0001	001	10991		24.056,30
					<b>Totais do dia 10:</b>	<b>24.056,30</b>	<b>24.056,30</b>
15/09/2021	2.01.01.01.01.0001	- Fornecedores Diversos					
		Vlr. ref a prov de Despesa com Folha de Pagamento 08	0001	001	10992	2.500,00	
15/09/2021	1.01.01.02.01.0001	- Banco					
		Vlr. ref a prov de Despesa com Folha de Pagamento 08	0001	001	10992		2.500,00
15/09/2021	1.01.01.02.01.0001	- Banco					
		Vlr ref. a recebimento de Clientes - Mercadorias	0001	001	10993	33.620,00	
15/09/2021	1.01.03.01.01.0001	- Clientes Diversos					

Continua...



495  
19/09

**Livro Diário Nº. 4**

Folha: 28

Empresa: HENRY F R M DE ARAUJO TECNOLOGIA EIRELI - CNPJ: 14.809.336/0001-04  
Período: 01/01/2021 a 31/12/2021

Fortes Contábil 6.187,1

Endereço: AV NOVA BRASILIA, Complemento: N.º 75,  
Bairro: POEIRAÇÓ, Cidade: Vitória do Mearim, Estado: MA, CEP: 65350000, Telefone: (98) 81248976

Data	Conta	Histórico	Estab.	Centro	Chave	Débito	Crédito
		Vr ref. a recebimento de Clientes - Mercadorias	0001	001	10993		33.620,00
15/09/2021	2.01.01.03.03.0010	- Imposto RFB a Recolher					
		Vr. ref. a Prov de Despesa com Locação de Imovel comp. 08	0001	001	10994	560,00	
15/09/2021	1.01.01.02.01.0001	- Banco					
		Vr. ref. a Prov de Despesa com Locação de Imovel comp. 08	0001	001	10994		560,00
15/09/2021	1.01.15.01.01.0001	- Mercadorias para Revenda					
		Vr. ref a prov com Materiais para Revenda	0001	001	10995	78.965,00	
15/09/2021	2.01.01.01.01.0001	- Fornecedores Diversos					
		Vr. ref a prov com Materiais para Revenda	0001	001	10995		78.965,00
		<b>Totais do dia 15:</b>				<b>115.645,00</b>	<b>115.645,00</b>
16/09/2021	1.01.03.01.01.0001	- Clientes Diversos					
		Vr ref. a Prov. de Receitas de Venda de Mercadorias	0001	001	10996	147.321,00	
16/09/2021	3.01.01.01.01.0006	- Receita da Prestação de Serviços - Mercado Interno					
		Vr ref. a Prov. de Receitas de Venda de Mercadorias	0001	001	10996		147.321,00
		<b>Totais do dia 16:</b>				<b>147.321,00</b>	<b>147.321,00</b>
16/09/2021	1.01.15.01.01.0001	- Mercadorias para Revenda					
		Vr. ref a compra de mercadorias pra revenda Conf. NF-e 000581384	0001	001	10859	218,90	
18/09/2021	2.01.01.01.01.0011	- DISTRIBUIDORA ADAUTO CARVALHO LTDA (DIMA)					
		Vr. ref a compra de mercadorias pra revenda Conf. NF-e 000581384	0001	001	10859		218,90
18/09/2021	1.01.01.02.01.0001	- Banco					
		Vr ref. a Receitas de Mercadorias Revendidas	0001	001	10997	78.456,00	
18/09/2021	1.01.03.01.01.0001	- Clientes Diversos					
		Vr ref. a Receitas de Mercadorias Revendidas	0001	001	10997		78.456,00
18/09/2021	3.01.01.03.06.0040	- Ordenados, Salários e Gratificações					
		Vr. ref a prov de Despesa com Folha de Pagamento	0001	001	10998	15.780,00	
18/09/2021	2.01.01.03.01.0010	- Salários a Pagar					
		Vr. ref a prov de Despesa com Folha de Pagamento	0001	001	10998		15.780,00
18/09/2021	3.01.01.07.01.0035	- Despesa como Locação de Veículos e Maquinas Pesadas					
		Prov de Receitas de Prestações de Serviços comp.	0001	001	10999	58.789,00	
18/09/2021	2.01.01.01.01.0001	- Fornecedores Diversos					
		Prov de Receitas de Prestações de Serviços comp.	0001	001	10999		58.789,00
		<b>Totais do dia 18:</b>				<b>153.243,90</b>	<b>153.243,90</b>
20/09/2021	1.01.15.01.01.0001	- Mercadorias para Revenda					
		Vr. ref a compra de mercadorias pra revenda Conf. NF-e 000004420	0001	001	10860	4.187,20	
20/09/2021	2.01.01.01.01.0019	- LIMPOLAR INDUSTRIA E COMERCIO EIRELI					
		Vr. ref a compra de mercadorias pra revenda Conf. NF-e 000004420	0001	001	10860		4.187,20
		<b>Totais do dia 20:</b>				<b>4.187,20</b>	<b>4.187,20</b>
21/09/2021	1.01.03.01.01.0004	- CAIXA ESCOLAR DA ESCOLA MUNICIPAL PADRE					
		Vr ref a Receitas de Mercadorias conf. NF-e 00000876	0001	001	10902	6.672,00	
21/09/2021	3.01.01.01.01.0005	- Receita da Revenda de Mercadorias no Mercado Interno					

Continua...

496  
19/03

**Livro Diário Nº. 4**

Folha: 29

Empresa: HENRY F R M DE ARAUJO TECNOLOGIA EIRELI - CNPJ: 14.609.336/0001-04  
 Período: 01/01/2021 a 31/12/2021

Fortes Contábil 6.187.1

Endereço: AV NOVA BRASILIA, Complemento: , N.º 75,  
 Bairro: POEIRA, Cidade: Vitória do Mearim, Estado: MA, CEP: 65350000, Telefone: (98) 81248978

Data	Conta	Histórico	Estab	Centro	Chave	Débito	Crédito
		Vr ref a Receitas de Mercadorias conf. NF-e 000000975	0001	001	10802		6.672,00
21/09/2021	2.01.01.01.01.0001	- Fornecedores Diversos					
		Vr refer a pagamento de materias de consumo e utilizados na prestação de serviços	0001	001	11000	20.956,23	
21/09/2021	1.01.01.02.01.0001	- Banco					
		Vr refer a pagamento de materias de consumo e utilizados na prestação de serviços	0001	001	11000		20.956,23
<b>Totais do dia 21:</b>						<b>27.628,23</b>	<b>27.628,23</b>
27/09/2021	1.01.15.01.01.0001	- Mercadorias para Revenda					
		Vr. ref a compra de mercadorias pra revenda Conf. NF-e 001279665	0001	001	10861	8.207,14	
27/09/2021	2.01.01.01.01.0021	- ATACADAO SAO JOAO LTDA					
		Vr. ref a compra de mercadorias pra revenda Conf. NF-e 001279665	0001	001	10861		8.207,14
27/09/2021	1.01.15.01.01.0001	- Mercadorias para Revenda					
		Vr. ref a compra de mercadorias pra revenda Conf. NF-e 001279666	0001	001	10862	19.352,70	
27/09/2021	2.01.01.01.01.0021	- ATACADAO SAO JOAO LTDA					
		Vr. ref a compra de mercadorias pra revenda Conf. NF-e 001279666	0001	001	10862		19.352,70
<b>Totais do dia 27:</b>						<b>27.559,84</b>	<b>27.559,84</b>
29/09/2021	1.01.15.01.01.0001	- Mercadorias para Revenda					
		Vr. ref a compra de mercadorias pra revenda Conf. NF-e 000028686	0001	001	10863	137,16	
29/09/2021	2.01.01.01.01.0005	- R V COMERCIO EIRELI					
		Vr. ref a compra de mercadorias pra revenda Conf. NF-e 000028686	0001	001	10863		137,16
<b>Totais do dia 29:</b>						<b>137,16</b>	<b>137,16</b>
30/09/2021	1.01.15.01.01.0001	- Mercadorias para Revenda					
		Vr. ref a compra de mercadorias pra revenda Conf. NF-e 000008632	0001	001	10864	11.637,00	
30/09/2021	2.01.01.01.01.0002	- TECNO INDUSTRIA E COMERCIO DE COMPUTADOR					
		Vr. ref a compra de mercadorias pra revenda Conf. NF-e 000008632	0001	001	10864		11.637,00
30/09/2021	1.01.15.01.01.0001	- Mercadorias para Revenda					
		Vr. Ref. a prov de FGTS comp. 09	0001	001	11001	2.310,00	
30/09/2021	2.01.01.01.01.0001	- Fornecedores Diversos					
		Vr. Ref. a prov de FGTS comp. 09	0001	001	11001		2.310,00
30/09/2021	1.01.03.01.01.0001	- Clientes Diversos					
		Prov de Receitas de Prestações de Serviços comp.	0001	001	11002	53.890,00	
30/09/2021	3.01.01.01.01.0005	- Receita da Revenda de Mercadorias no Mercado Interno					
		Prov de Receitas de Prestações de Serviços comp.	0001	001	11002		53.890,00
30/09/2021	3.01.01.01.03.0007	- Imposto Federais					
		Vr ref. a Receitas de Mercadorias Revendidas 09	0001	001	11003	560,00	
30/09/2021	2.01.01.03.03.0010	- Imposto RFB a Recolher					
		Vr ref. a Receitas de Mercadorias Revendidas 09	0001	001	11003		560,00
30/09/2021	3.01.01.07.01.0024	- Aluguéis					
		Rec.aluguel ref. 09	0001	001	11004	1.500,00	
30/09/2021	2.01.01.17.01.0005	- Aluguéis a Pagar					

Continua...

Folha nº 497  
 Pág. nº 19/23  
 Rubrica P

**Livro Diário Nº. 4**

Folha: 39

Empresa: HENRY F R M DE ARAUJO TECNOLOGIA EIRELI - CNPJ: 14.809.335/0001-04

Fortes Contábil 6.187,1

Período: 01/01/2021 a 31/12/2021

Endereço: AV NOVA BRASÍLIA, Complemento: , N.º 75

Bairro: POEIRAÇÓ, Cidade: Vitória do Mearim, Estado: MA, CEP: 65350000, Telefone: (98) 81248978

Data	Conta	Histórico	Estab:	Centro	Chave	Débito	Crédito
		Rec.aluguel ref. 09	0001	001	11004		1.500,00
					<b>Totais do dia 30:</b>	<b>69.897,00</b>	<b>69.897,00</b>
					<b>Totais do mês de Setembro:</b>	<b>575.584,94</b>	<b>575.584,94</b>
01/10/2021	1.01.03.01.01.0001 - Clientes Diversos	Vr ref. a Prov. de Receitas de Venda de Mercadorias	0001	001	11005	27.415,00	
01/10/2021	3.01.01.01.01.0006 - Receita da Prestação de Serviços - Mercado Interno	Vr ref. a Prov. de Receitas de Venda de Mercadorias	0001	001	11005		27.415,00
					<b>Totais do dia 01:</b>	<b>27.415,00</b>	<b>27.415,00</b>
05/10/2021	1.01.15.01.01.0001 - Mercadorias para Revenda	Vr. ref a compra de mercadorias pra revenda Conf. NF-e 000008748	0001	001	10865	5.140,60	
05/10/2021	2.01.01.01.01.0002 - TECNO INDUSTRIA E COMERCIO DE COMPUTADOR	Vr. ref a compra de mercadorias pra revenda Conf. NF-e 000008748	0001	001	10865		5.140,60
05/10/2021	1.01.03.01.01.0001 - Clientes Diversos	Prov de Receitas de Prestações de Serviços comp.	0001	001	11006	17.458,00	
05/10/2021	3.01.01.01.01.0006 - Receita da Prestação de Serviços - Mercado Interno	Prov de Receitas de Prestações de Serviços comp.	0001	001	11006		17.458,00
					<b>Totais do dia 05:</b>	<b>22.598,60</b>	<b>22.598,60</b>
08/10/2021	1.01.15.01.01.0001 - Mercadorias para Revenda	Vr. ref a compra de mercadorias pra revenda Conf. NF-e 000008803	0001	001	10866	4.737,00	
08/10/2021	2.01.01.01.01.0002 - TECNO INDUSTRIA E COMERCIO DE COMPUTADOR	Vr. ref a compra de mercadorias pra revenda Conf. NF-e 000008803	0001	001	10866		4.737,00
					<b>Totais do dia 06:</b>	<b>4.737,00</b>	<b>4.737,00</b>
08/10/2021	1.01.03.01.01.0004 - CAIXA ESCOLAR DA ESCOLA MUNICIPAL PADRE	Vr ref a Receitas de Mercadorias conf. NF-e 000000977	0001	001	10903	1.668,00	
08/10/2021	3.01.01.01.01.0005 - Receita da Revenda de Mercadorias no Mercado Interno	Vr ref a Receitas de Mercadorias conf. NF-e 000000977	0001	001	10903		1.668,00
					<b>Totais do dia 08:</b>	<b>1.668,00</b>	<b>1.668,00</b>
09/10/2021	1.01.15.01.01.0001 - Mercadorias para Revenda	Vr. ref a compra de mercadorias pra revenda Conf. NF-e 000569797	0001	001	10867	3.621,66	
09/10/2021	2.01.01.01.01.0011 - DISTRIBUIDORA ADAUTO CARVALHO LTDA (DIMA)	Vr. ref a compra de mercadorias pra revenda Conf. NF-e 000569797	0001	001	10867		3.621,66
					<b>Totais do dia 09:</b>	<b>3.621,66</b>	<b>3.621,66</b>
11/10/2021	1.01.15.01.01.0001 - Mercadorias para Revenda	Vr. ref a compra de mercadorias pra revenda Conf. NF-e 000028858	0001	001	10868	770,00	
11/10/2021	2.01.01.01.01.0005 - R V COMERCIO EIRELI	Vr. ref a compra de mercadorias pra revenda Conf. NF-e 000028858	0001	001	10868		770,00
					<b>Totais do dia 11:</b>	<b>770,00</b>	<b>770,00</b>
15/10/2021	2.01.01.01.01.0001 - Fornecedores Diversos	Vr refer a pagamento de materias de consumo e utilizados na prestação de serviços	0001	001	11007	3.258,90	
15/10/2021	1.01.01.02.01.0001 - Banco						

Continua...



498  
19/10  
P

**Livro Diário Nº. 4**

Empresa: HENRY F R M DE ARAUJO TECNOLOGIA EIRELI - CNPJ: 14.809.336/0001-04

Folha: 31

Período: 01/01/2021 a 31/12/2021

Fortes Contábil 6.187.1

Endereço: AV NOVA BRASÍLIA, Complemento: , N.º: 75,

Bairro: POEIRAC, Cidade: Vitória do Mearim, Estado: MA, CEP: 65350000, Telefone: (98) 81246976

Data	Conta	Histórico	Estab	Centro	Chave	Débito	Crédito
		Vr refer a pagamento de materias de consumo e utilizados na prestação de serviços	0001	001	11007		3.258,90
15/10/2021	1.01.01.02.01.0001 - Banco	Vlr ref. a Receitas de Mercadorias Revendidas	0001	001	11092	12.233,00	
15/10/2021	1.01.03.01.01.0001 - Clientes Diversos	Vlr ref. a Receitas de Mercadorias Revendidas	0001	001	11092		12.233,00
<b>Totais do dia 15:</b>						<b>15.491,90</b>	<b>15.491,90</b>
19/10/2021	1.01.15.01.01.0001 - Mercadorias para Revenda	Vr. ref a compra de mercadorias pra revenda Conf. NF-e 000028902	0001	001	10869	1.139,00	
19/10/2021	2.01.01.01.01.0005 - R V COMERCIO EIRELI	Vr. ref a compra de mercadorias pra revenda Conf. NF-e 000028902	0001	001	10869		1.139,00
<b>Totais do dia 19:</b>						<b>1.139,00</b>	<b>1.139,00</b>
20/10/2021	1.01.15.01.01.0001 - Mercadorias para Revenda	Vr. ref a compra de mercadorias pra revenda Conf. NF-e 00000423	0001	001	10870	17.926,80	
20/10/2021	2.01.01.01.01.0016 - QUEIROZ PAPEIS EIRELI	Vr. ref a compra de mercadorias pra revenda Conf. NF-e 00000423	0001	001	10870		17.926,80
20/10/2021	1.01.15.01.01.0001 - Mercadorias para Revenda	Vr. ref a compra de mercadorias pra revenda Conf. NF-e 001285338	0001	001	10871	15.622,88	
20/10/2021	2.01.01.01.01.0021 - ATACADAO SAO JOAO LTDA	Vr. ref a compra de mercadorias pra revenda Conf. NF-e 001285338	0001	001	10871		15.622,88
20/10/2021	1.01.15.01.01.0001 - Mercadorias para Revenda	Vr. ref a compra de mercadorias pra revenda Conf. NF-e 001285337	0001	001	10872	30.749,95	
20/10/2021	2.01.01.01.01.0021 - ATACADAO SAO JOAO LTDA	Vr. ref a compra de mercadorias pra revenda Conf. NF-e 001285337	0001	001	10872		30.749,95
<b>Totais do dia 20:</b>						<b>64.299,63</b>	<b>64.299,63</b>
21/10/2021	1.01.15.01.01.0001 - Mercadorias para Revenda	Vr. ref a compra de mercadorias pra revenda Conf. NF-e 000574712	0001	001	10873	4.932,34	
21/10/2021	2.01.01.01.01.0011 - DISTRIBUIDORA ADAUTO CARVALHO LTDA (DIMA	Vr. ref a compra de mercadorias pra revenda Conf. NF-e 000574712	0001	001	10873		4.932,34
21/10/2021	2.01.01.01.01.0001 - Fornecedores Diversos	Vlr. ref a prov de Despesa com Folha de Pagamento 09	0001	001	11008	2.310,00	
21/10/2021	1.01.01.02.01.0001 - Banco	Vlr. ref a prov de Despesa com Folha de Pagamento 09	0001	001	11008		2.310,00
21/10/2021	1.01.01.02.01.0001 - Banco	Vlr ref. a recebimento de Clientes - Mercadorias	0001	001	11009	3.890,00	
21/10/2021	1.01.03.01.01.0001 - Clientes Diversos	Vlr ref. a recebimento de Clientes - Mercadorias	0001	001	11009		3.890,00
21/10/2021	3.01.01.03.03.0001 - Custo das Mercadorias Revendidas						

Continua...

Folha nº 499  
 Data 19/12  
 Assinatura

**Livro Diário Nº. 4**

Folha: 32

Empresa: HENRY F R M DE ARAUJO TECNOLOGIA EIRELI - CNPJ: 14.808.336/0001-04

Fortes Contábil 5.187.1

Período: 01/01/2021 a 31/12/2021

Endereço: AV NOVA BRASÍLIA, Complemento: , N.º 75,

Bairro: POEIRAO, Cidade: Vitória do Mearim, Estado: MA, CEP: 65350000, Telefone: (98) 81246975

Data	Conta	Histórico	Estab	Centro	Chave	Débito	Crédito
		CUSTO COM MERCADORIAS	0001	001	11010	12.450,00	
21/10/2021	1.01.15.01.01.0001	- Mercadorias para Revenda					12.450,00
		CUSTO COM MERCADORIAS	0001	001	11010		12.450,00
21/10/2021	2.01.01.03.03.0010	- Imposto RFB a Recolher					
		Vr. ref. a Prov de Despesa com Locação de Imovel comp. 09	0001	001	11011	560,00	
21/10/2021	1.01.01.02.01.0001	- Banco					
		Vr. ref. a Prov de Despesa com Locação de Imovel comp. 09	0001	001	11011		560,00
21/10/2021	1.01.15.01.01.0001	- Mercadorias para Revenda					
		Vr. Ref. a prov de FGTS comp. 10	0001	001	11012	2.810,00	
21/10/2021	2.01.01.01.01.0001	- Fornecedores Diversos					
		Vr. Ref. a prov de FGTS comp. 10	0001	001	11012		2.810,00
					<b>Totais do dia 21:</b>	<b>26.952,34</b>	<b>26.952,34</b>
22/10/2021	1.01.15.01.01.0001	- Mercadorias para Revenda					
		Vr. ref a compra de mercadorias pra revenda Conf. NF-e 000028952	0001	001	10874	667,94	
22/10/2021	2.01.01.01.01.0005	- R V COMERCIO EIRELI					
		Vr. ref a compra de mercadorias pra revenda Conf. NF-e 000028952	0001	001	10874		667,94
					<b>Totais do dia 22:</b>	<b>667,94</b>	<b>667,94</b>
28/10/2021	1.01.15.01.01.0001	- Mercadorias para Revenda					
		Vr. ref a compra de mercadorias pra revenda Conf. NF-e 001430908	0001	001	10875	10.698,52	
28/10/2021	2.01.01.01.01.0017	- COMERCIAL ROFE LTDA (M-MA)					
		Vr. ref a compra de mercadorias pra revenda Conf. NF-e 001430908	0001	001	10875		10.698,52
28/10/2021	1.01.15.01.01.0001	- Mercadorias para Revenda					
		Vr. ref a compra de mercadorias pra revenda Conf. NF-e 001430909	0001	001	10876	25.494,00	
28/10/2021	2.01.01.01.01.0017	- COMERCIAL ROFE LTDA (M-MA)					
		Vr. ref a compra de mercadorias pra revenda Conf. NF-e 001430909	0001	001	10876		25.494,00
28/10/2021	1.01.03.01.01.0005	- PREFEITURA MUNICIPAL DE SAO JOAO DO CARU					
		Vr ref a Receitas de Mercadorias conf. NF-e 000000978	0001	001	10904	12.233,00	
28/10/2021	3.01.01.01.01.0005	- Receita da Revenda de Mercadorias no Mercado Interno					
		Vr ref a Receitas de Mercadorias conf. NF-e 000000978	0001	001	10904		12.233,00
					<b>Totais do dia 28:</b>	<b>48.425,52</b>	<b>48.425,52</b>
30/10/2021	2.01.01.03.03.0010	- Imposto RFB a Recolher					
		Vr refe a pagamento do Simples Nacional	0001	001	11120	22.584,00	
30/10/2021	1.01.01.02.01.0001	- Banco					
		Vr refe a pagamento do Simples Nacional	0001	001	11120		22.584,00
30/10/2021	3.01.01.01.03.0007	- Imposto Federais					
		Vr referente prov de Impostos Federais	0001	001	11121	112.586,00	
30/10/2021	2.01.01.03.03.0010	- Imposto RFB a Recolher					
		Vr referente prov de Impostos Federais	0001	001	11121		112.586,00
30/10/2021	1.01.03.01.01.0001	- Clientes Diversos					
		Vr ref. a Prov. de Receitas de Venda de Mercadorias	0001	001	11122	200.589,00	
30/10/2021	3.01.01.01.01.0006	- Receita da Prestação de Serviços - Mercado Interno					
		Vr ref. a Prov. de Receitas de Venda de Mercadorias	0001	001	11122		200.589,00
					<b>Totais do dia 30:</b>	<b>335.759,00</b>	<b>335.759,00</b>

Continua...

500  
19/23

**Livro Diário Nº. 4**

Folha: 33

Empresa: HENRY F R M DE ARAUJO TECNOLOGIA EIRELI - CNPJ: 14.809.336/0001-04

Fortes Contábil 6.187,1

Período: 01/01/2021 a 31/12/2021

Endereço: AV NOVA BRASÍLIA, Complemento: , N.º 75,

Bairro: POEIRAO, Cidade: Vitória do Mearim, Estado: MA, CEP: 65350000, Telefone: (98) 81246976

Data	Conta	Histórico	Estab	Centro	Chave	Débito	Crédito
31/10/2021	1.01.03.01.01.0001	- Clientes Diversos					
		Prov de Receitas de Prestações de Serviços comp.	0001	001	11013	4.050,00	
31/10/2021	3.01.01.01.01.0005	- Receita da Revenda de Mercadorias no Mercado Interno					
		Prov de Receitas de Prestações de Serviços comp.	0001	001	11013		4.050,00
31/10/2021	3.01.01.01.03.0007	- Imposto Federais					
		Vr ref. a Receitas de Mercadorias Revendidas 10	0001	001	11014	578,00	
31/10/2021	2.01.01.03.03.0010	- Imposto RFB a Recolher					
		Vr ref. a Receitas de Mercadorias Revendidas 10	0001	001	11014		578,00
31/10/2021	3.01.01.07.01.0024	- Aluguéis					
		Rec.aluguel ref. 10	0001	001	11015	1.500,00	
31/10/2021	2.01.01.17.01.0005	- Aluguéis a Pagar					
		Rec.aluguel ref. 10	0001	001	11015		1.500,00
31/10/2021	2.01.01.17.01.0005	- Aluguéis a Pagar					
		Pg.alugueis ref. 07 08	0001	001	11016	3.000,00	
31/10/2021	1.01.01.02.01.0001	- Banco					
		Pg.alugueis ref. 07 08	0001	001	11016		3.000,00
31/10/2021	2.01.01.01.01.0001	- Fornecedores Diversos					
		Vr refer a pagamento de materias de consumo e utilizados na prestação de serviços	0001	001	11017	55.870,00	
31/10/2021	1.01.01.02.01.0001	- Banco					
		Vr refer a pagamento de materias de consumo e utilizados na prestação de serviços	0001	001	11017		55.870,00
<b>Totais do dia 31:</b>						<b>64.998,00</b>	<b>64.998,00</b>
<b>Totais do mês de Outubro:</b>						<b>618.543,59</b>	<b>618.543,59</b>
01/11/2021	1.01.03.01.01.0006	- PREFEITURA MUNICIPAL DE RAPOSA					
		Vr ref a Receitas de Mercadorias conf. NF-e 000000979	0001	001	10905	6.581,00	
01/11/2021	3.01.01.01.01.0005	- Receita da Revenda de Mercadorias no Mercado Interno					
		Vr ref a Receitas de Mercadorias conf. NF-e 000000979	0001	001	10905		6.581,00
01/11/2021	1.01.03.01.01.0008	- PREFEITURA MUNICIPAL DE RAPOSA					
		Vr ref a Receitas de Mercadorias conf. NF-e 000000980	0001	001	10906	18.774,00	
01/11/2021	3.01.01.01.01.0005	- Receita da Revenda de Mercadorias no Mercado Interno					
		Vr ref a Receitas de Mercadorias conf. NF-e 000000980	0001	001	10906		18.774,00
01/11/2021	1.01.03.01.01.0007	- PREFEITURA MUNICIPAL DE SANTA LUZIA DO P					
		Vr ref a Receitas de Mercadorias conf. NF-e 000000981	0001	001	10907	22.008,00	
01/11/2021	3.01.01.01.01.0005	- Receita da Revenda de Mercadorias no Mercado Interno					
		Vr ref a Receitas de Mercadorias conf. NF-e 000000981	0001	001	10907		22.008,00
<b>Totais do dia 01:</b>						<b>47.373,00</b>	<b>47.373,00</b>
02/11/2021	1.01.15.01.01.0001	- Mercadorias para Revenda					
		Vr. ref a prov com Materiais para Revenda	0001	001	11018	314.782,58	
02/11/2021	2.01.01.01.01.0001	- Fornecedores Diversos					
		Vr. ref a prov com Materiais para Revenda	0001	001	11018		314.782,58
02/11/2021	3.01.01.03.05.0001	- Custo dos Serviços Vendidos					

Continua...



504  
19/29

**Livro Diário Nº. 4**

Empresa: HENRY F R M DE ARAUJO TECNOLOGIA EIRELI - CNPJ: 14.809.335/0001-04

Fortes Contábil 6.187.1

Período: 01/01/2021 a 31/12/2021

Endereço: AV NOVA BRASÍLIA, Complemento: N.º 75,

Bairro: POEIRAC, Cidade: Vitória do Mearim, Estado: MA, CEP: 65350000, Telefone: (98) 81246976.

Data	Conta	Histórico	Estab	Centro	Chave	Débito	Crédito
		Custo de mercadorias ate novembro	0001	001	11019	385.421,25	
02/11/2021	1.01.15.01.01.0001 - Mercadorias para Revenda						
		Custo de mercadorias ate novembro	0001	001	11019		385.421,25
					<b>Totais do dia 02:</b>	<b>700.203,83</b>	<b>700.203,83</b>
04/11/2021	1.01.15.01.01.0001 - Mercadorias para Revenda						
		Vr. ref a compra de mercadorias pra revenda Conf. NF-e 000006797	0001	001	10880	448,80	
04/11/2021	2.01.01.01.01.0006 - BR ELETRON PARA COMERCIAL LTDA						
		Vr. ref a compra de mercadorias pra revenda Conf. NF-e 000006797	0001	001	10880		448,80
					<b>Totais do dia 04:</b>	<b>448,80</b>	<b>448,80</b>
05/11/2021	1.01.15.01.01.0001 - Mercadorias para Revenda						
		Vr. ref a compra de mercadorias pra revenda Conf. NF-e 000580554	0001	001	10881	3.224,09	
06/11/2021	2.01.01.01.01.0011 - DISTRIBUIDORA ADAUTO CARVALHO LTDA (DIMA)						
		Vr. ref a compra de mercadorias pra revenda Conf. NF-e 000580554	0001	001	10881		3.224,09
06/11/2021	1.01.03.01.01.0006 - PREFEITURA MUNICIPAL DE RAPOSA						
		Vr ref a Receitas de Mercadorias conf. NF-e 000000982	0001	001	10908	12.360,00	
06/11/2021	3.01.01.01.01.0005 - Receita da Revenda de Mercadorias no Mercado Interno						
		Vr ref a Receitas de Mercadorias conf. NF-e 000000982	0001	001	10908		12.360,00
06/11/2021	1.01.03.01.01.0006 - PREFEITURA MUNICIPAL DE RAPOSA						
		Vr ref a Receitas de Mercadorias conf. NF-e 000000983	0001	001	10909	41.750,00	
06/11/2021	3.01.01.01.01.0005 - Receita da Revenda de Mercadorias no Mercado Interno						
		Vr ref a Receitas de Mercadorias conf. NF-e 000000983	0001	001	10909		41.750,00
					<b>Totais do dia 06:</b>	<b>57.334,09</b>	<b>57.334,09</b>
10/11/2021	1.01.03.01.01.0006 - ACM COMERCIO E SERVIÇOS LTDA						
		Vr ref a Receitas de Mercadorias conf. NF-e 000000984	0001	001	10910	45.585,00	
10/11/2021	3.01.01.01.01.0005 - Receita da Revenda de Mercadorias no Mercado Interno						
		Vr ref a Receitas de Mercadorias conf. NF-e 000000984	0001	001	10910		45.585,00
					<b>Totais do dia 10:</b>	<b>45.585,00</b>	<b>45.585,00</b>
11/11/2021	1.01.15.01.01.0001 - Mercadorias para Revenda						
		Vr. ref a compra de mercadorias pra revenda Conf. NF-e 001290319	0001	001	10882	16.048,70	
11/11/2021	2.01.01.01.01.0021 - ATACADAO SAO JOAO LTDA						
		Vr. ref a compra de mercadorias pra revenda Conf. NF-e 001290319	0001	001	10882		16.048,70
					<b>Totais do dia 11:</b>	<b>16.048,70</b>	<b>16.048,70</b>
12/11/2021	1.01.15.01.01.0001 - Mercadorias para Revenda						
		Vr. ref a compra de mercadorias pra revenda Conf. NF-e 001437894	0001	001	10883	25.487,62	
12/11/2021	2.01.01.01.01.0017 - COMERCIAL ROFE LTDA (M-MA)						
		Vr. ref a compra de mercadorias pra revenda Conf. NF-e 001437894	0001	001	10883		25.487,62
12/11/2021	3.01.01.03.06.0001 - Material Aplicado na Produção de Serviços						
		Prov de compra de materiais para Consumo e Prestação de Serviços	0001	001	11020	23.580,00	
12/11/2021	2.01.01.01.01.0001 - Fornecedores Diversos						
		Prov de compra de materiais para Consumo e Prestação de Serviços	0001	001	11020		23.580,00

Continua...

502  
19/23  
1

**Livro Diário N.º 4**

Empresa: HENRY F R M DE ARAUJO TECNOLOGIA EIRELI - CNPJ: 14.809.336/0001-04

Fortes Contábil 6.187.1

Período: 01/01/2021 a 31/12/2021

Endereço: AV NOVA BRASÍLIA, Complemento: , N.º 75,

Bairro: POEIRAD, Cidade: Vitória do Mearim, Estado: MA, CEP: 65350000, Telefone: (98) 81246976

Data	Conta	Histórico	Estab	Centro	Chave	Débito	Crédito
<b>Totais do dia 12:</b>						<b>49.067,62</b>	<b>49.067,62</b>
16/11/2021	1.01.15.01.01.0001	Mercadorias para Revenda Vr. ref a compra de mercadorias pra revenda Conf. NF-e 001438952	0001	001	10877	1.856,10	
16/11/2021	2.01.01.01.01.0017	COMERCIAL ROFE LTDA (M-MA) Vr. ref a compra de mercadorias pra revenda Conf. NF-e 001438952	0001	001	10877		1,856,10
16/11/2021	1.01.15.01.01.0001	Mercadorias para Revenda Vr. ref a compra de mercadorias pra revenda Conf. NF-e 000029122	0001	001	10884	3.020,00	
16/11/2021	2.01.01.01.01.0005	R V COMERCIO EIRELI Vr. ref a compra de mercadorias pra revenda Conf. NF-e 000029122	0001	001	10884		3.020,00
16/11/2021	1.01.15.01.01.0001	Mercadorias para Revenda Vr. ref a compra de mercadorias pra revenda Conf. NF-e 000005739	0001	001	10885	3.878,00	
16/11/2021	2.01.01.01.01.0022	SET INFORMATICA E PAPELARIA Vr. ref a compra de mercadorias pra revenda Conf. NF-e 000005739	0001	001	10885		3.878,00
<b>Totais do dia 16:</b>						<b>8.754,10</b>	<b>8.754,10</b>
18/11/2021	1.01.15.01.01.0001	Mercadorias para Revenda Vr. ref a compra de mercadorias pra revenda Conf. NF-e 001291925	0001	001	10886	11.005,25	
18/11/2021	2.01.01.01.01.0021	ATACADAO SAO JOAO LTDA Vr. ref a compra de mercadorias pra revenda Conf. NF-e 001291925	0001	001	10886		11.005,25
18/11/2021	2.01.01.01.01.0001	Fornecedores Diversos Vr refer a pagamento de materias de consumo e utilizados na prestação de serviços	0001	001	11021	22.569,00	
18/11/2021	1.01.01.02.01.0001	Banco Vr refer a pagamento de materias de consumo e utilizados na prestação de serviços	0001	001	11021		22.569,00
18/11/2021	1.01.03.01.01.0001	Clientes Diversos Prov de Receitas de Prestações de Serviços comp.	0001	001	11022	19.870,00	
18/11/2021	3.01.01.01.01.0006	Receita da Prestação de Serviços - Mercado Interno Prov de Receitas de Prestações de Serviços comp.	0001	001	11022		19.870,00
19/11/2021	3.01.01.03.06.0001	Material Aplicado na Produção de Serviços Prov de compra de materiais para Consumo e Prestação de Serviços	0001	001	11023	65.785,12	
18/11/2021	2.01.01.01.01.0001	Fornecedores Diversos Prov de compra de materiais para Consumo e Prestação de Serviços	0001	001	11023		65.785,12
<b>Totais do dia 18:</b>						<b>119.249,37</b>	<b>119.249,37</b>
19/11/2021	1.01.15.01.01.0001	Mercadorias para Revenda Vr. ref a compra de mercadorias pra revenda Conf. NF-e 001440672	0001	001	10878	7.770,52	
19/11/2021	2.01.01.01.01.0017	COMERCIAL ROFE LTDA (M-MA) Vr. ref a compra de mercadorias pra revenda Conf. NF-e 001440672	0001	001	10878		7.770,52
18/11/2021	1.01.15.01.01.0001	Mercadorias para Revenda Vr. ref a compra de mercadorias pra revenda Conf. NF-e 001440673	0001	001	10879	474,90	

Continua...

503  
19/23

**Livro Diário Nº. 4**

Empresa: HENRY F R M DE ARAUJO TECNOLOGIA EIRELI - CNPJ: 14.808.336/0001-04

Fortes Contábil 6.187.1

Período: 01/01/2021 a 31/12/2021

Endereço: AV NOVA BRASÍLIA, Complemento: , N.º 75,

Bairro: POEIRA, Cidade: Vitória do Mearim, Estado: MA, CEP: 65350000, Telefone: (98) 81246976

Data	Conta	Histórico	Estab	Centro	Chave	Débito	Crédito
19/11/2021	2.01.01.01.01.0017	COMERCIAL ROFE LTDA (M-MA)					
		Vr. ref a compra de mercadorias pra revenda Conf. NF-e 001440573	0001	001	10879		474,90
					<b>Totais do dia 19:</b>	<b>8.245,42</b>	<b>8.245,42</b>
20/11/2021	1.01.15.01.01.0001	Mercadorias para Revenda					
		Vr. ref a compra de mercadorias pra revenda Conf. NF-e 000007013	0001	001	10887	1.588,29	
20/11/2021	2.01.01.01.01.0005	BR ELETRON PARA COMERCIAL LTDA					
		Vr. ref a compra de mercadorias pra revenda Conf. NF-e 000007013	0001	001	10887		1.588,29
20/11/2021	1.01.03.01.01.0009	PREFEITURA MUNICIPAL DE BOM JARDIM					
		Vr ref a Receitas de Mercadorias conf. NF-e 000000987	0001	001	10911	25.463,33	
20/11/2021	3.01.01.01.01.0005	Receita da Revenda de Mercadorias no Mercado Interno					
		Vr ref a Receitas de Mercadorias conf. NF-e 000000987	0001	001	10911		25.463,33
20/11/2021	1.01.03.01.01.0009	PREFEITURA MUNICIPAL DE BOM JARDIM					
		Vr ref a Receitas de Mercadorias conf. NF-e 000000988	0001	001	10912	16.088,78	
20/11/2021	3.01.01.01.01.0005	Receita da Revenda de Mercadorias no Mercado Interno					
		Vr ref a Receitas de Mercadorias conf. NF-e 000000988	0001	001	10912		16.088,78
20/11/2021	1.01.15.01.01.0001	Mercadorias para Revenda					
		Vlr. Ref. a prov de FGTS comp. 11	0001	001	11024	2.950,00	
20/11/2021	2.01.01.01.01.0001	Fornecedores Diversos					
		Vlr. Ref. a prov de FGTS comp. 11	0001	001	11024		2.950,00
20/11/2021	1.01.01.02.01.0001	Banco					
		Vlr ref. a recebimento de Clientes - Mercadorias	0001	001	11025	14.050,00	
20/11/2021	1.01.03.01.01.0001	Clientes Diversos					
		Vlr ref. a recebimento de Clientes - Mercadorias	0001	001	11025		14.050,00
20/11/2021	2.01.01.03.03.0010	Imposto RFB a Recolher					
		Vlr. ref. a Prov de Despesa com Locação de Imóvel comp. 10	0001	001	11026	578,00	
20/11/2021	1.01.01.02.01.0001	Banco					
		Vlr. ref. a Prov de Despesa com Locação de Imóvel comp. 10	0001	001	11026		578,00
20/11/2021	2.01.01.01.01.0001	Fornecedores Diversos					
		pagmt fornecedor	0001	001	11027	3.590,00	
20/11/2021	1.01.01.02.01.0001	Banco					
		pagmt fornecedor	0001	001	11027		3.590,00
					<b>Totais do dia 20:</b>	<b>64.308,40</b>	<b>64.308,40</b>
22/11/2021	1.01.15.01.01.0001	Mercadorias para Revenda					
		Vr. ref a compra de mercadorias pra revenda Conf. NF-e 000587006	0001	001	10888	1.323,12	
22/11/2021	2.01.01.01.01.0011	DISTRIBUIDORA ADALTO CARVALHO LTDA (DIMA)					
		Vr. ref a compra de mercadorias pra revenda Conf. NF-e 000587008	0001	001	10888		1.323,12
					<b>Totais do dia 22:</b>	<b>1.323,12</b>	<b>1.323,12</b>
24/11/2021	1.01.15.01.01.0001	Mercadorias para Revenda					
		Vr. ref a compra de mercadorias pra revenda Conf. NF-e 000007073	0001	001	10888	842,28	
24/11/2021	2.01.01.01.01.0006	BR ELETRON PARA COMERCIAL LTDA					

Continua...



## Livro Diário N.º 4

Empresa: HENRY F R M DE ARAUJO TECNOLOGIA EIRELI - CNPJ: 14.809.336/0001-04

Fortes Contábil 6.187.1

Período: 01/01/2021 a 31/12/2021

Endereço: AV NOVA BRASÍLIA, Complemento: , N.º 75,

Bairro: POEIRAÇO, Cidade: Vitória do Mearim, Estado: MA, CEP: 65350000, Telefone: (98) 81246976

Data	Conta	Histórico	Estab	Centro	Chave	Débito	Crédito
		Vr. ref a compra de mercadorias pra revenda Conf. NF-e 000007973	0001	001	10888		842,28
24/11/2021	1.01.15.01.01.0001 - Mercadorias para Revenda	Vr. ref a compra de mercadorias pra revenda Conf. NF-e 000029192	0001	001	10890	10.592,00	
24/11/2021	2.01.01.01.01.0005 - R V COMERCIO EIRELI	Vr. ref a compra de mercadorias pra revenda Conf. NF-e 000029192	0001	001	10890		10.592,00
24/11/2021	1.01.15.01.01.0001 - Mercadorias para Revenda	Vr. ref a compra de mercadorias pra revenda Conf. NF-e 000029194	0001	001	10891	2.000,00	
24/11/2021	2.01.01.01.01.0005 - R V COMERCIO EIRELI	Vr. ref a compra de mercadorias pra revenda Conf. NF-e 000029194	0001	001	10891		2.000,00
		<b>Totais do dia 24:</b>				<b>13.434,28</b>	<b>13.434,28</b>
25/11/2021	1.01.15.01.01.0001 - Mercadorias para Revenda	Vr. ref a compra de mercadorias pra revenda Conf. NF-e 000588452	0001	001	10892	2.427,72	
25/11/2021	2.01.01.01.01.0011 - DISTRIBUIDORA ADAUTO CARVALHO LTDA (DIMA	Vr. ref a compra de mercadorias pra revenda Conf. NF-e 000588452	0001	001	10892		2.427,72
		<b>Totais do dia 25:</b>				<b>2.427,72</b>	<b>2.427,72</b>
27/11/2021	1.01.15.01.01.0001 - Mercadorias para Revenda	Vr. ref a compra de mercadorias pra revenda Conf. NF-e 001294290	0001	001	10893	1.174,40	
27/11/2021	2.01.01.01.01.0021 - ATACADAO SAO JOAO LTDA	Vr. ref a compra de mercadorias pra revenda Conf. NF-e 001294290	0001	001	10893		1.174,40
27/11/2021	1.01.15.01.01.0001 - Mercadorias para Revenda	Vr. ref a compra de mercadorias pra revenda Conf. NF-e 001294291	0001	001	10894	4.295,00	
27/11/2021	2.01.01.01.01.0021 - ATACADAO SAO JOAO LTDA	Vr. ref a compra de mercadorias pra revenda Conf. NF-e 001294291	0001	001	10894		4.295,00
		<b>Totais do dia 27:</b>				<b>5.469,40</b>	<b>5.469,40</b>
30/11/2021	1.01.03.01.01.0001 - Clientes Diversos	Prov de Receitas de Prestações de Serviços comp.	0001	001	11028	24.200,00	
30/11/2021	3.01.01.01.01.0005 - Receita da Revenda de Mercadorias no Mercado Interno	Prov de Receitas de Prestações de Serviços comp.	0001	001	11028		24.200,00
30/11/2021	3.01.01.01.03.0007 - Imposto Federais	Vlr ref. a Receitas de Mercadorias Revendidas 11	0001	001	11029	588,00	
30/11/2021	2.01.01.03.03.0010 - Imposto RFB a Recolher	Vlr ref. a Receitas de Mercadorias Revendidas 11	0001	001	11029		588,00
30/11/2021	3.01.01.07.01.0024 - Aluguéis	Rec.aluguel ref. 11	0001	001	11030	1.500,00	
30/11/2021	2.01.01.17.01.0005 - Aluguéis a Pagar	Rec.aluguel ref. 11	0001	001	11030		1.500,00
30/11/2021	1.01.03.01.01.0001 - Clientes Diversos	Prov de Receitas de Prestações de Serviços comp.	0001	001	11031	12.000,00	
30/11/2021	3.01.01.01.01.0005 - Receita da Revenda de Mercadorias no Mercado Interno						

Continua...

## Livro Diário Nº. 4

Empresa: HENRY F R M DE ARAUJO TECNOLOGIA EIRELI - CNPJ: 14.809.336/0001-04

Folhas Contábil 6.187.1

Período: 01/01/2021 a 31/12/2021

Endereço: AV NOVA BRASILIA, Complemento: , N.º: 75,

Bairro: POEIRAÇO, Cidade: Vitória do Mearim, Estado: MA, CEP: 65350000, Telefone: (98) 81246976

Data	Conta	Histórico	Estab	Centro	Chave	Débito	Crédito
		Prov de Receitas de Prestações de Serviços comp.	0001	001	11031		12.000,00
30/11/2021	1.01.01.02.01.0001 - Banco	Vir ref. a Receitas de Mercadorias Revendidas	0001	001	11032	185.874,00	
30/11/2021	1.01.03.01.01.0001 - Clientes Diversos	Vir ref. a Receitas de Mercadorias Revendidas	0001	001	11032		195.874,00
30/11/2021	2.01.01.01.01.0001 - Fornecedores Diversos	Vr ref a pag de Materiais para Revenda	0001	001	11033	270.584,00	
30/11/2021	1.01.01.02.01.0001 - Banco	Vr ref a pag de Materiais para Revenda	0001	001	11033		270.584,00
30/11/2021	1.01.01.02.01.0001 - Banco	Vir ref. a Receitas de Mercadorias Revendidas	0001	001	11089	121,95	
30/11/2021	1.01.03.01.01.0002 - ENGECOM ENGENHARIA E COMERCIO LIMITADA	Vir ref. a Receitas de Mercadorias Revendidas	0001	001	11089		121,95
30/11/2021	1.01.01.02.01.0001 - Banco	Vir ref. a Receitas de Mercadorias Revendidas	0001	001	11090	16.761,60	
30/11/2021	1.01.03.01.01.0003 - B. V. INDUSTRIA & COMERCIO DE MOVEIS LTD	Vir ref. a Receitas de Mercadorias Revendidas	0001	001	11090		16.761,60
30/11/2021	1.01.01.02.01.0001 - Banco	Vir ref. a Receitas de Mercadorias Revendidas	0001	001	11091	8.340,00	
30/11/2021	1.01.03.01.01.0004 - CAIXA ESCOLAR DA ESCOLA MUNICIPAL PADRE	Vir ref. a Receitas de Mercadorias Revendidas	0001	001	11091		8.340,00
30/11/2021	3.01.01.01.03.0007 - Imposto Federais	Vr referente prov de Impostos Federais	0001	001	11119	28.754,00	
30/11/2021	2.01.01.03.03.0010 - Imposto RFB a Recolher	Vr referente prov de Impostos Federais	0001	001	11119		28.754,00
		<b>Totais do dia 30:</b>				<b>558.723,55</b>	<b>558.723,55</b>
		<b>Totais do mês de Novembro:</b>				<b>1.697.996,40</b>	<b>1.697.996,40</b>
01/12/2021	3.01.01.03.06.0001 - Material Aplicado na Produção de Serviços	Prov de compra de materiais para Consumo e Prestação de Serviços	0001	001	11034	78.985,00	
01/12/2021	2.01.01.01.01.0001 - Fornecedores Diversos	Prov de compra de materiais para Consumo e Prestação de Serviços	0001	001	11034		78.985,00
01/12/2021	2.01.01.01.01.0001 - Fornecedores Diversos	Vr ref a pag de Materiais para Revenda	0001	001	11035	321.748,58	
01/12/2021	1.01.01.02.01.0001 - Banco	Vr ref a pag de Materiais para Revenda	0001	001	11035		321.748,58
01/12/2021	1.01.01.02.01.0001 - Banco	Vir ref. a Receitas de Mercadorias Revendidas	0001	001	11036	654.258,26	
01/12/2021	1.01.03.01.01.0001 - Clientes Diversos	Vir ref. a Receitas de Mercadorias Revendidas	0001	001	11036		654.258,26
01/12/2021	2.01.01.03.03.0010 - Imposto RFB a Recolher	Vr refe a pagamento do Simples Nacional	0001	001	11037	10.476,00	
01/12/2021	1.01.01.02.01.0001 - Banco						

Continua...

506  
19/12/21

## Livro Diário Nº. 4

Folha: 39

Empresa: HENRY F R M DE ARAUJO TECNOLOGIA EIRELI - CNPJ: 14.808.336/0001-04

Fortes Contábil 6.187,1

Período: 01/01/2021 a 31/12/2021

Endereço: AV NOVA BRASILIA, Complemento: , N.º: 75,

Bairro: POEIRAO, Cidade: Vitória do Meirim, Estado: MA, CEP: 66350000, Telefone: (98) 81248976

Data	Conta	Histórico	Estab.	Centro	Chave	Débito	Crédito
		Vr refe a pagamento do Simples Nacional	0001	001	11037		10.478,00
01/12/2021	3.01.01.03.06.0012 - FGTS						
		Vlr. Ref. a prov de FGTS comp.	0001	001	11038	1.500,00	
01/12/2021	2.01.01.03.01.0002 - FGTS a Recolher						
		Vlr. Ref. a prov de FGTS comp.	0001	001	11038		1.500,00
01/12/2021	3.01.01.07.01.0012 - INSS - Previdência Social						
		Vr. referente a Prov de INSS comp.	0001	001	11039	1.020,00	
01/12/2021	2.01.01.03.01.0001 - INSS a Recolher						
		Vr. referente a Prov de INSS comp.	0001	001	11039		1.020,00
01/12/2021	2.01.01.01.01.0001 - Fornecedores Diversos						
		Vr ref a pag de Materiais para Revenda	0001	001	11040	204.578,00	
01/12/2021	1.01.01.02.01.0001 - Banco						
		Vr ref a pag de Materiais para Revenda	0001	001	11040		204.578,00
01/12/2021	2.01.01.01.01.0001 - Fornecedores Diversos						
		Vr ref a pag de Materiais para Revenda	0001	001	11041	90.458,00	
01/12/2021	1.01.01.02.01.0001 - Banco						
		Vr ref a pag de Materiais para Revenda	0001	001	11041		90.458,00
01/12/2021	3.01.01.07.01.0035 - Despesa como Locação de Veiculos e Maquinas Pesadas						
		Prov de Receitas de Prestações de Serviços comp.	0001	001	11042	122.588,30	
01/12/2021	2.01.01.01.01.0001 - Fornecedores Diversos						
		Prov de Receitas de Prestações de Serviços comp.	0001	001	11042		122.588,30
01/12/2021	3.01.01.03.03.0001 - Custo das Mercadorias Revendidas						
		Vr. ref a prov com Materiais para Revenda	0001	001	11100	354.789,00	
01/12/2021	2.01.01.01.01.0001 - Fornecedores Diversos						
		Vr. ref a prov com Materiais para Revenda	0001	001	11109		354.789,00
		<b>Totais do dia 01:</b>				<b>1.840.403,14</b>	<b>1.840.403,14</b>
08/12/2021	3.01.01.03.06.0001 - Matenal Aplicado na Produção de Serviços						
		Prov de compra de materiais para Consumo e Prestação de Serviços	0001	001	11043	45.789,00	
08/12/2021	2.01.01.01.01.0001 - Fornecedores Diversos						
		Prov de compra de materiais para Consumo e Prestação de Serviços	0001	001	11043		45.789,00
		<b>Totais do dia 08:</b>				<b>45.789,00</b>	<b>45.789,00</b>
10/12/2021	1.01.15.01.01.0001 - Mercadorias para Revenda						
		Vr. ref a compra de mercadorias pra revenda Conf. NF-e 000005466	0001	001	10895	1.168,61	
10/12/2021	2.01.01.01.01.0019 - LIMPOLAR INDUSTRIA E COMERCIO EIRELI						
		Vr. ref a compra de mercadorias pra revenda Conf. NF-e 000005466	0001	001	10895		1.168,61
		<b>Totais do dia 10:</b>				<b>1.168,61</b>	<b>1.168,61</b>
12/12/2021	3.01.01.01.03.0007 - Imposta Federais						
		Vr referente prov de Impostos Federais	0001	001	11118	30.258,00	
12/12/2021	3.01.01.03.03.0010 - Imposto RFB a Recolher						
		Vr referente prov de Impostos Federais	0001	001	11118		30.258,00
		<b>Totais do dia 12:</b>				<b>30.258,00</b>	<b>30.258,00</b>
14/12/2021	1.01.15.01.01.0001 - Mercadorias para Revenda						
		Vr. ref a compra de mercadorias pra revenda Conf. NF-e 000029314	0001	001	10896	1.925,00	
14/12/2021	2.01.01.01.01.0005 - R V COMERCIO EIRELI						
		Vr. ref a compra de mercadorias pra revenda Conf. NF-e 000029314	0001	001	10896		1,925,00
14/12/2021	1.01.15.01.01.0001 - Mercadorias para Revenda						

Continua...



Folha nº 507  
 Data 19/12/21  
 Assinatura

**Livro Diário Nº. 4**

Empresa: HENRY F R M DE ARAUJO TECNOLOGIA EIRELI - CNPJ: 14.809.336/0001-04  
 Período: 01/01/2021 a 31/12/2021  
 Endereço: AV NOVA BRASÍLIA, Complemento: , N.º: 75,  
 Bairro: POEIRA, Cidade: Vitória do Mearim, Estado: MA, CEP: 65350000, Telefone: (98) 81246976

Folha: 40  
 Fortes Contábil 6.187,1

Data	Conta	Histórico	Estab	Centro	Chave	Débito	Crédito
		Vr. ref a compra de mercadorias pra revenda Conf. NF-e 000029315	0001	001	10897	5.600,00	
14/12/2021	2.01.01.01.01.0005 - R V COMERCIO EIRELI	Vr. ref a compra de mercadorias pra revenda Conf. NF-e 000029315	0001	001	10897		5.600,00
14/12/2021	1.01.03.01.01.0001 - Clientes Diversos	Prov de Receitas de Prestações de Serviços comp.	0001	001	11046	47.895,00	
14/12/2021	3.01.01.01.01.0006 - Receita da Prestação de Serviços - Mercado Interno	Prov de Receitas de Prestações de Serviços comp.	0001	001	11046		47.895,00
14/12/2021	1.01.03.01.01.0001 - Clientes Diversos	Prov de Receitas de Prestações de Serviços comp.	0001	001	11047	32.587,00	
14/12/2021	3.01.01.01.01.0006 - Receita da Prestação de Serviços - Mercado Interno	Prov de Receitas de Prestações de Serviços comp.	0001	001	11047		32.587,00
					<b>Totais do dia 14:</b>	<b>88.007,00</b>	<b>88.007,00</b>
15/12/2021	1.01.15.01.01.0001 - Mercadorias para Revenda	Vlr. Ref. a prov de FGTS comp. 12	0001	001	11048	2.600,00	
15/12/2021	2.01.01.01.01.0001 - Fornecedores Diversos	Vlr. Ref. a prov de FGTS comp. 12	0001	001	11048		2.600,00
15/12/2021	1.01.01.02.01.0001 - Banco	Vlr ref. a recebimento de Clientes - Mercadorias	0001	001	11049	14.200,00	
15/12/2021	1.01.03.01.01.0001 - Clientes Diversos	Vlr ref. a recebimento de Clientes - Mercadorias	0001	001	11049		14.200,00
15/12/2021	2.01.01.03.03.0010 - Imposto RFB a Recolher	Vlr. ref. a Prov de Despesa com Locação de Imovel comp. 11	0001	001	11050	588,00	
15/12/2021	1.01.01.02.01.0001 - Banco	Vlr. ref. a Prov de Despesa com Locação de Imovel comp. 11	0001	001	11050		588,00
15/12/2021	2.01.01.01.01.0001 - Fornecedores Diversos	Vlr. ref a prov de Despesa com Folha de Pagamento 11	0001	001	11051	2.950,00	
15/12/2021	1.01.01.02.01.0001 - Banco	Vlr. ref a prov de Despesa com Folha de Pagamento 11	0001	001	11051		2.950,00
15/12/2021	1.01.03.01.01.0001 - Clientes Diversos	Prov de Receitas de Prestações de Serviços comp.	0001	001	11052	25.890,00	
15/12/2021	3.01.01.01.01.0005 - Receita da Revenda de Mercadorias no Mercado Interno	Prov de Receitas de Prestações de Serviços comp.	0001	001	11052		25.890,00
15/12/2021	1.01.01.02.01.0001 - Banco	Vlr ref. a recebimento de Clientes - Mercadorias	0001	001	11053	5.890,00	
15/12/2021	1.01.03.01.01.0001 - Clientes Diversos	Vlr ref. a recebimento de Clientes - Mercadorias	0001	001	11053		5.890,00
15/12/2021	1.01.01.02.01.0001 - Banco	Vlr ref. a recebimento de Clientes - Mercadorias	0001	001	11054	14.000,00	
15/12/2021	1.01.03.01.01.0001 - Clientes Diversos						

Continua...

508  
19/12  
P

## Livro Diário Nº. 4

Folha: 41

Empresa: HENRY F R M DE ARAUJO TECNOLOGIA EIRELI - CNPJ: 14.809.335/0001-04

Fortes Contábil 6.187,1

Período: 01/01/2021 a 31/12/2021

Endereço: AV NOVA BRASÍLIA, Complemento: , N.º: 75,

Bairro: POEIRAQ, Cidade: Vitória do Mearim, Estado: MA, CEP: 65350000, Telefone: (98) 81249976

Data	Conta	Histórico	Estab	Centro	Chave	Débito	Crédito
		Vr ref. a recebimento de Clientes - Mercadorias	0001	001	11054		14.000,00
15/12/2021	3.01.01.03.06.0001	- Material Aplicado na Produção de Serviços					
		Prov de compra de materiais para Consumo e Prestação de Serviços	0001	001	11055	17.854,00	
15/12/2021	2.01.01.01.01.0001	- Fornecedores Diversos					
		Prov de compra de materiais para Consumo e Prestação de Serviços	0001	001	11055		17.854,00
15/12/2021	2.01.01.01.01.0001	- Fornecedores Diversos					
		Vr refer a pagamento de materias de consumo e utilizados na prestação de serviços	0001	001	11056	154.879,00	
15/12/2021	1.01.01.02.01.0001	- Banco					
		Vr refer a pagamento de materias de consumo e utilizados na prestação de serviços	0001	001	11056		154.879,00
15/12/2021	2.01.01.01.01.0002	- TECNO INDUSTRIA E COMERCIO DE COMPUTADOR					
		Vr ref a pag de Materiais para Revenda	0001	001	11107	17.543,00	
15/12/2021	1.01.01.02.01.0001	- Banco					
		Vr ref a pag de Materiais para Revenda	0001	001	11107		17.543,00
15/12/2021	2.01.01.01.01.0004	- KBF COM. EQUIP. DE INFORM. LTDA					
		Vr ref a pag de Materiais para Revenda	0001	001	11108	10.363,19	
15/12/2021	1.01.01.02.01.0001	- Banco					
		Vr ref a pag de Materiais para Revenda	0001	001	11108		10.363,19
15/12/2021	2.01.01.01.01.0013	- ATACADAO S.A.					
		Vr ref a pag de Materiais para Revenda	0001	001	11109	3.730,15	
15/12/2021	1.01.01.02.01.0001	- Banco					
		Vr ref a pag de Materiais para Revenda	0001	001	11109		3.730,15
15/12/2021	1.01.01.02.01.0001	- Banco					
		Vr ref. a Receitas de Mercadorias Revendidas	0001	001	11110	578.042,00	
15/12/2021	1.01.03.01.01.0001	- Clientes Diversos					
		Vr ref. a Receitas de Mercadorias Revendidas	0001	001	11110		578.042,00
15/12/2021	2.01.01.01.01.0009	- F. DA CRUZ - ME					
		Vr ref a pag de Materiais para Revenda	0001	001	11111	2.843,38	
15/12/2021	1.01.01.02.01.0001	- Banco					
		Vr ref a pag de Materiais para Revenda	0001	001	11111		2.843,38
15/12/2021	2.01.01.01.01.0010	- MENDES & LAGES LTDA					
		Vr ref a pag de Materiais para Revenda	0001	001	11112	195.874,00	
15/12/2021	1.01.01.02.01.0001	- Banco					
		Vr ref a pag de Materiais para Revenda	0001	001	11112		195.874,00
15/12/2021	2.01.01.01.01.0015	- REVEST COMERCIO E SERVICOS LTDA					
		Vr ref a pag de Materiais para Revenda	0001	001	11113	16.973,65	
15/12/2021	1.01.01.02.01.0001	- Banco					
		Vr ref a pag de Materiais para Revenda	0001	001	11113		16.973,65
15/12/2021	2.01.01.01.01.0022	- SET INFORMATICA E PAPELARIA					
		Vr ref a pag de Materiais para Revenda	0001	001	11114	3.878,00	
15/12/2021	1.01.01.02.01.0001	- Banco					
		Vr ref a pag de Materiais para Revenda	0001	001	11114		3.878,00
15/12/2021	2.01.01.01.01.0014	- B M DA CRUZ					
		Vr ref a pag de Materiais para Revenda	0001	001	11115	78.452,00	
15/12/2021	1.01.01.02.01.0001	- Banco					
		Vr ref a pag de Materiais para Revenda	0001	001	11115		78.452,00
15/12/2021	2.01.01.01.01.0012	- DARLAN CHAVES NUNES COMERCIO EIRELI					

Continua...

Folha: 509  
 Data: 19/12  
 Assinatura: /

**Livro Diário Nº. 4**

Folha: 42

Empresa: HENRY F R M DE ARAUJO TECNOLOGIA EIRELI - CNPJ: 14.809.336/0001-04

Fortes Contábil 6.187,1

Período: 01/01/2021 a 31/12/2021

Endereço: AV NOVA BRASILIA, Complemento: , N.º: 75,

Bairro: POEIRAC, Cidade: Vitória do Mearim, Estado: MA, CEP: 65350000, Telefone: (98) 81246976

Data	Conta	Histórico	Estab	Centro	Chave	Débito	Crédito
		Vr ref a pag de Materiais para Revenda	0001	001	11116	5.000,00	
15/12/2021	1.01.01.02.01.0001 - Banco	Vr ref a pag de Materiais para Revenda	0001	001	11116		5.000,00
					<b>Totais do dia 15:</b>	<b>1.151.550,37</b>	<b>1.151.550,37</b>
18/12/2021	3.01.01.03.05.0001 - Material Aplicado na Produção de Serviços	Prov de compra de materiais para Consumo e Prestação de Serviços	0001	001	11057	27.061,00	
18/12/2021	2.01.01.01.01.0001 - Fornecedores Diversos	Prov de compra de materiais para Consumo e Prestação de Serviços	0001	001	11057		27.061,00
18/12/2021	1.01.01.02.01.0001 - Banco	Vr ref. a Receitas de Mercadorias Revendidas	0001	001	11093	38.500,00	
18/12/2021	1.01.03.01.01.0009 - PREFEITURA MUNICIPAL DE BOM JARDIM	Vr ref. a Receitas de Mercadorias Revendidas	0001	001	11093		38.500,00
18/12/2021	1.01.01.02.01.0001 - Banco	Vr ref. a Receitas de Mercadorias Revendidas	0001	001	11094	55.600,00	
18/12/2021	1.01.03.01.01.0006 - PREFEITURA MUNICIPAL DE RAPOSA	Vr ref. a Receitas de Mercadorias Revendidas	0001	001	11094		55.600,00
18/12/2021	1.01.01.02.01.0001 - Banco	Vr ref. a Receitas de Mercadorias Revendidas	0001	001	11095	22.008,00	
18/12/2021	1.01.03.01.01.0007 - PREFEITURA MUNICIPAL DE SANTA LUZIA DO P	Vr ref. a Receitas de Mercadorias Revendidas	0001	001	11095		22.008,00
18/12/2021	1.01.01.02.01.0001 - Banco	Vr ref. a Receitas de Mercadorias Revendidas	0001	001	11096	25.800,00	
18/12/2021	1.01.03.01.01.0008 - ACM COMERCIO E SERVICOS LTDA	Vr ref. a Receitas de Mercadorias Revendidas	0001	001	11096		25.800,00
18/12/2021	1.01.01.02.01.0001 - Banco	Vr ref. a Receitas de Mercadorias Revendidas	0001	001	11097	241.587,00	
18/12/2021	1.01.03.01.01.0001 - Clientes Diversos	Vr ref. a Receitas de Mercadorias Revendidas	0001	001	11097		241.587,00
18/12/2021	2.01.01.01.01.0001 - Fornecedores Diversos	Vr ref a pag de Materiais para Revenda	0001	001	11098	155.600,00	
18/12/2021	1.01.01.02.01.0001 - Banco	Vr ref a pag de Materiais para Revenda	0001	001	11098		155.600,00
18/12/2021	3.01.01.03.03.0001 - Custo das Mercadorias Revendidas	Custo com mercadorias	0001	001	11099	84.225,00	
18/12/2021	1.01.15.01.01.0001 - Mercadorias para Revenda	Custo com mercadorias	0001	001	11099		84.225,00
					<b>Totais do dia 18:</b>	<b>650.381,00</b>	<b>650.381,00</b>
19/12/2021	2.01.01.01.01.0001 - Fornecedores Diversos	Vr refer a pagamento de materias de consumo e utilizados na prestação de serviços	0001	001	11058	15.789,00	
19/12/2021	1.01.01.02.01.0001 - Banco						

Continua...



510  
19/23

**Livro Diário Nº. 4**

Empresa: HENRY F R M DE ARAUJO TECNOLOGIA EIRELI - CNPJ: 14.899.336/0001-04  
 Período: 01/01/2021 a 31/12/2021  
 Endereço: AV NOVA BRASÍLIA, Complemento: , N.º: 75,  
 Bairro: POEIRAQ, Cidade: Vitória do Mearim, Estado: MA, CEP: 65360000, Telefone: (98) 81248976

Folha: 43  
 Folhas Contábil: 6.187.1

Data	Conta	Histórico	Estab	Centro	Chave	Débito	Crédito
		Vr refer a pagamento de materias de consumo e utilizados na prestação de serviços	0001	001	11058		15.789,00
<b>Totais do dia 19:</b>						<b>15.789,00</b>	<b>15.789,00</b>
21/12/2021	1.01.03.01.01.0001 - Clientes Diversos	Prov de Receitas de Prestações de Serviços comp.	0001	001	11059	22.036,00	
21/12/2021	3.01.01.01.01.0006 - Receita da Prestação de Serviços - Mercado Interno	Prov de Receitas de Prestações de Serviços comp.	0001	001	11059		22.036,00
21/12/2021	1.01.01.02.01.0001 - Banco	Vr ref. a Receitas de Mercadorias Revendidas	0001	001	11060	25.870,00	
21/12/2021	1.01.03.01.01.0001 - Clientes Diversos	Vr ref. a Receitas de Mercadorias Revendidas	0001	001	11060		25.870,00
<b>Totais do dia 21:</b>						<b>47.906,00</b>	<b>47.906,00</b>
23/12/2021	3.01.01.07.01.0025 - Despesas com Veículos e de Conservação de Bens e Instalações	Despesa com Reformas	0001	001	11061	5.890,00	
23/12/2021	1.01.01.02.01.0001 - Banco	Despesa com Reformas	0001	001	11061		5.890,00
23/12/2021	2.01.01.01.01.0001 - Fornecedores Diversos	Vr. ref a prov de Despesa com Folha de Pagamento 10	0001	001	11062	2.810,00	
23/12/2021	1.01.01.02.01.0001 - Banco	Vr. ref a prov de Despesa com Folha de Pagamento 10	0001	001	11062		2.810,00
<b>Totais do dia 23:</b>						<b>8.700,00</b>	<b>8.700,00</b>
27/12/2021	1.01.15.01.01.0001 - Mercadorias para Revenda	Vr. ref a compra de mercadorias pra revenda Conf. NF-e 000005593	0001	001	10898	2.166,00	
27/12/2021	2.01.01.01.01.0019 - LIMPOLAR INDUSTRIA E COMERCIO EIRELI	Vr. ref a compra de mercadorias pra revenda Conf. NF-e 000005593	0001	001	10898		2.166,00
27/12/2021	2.01.01.01.01.0001 - Fornecedores Diversos	Vr refer a pagamento de materias de consumo e utilizados na prestação de serviços	0001	001	11063	23.157,00	
27/12/2021	1.01.01.02.01.0001 - Banco	Vr refer a pagamento de materias de consumo e utilizados na prestação de serviços	0001	001	11063		23.157,00
27/12/2021	1.01.03.01.01.0001 - Clientes Diversos	Prov de Receitas de Prestações de Serviços comp.	0001	001	11064	69.852,36	
27/12/2021	3.01.01.01.01.0006 - Receita da Prestação de Serviços - Mercado Interno	Prov de Receitas de Prestações de Serviços comp.	0001	001	11064		69.852,36
27/12/2021	3.01.01.07.01.0028 - Multas	Despeass com multas RFB	0001	001	11065	18.790,00	
27/12/2021	1.01.01.02.01.0001 - Banco	Despeass com multas RFB	0001	001	11065		18.790,00
27/12/2021	3.01.01.07.01.0041 - Despesa com Viagens, Diárias e Ajuda de Custos	Despasas com Viagens e Hospedagens e custos	0001	001	11068	9.670,00	
27/12/2021	1.01.01.02.01.0001 - Banco						

Continua...

511  
19/23

Livro Diário Nº. 4

Folha: 44

Empresa: HENRY F R M DE ARAUJO TECNOLOGIA EIRELI - CNPJ: 14.809.336/0001-04

Fortes Contábil 6.187.1

Período: 01/01/2021 a 31/12/2021

Endereço: AV NOVA BRASÍLIA, Complemento: , N.º: 75,

Bairro: POEIRAQ, Cidade: Vitória do Mearim, Estado: MA, CEP: 65350000, Telefone: (96) 81248976

Data	Conta	Histórico	Estab	Centro	Chave	Débito	Crédito
		Despesas com Viagens e Hospedagens e custos	0001	001	11066		9.870,00
27/12/2021	2.01.01.01.01.0001	- Fornecedores Diversos					
		Vr refer a pagamento de materias de consumo e utilizados na prestação de serviços	0001	001	11067	39.756,00	
27/12/2021	1.01.01.02.01.0001	- Banco					
		Vr refer a pagamento de materias de consumo e utilizados na prestação de serviços	0001	001	11067		39.756,00
<b>Totais do dia 27:</b>						<b>163.591,36</b>	<b>163.591,36</b>
28/12/2021	3.01.01.07.01.0071	- Despesas C/Cartório					
		despesa com cartorios	0001	001	11068	4.890,00	
28/12/2021	1.01.01.02.01.0001	- Banco					
		despesa com cartorios	0001	001	11068		4.890,00
28/12/2021	3.01.01.07.01.0003	- Ordenados, Salários, Gratif e Outras Remunera a Empregados					
		Despesa com salarios em 2021	0001	001	11069	18.700,00	
28/12/2021	2.01.01.03.01.0010	- Salários a Pagar					
		Despesa com salarios em 2021	0001	001	11069		18.700,00
28/12/2021	2.01.01.03.01.0010	- Salários a Pagar					
		Despesas com salarios a pagar de 2021	0001	001	11070	18.700,00	
28/12/2021	1.01.01.02.01.0001	- Banco					
		Despesas com salarios a pagar de 2021	0001	001	11070		18.700,00
28/12/2021	3.01.01.03.02.0050	- Despesas com Treinamento de Pessoal					
		Despesa com treinamentos	0001	001	11071	8.000,00	
28/12/2021	1.01.01.02.01.0001	- Banco					
		Despesa com treinamentos	0001	001	11071		8.000,00
28/12/2021	2.01.01.01.01.0001	- Fornecedores Diversos					
		Vr ref a pag de Materiais para Revenda	0001	001	11101	158.975,00	
28/12/2021	1.01.01.02.01.0001	- Banco					
		Vr ref a pag de Materiais para Revenda	0001	001	11101		158.975,00
28/12/2021	2.01.01.01.01.0001	- Fornecedores Diversos					
		Vr ref a pag de Materiais para Revenda	0001	001	11102	79.542,00	
28/12/2021	1.01.01.02.01.0001	- Banco					
		Vr ref a pag de Materiais para Revenda	0001	001	11102		79.542,00
28/12/2021	1.07.00.01.01.0001	- Clientes Diversos					
		Vr ref. a Prov. de Receitas de Venda de Mercadorias	0001	001	11105	236.514,00	
28/12/2021	3.01.01.01.01.0006	- Receita da Prestação de Serviços - Mercado Interno					
		Vr ref. a Prov. de Receitas de Venda de Mercadorias	0001	001	11105		236.514,00
28/12/2021	1.01.03.01.01.0001	- Clientes Diversos					
		Vr ref. a Prov. de Receitas de Venda de Mercadorias	0001	001	11106	187.056,00	
28/12/2021	3.01.01.01.01.0006	- Receita da Prestação de Serviços - Mercado Interno					
		Vr ref. a Prov. de Receitas de Venda de Mercadorias	0001	001	11106		187.056,00
<b>Totais do dia 28:</b>						<b>712.377,00</b>	<b>712.377,00</b>
29/12/2021	1.01.15.01.01.0001	- Mercadorias para Revenda					
		Vr. ref a compra de mercadorias pra revenda Conf. NF-e 000029397	0001	001	10899	20.400,00	
29/12/2021	2.01.01.01.01.0005	- R V COMERCIO EIRELI					
		Vr. ref a compra de mercadorias pra revenda Conf. NF-e 000029397	0001	001	10899		20.400,00
29/12/2021	2.01.01.01.01.0001	- Fornecedores Diversos					

Continua...

512  
19/99

**Livro Diário Nº. 4**

Folha: 45

Empresa: HENRY F R M DE ARAUJO TECNOLOGIA EIRELI - CNPJ: 14.809.336/0001-04

Fortes Contábil 6.187,1

Período: 01/01/2021 a 31/12/2021

Endereço: AV NOVA BRASÍLIA, Complemento: , N.º 75,

Bairro: POEIRA, Cidade: Vitória do Mearim, Estado: MA, CEP: 65350000, Telefone: (98) 81246976

Data	Conta	Histórico	Estab	Centro	Chave	Débito	Crédito
		Vr refer a pagamento de materias de consumo e utilizados na prestação de serviços	0001	001	11072	9.158,00	
29/12/2021	1.01.01.02.01.0001 - Banco						
		Vr refer a pagamento de materias de consumo e utilizados na prestação de serviços	0001	001	11072		9.158,00
<b>Totais do dia 29:</b>						<b>29.558,00</b>	<b>29.558,00</b>
30/12/2021	3.01.01.07.01.0001 - Assessoria Jurídica						
		Despesas de Assessoria Jurídicas em 2021	0001	001	11073	10.257,00	
30/12/2021	1.01.01.02.01.0001 - Banco						
		Despesas de Assessoria Jurídicas em 2021	0001	001	11073		10.257,00
<b>Totais do dia 30:</b>						<b>10.257,00</b>	<b>10.257,00</b>
31/12/2021	1.01.03.01.01.0001 - Clientes Diversos						
		Prov de Receitas de Prestações de Serviços comp.	0001	001	11074	44.263,00	
31/12/2021	3.01.01.01.01.0005 - Receita de Revenda de Mercadorias no Mercado Interno						
		Prov de Receitas de Prestações de Serviços comp.	0001	001	11074		44.263,00
31/12/2021	1.01.01.02.01.0001 - Banco						
		Vlr ref. a recebimento de Clientes - Mercadorias	0001	001	11075	41.000,00	
31/12/2021	1.01.03.01.01.0001 - Clientes Diversos						
		Vlr ref. a recebimento de Clientes - Mercadorias	0001	001	11075		41.000,00
31/12/2021	3.01.01.01.03.0007 - Imposto Federais						
		Vlr ref. a Receitas de Mercadorias Revendidas 12	0001	001	11076	613,00	
31/12/2021	2.01.01.03.03.0010 - Imposto RFB a Recolher						
		Vlr ref. a Receitas de Mercadorias Revendidas 12	0001	001	11076		613,00
31/12/2021	3.01.01.07.01.0024 - Aluguéis						
		Rec.aluguel ref. 12	0001	001	11077	1.500,00	
31/12/2021	2.01.01.17.01.0005 - Aluguéis a Pagar						
		Rec.aluguel ref. 12	0001	001	11077		1.500,00
31/12/2021	2.01.01.17.01.0005 - Aluguéis a Pagar						
		Pg.aluguéis ref. 09 10 11 12	0001	001	11078	6.000,00	
31/12/2021	1.01.01.02.01.0001 - Banco						
		Pg.aluguéis ref. 09 10 11 12	0001	001	11078		6.000,00
31/12/2021	1.01.01.02.01.0001 - Banco						
		Vlr ref. a recebimento de Clientes - Mercadorias	0001	001	11080	28.560,00	
31/12/2021	1.01.03.01.01.0001 - Clientes Diversos						
		Vlr ref. a recebimento de Clientes - Mercadorias	0001	001	11080		28.560,00
31/12/2021	3.01.01.07.01.0068 - Assessoria Contábil						
		Despesa com Contabilidade 2021	0001	001	11081	6.300,00	
31/12/2021	1.01.01.02.01.0001 - Banco						
		Despesa com Contabilidade 2021	0001	001	11081		6.300,00
31/12/2021	3.01.01.07.01.0008 - Serviços Prestados Pessoa Física sem Vínculo Empregatício						
		Despesas de 2020 com prestação de serviços e mão de obras	0001	001	11082	8.500,00	
31/12/2021	1.01.01.02.01.0001 - Banco						

Continua...



583  
19/12

Livro Diário Nº. 4

Empresa: HENRY F R M DE ARAUJO TECNOLOGIA EIRELI - CNPJ: 14.809.336/0001-04  
 Período: 01/01/2021 a 31/12/2021  
 Endereço: AV NOVA BRASILIA, Complemento: , N.º: 75,  
 Bairro: POEIRAQ, Cidade: Vitória do Mearim, Estado: MA, CEP: 65360000, Telefone: (98) 81246976

Folha: 46  
 Fortes Contábil 6.187.1

Data	Conta	Histórico	Estab	Centro	Chave	Débito	Crédito
		Despesas de 2020 com prestação de serviços e mso de obras	0001	001	11082		8.500,00
31/12/2021	1.01.03.01.01.0001	Clientes Diversos					
		Prov de Receitas de Prestações de Serviços comp.	0001	001	11083	18.900,00	
31/12/2021	3.01.01.01.01.0005	Receita da Revenda de Mercadorias no Mercado Interno					
		Prov de Receitas de Prestações de Serviços comp.	0001	001	11083		18.900,00
31/12/2021	2.01.01.01.01.0001	Fornecedores Diversos					
		Vr ref. a recebimento de Clientes - Mercadorias	0001	001	11084	44.250,00	
31/12/2021	1.01.01.02.01.0001	Banco					
		Vr ref. a recebimento de Clientes - Mercadorias	0001	001	11084		44.250,00
31/12/2021	3.01.01.03.03.0001	Custo das Mercadorias Revendidas					
		Custo de mercadorias pra revenda	0001	001	11088	241.856,00	
31/12/2021	1.01.15.01.01.0001	Mercadorias para Revenda					
		Custo de mercadorias pra revenda	0001	001	11088		241.856,00
31/12/2021	3.01.01.01.01.0005	Receita da Revenda de Mercadorias no Mercado Interno					
		Vr encerramento do exercicio 2021	0001	001	11123	558.499,66	
31/12/2021	3.01.01.01.01.0006	Receita da Prestação de Serviços - Mercado Interno					
		Vr encerramento do exercicio 2021	0001	001	11123	2.400.127,26	
31/12/2021	6.01	Apuração do Exercício					
		Vr encerramento do exercicio 2021	0001	001	11123	2.816,00	
31/12/2021	6.01	Apuração do Exercício					
		Vr encerramento do exercicio 2021	0001	001	11123	3.646,00	
31/12/2021	6.01	Apuração do Exercício					
		Vr encerramento do exercicio 2021	0001	001	11123	4.890,00	
31/12/2021	6.01	Apuração do Exercício					
		Vr encerramento do exercicio 2021	0001	001	11123	5.890,00	
31/12/2021	6.01	Apuração do Exercício					
		Vr encerramento do exercicio 2021	0001	001	11123	6.300,00	
31/12/2021	6.01	Apuração do Exercício					
		Vr encerramento do exercicio 2021	0001	001	11123	8.000,00	
31/12/2021	6.01	Apuração do Exercício					
		Vr encerramento do exercicio 2021	0001	001	11123	8.500,00	
31/12/2021	6.01	Apuração do Exercício					
		Vr encerramento do exercicio 2021	0001	001	11123	9.870,00	
31/12/2021	6.01	Apuração do Exercício					
		Vr encerramento do exercicio 2021	0001	001	11123	10.267,00	
31/12/2021	6.01	Apuração do Exercício					
		Vr encerramento do exercicio 2021	0001	001	11123	13.340,00	
31/12/2021	6.01	Apuração do Exercício					
		Vr encerramento do exercicio 2021	0001	001	11123	17.862,00	
31/12/2021	6.01	Apuração do Exercício					
		Vr encerramento do exercicio 2021	0001	001	11123	18.700,00	
31/12/2021	6.01	Apuração do Exercício					
		Vr encerramento do exercicio 2021	0001	001	11123	18.790,00	
31/12/2021	6.01	Apuração do Exercício					
		Vr encerramento do exercicio 2021	0001	001	11123	19.500,00	
31/12/2021	6.01	Apuração do Exercício					
		Vr encerramento do exercicio 2021	0001	001	11123	31.258,00	
31/12/2021	6.01	Apuração do Exercício					

Continua...

514  
19/23  
Rubrica

**Livro Diário Nº. 4**

Folha: 47

Empresa: HENRY F R M DE ARAUJO TECNOLOGIA EIRELI - CNPJ: 14.809.336/0001-04

Fortes Contábil 6.187.1

Período: 01/01/2021 a 31/12/2021

Endereço: AV NOVA BRASÍLIA, Complemento: , N.º 75,

Bairro: POEIRA, Cidade: Vitória do Mearim, Estado: MA, CEP: 85350000, Telefone: (98) 81246976

Data	Conta	Histórico	Estab	Centro	Chave	Débito	Crédito
		Vr. encerramento do exercício 2021	0001	001	11123	203.103,00	
31/12/2021	6.01 - Apuração do Exercício						
		Vr. encerramento do exercício 2021	0001	001	11123	233.377,30	
31/12/2021	6.01 - Apuração do Exercício						
		Vr. encerramento do exercício 2021	0001	001	11123	385.421,25	
31/12/2021	8.01 - Apuração do Exercício						
		Vr. encerramento do exercício 2021	0001	001	11123	547.461,80	
31/12/2021	6.01 - Apuração do Exercício						
		Vr. encerramento do exercício 2021	0001	001	11123	683.320,00	
31/12/2021	6.01 - Apuração do Exercício						
		Vr. encerramento do exercício 2021	0001	001	11123	716.235,57	
31/12/2021	2.07.07.01.01.0001 - Lucros Acumulados e/ou Saldo à Disposição da Assembléia						
		Vr. encerramento do exercício 2021	0001	001	11123		547.461,80
31/12/2021	3.01.01.01.03.0007 - Imposto Federais						
		Vr. encerramento do exercício 2021	0001	001	11123		203.103,00
31/12/2021	3.01.01.03.02.0050 - Despesas com Treinamento de Pessoal						
		Vr. encerramento do exercício 2021	0001	001	11123		8.000,00
31/12/2021	3.01.01.03.03.0001 - Custo das Mercadorias Revendidas						
		Vr. encerramento do exercício 2021	0001	001	11123		683.320,00
31/12/2021	3.01.01.03.05.0001 - Custo dos Serviços Vendidos						
		Vr. encerramento do exercício 2021	0001	001	11123		385.421,25
31/12/2021	3.01.01.03.06.0001 - Material Aplicado na Produção de Serviços						
		Vr. encerramento do exercício 2021	0001	001	11123		716.235,57
31/12/2021	3.01.01.03.06.0012 - FGTS						
		Vr. encerramento do exercício 2021	0001	001	11123		3.645,00
31/12/2021	3.01.01.03.06.0022 - Despesa com Combustível						
		Vr. encerramento do exercício 2021	0001	001	11123		17.852,00
31/12/2021	3.01.01.03.06.0040 - Ordenados, Salários e Gratificações						
		Vr. encerramento do exercício 2021	0001	001	11123		31.258,00
31/12/2021	3.01.01.07.01.0003 - Ordenados, Salários, Gratif e Outras Remuner a Empregados						
		Vr. encerramento do exercício 2021	0001	001	11123		18.700,00
31/12/2021	3.01.01.07.01.0008 - Serviços Prestados Pessoa Física sem Vínculo Empregatício						
		Vr. encerramento do exercício 2021	0001	001	11123		8.500,00
31/12/2021	3.01.01.07.01.0012 - INSS - Previdência Social						
		Vr. encerramento do exercício 2021	0001	001	11123		2.916,00
31/12/2021	3.01.01.07.01.0024 - Aluguéis						
		Vr. encerramento do exercício 2021	0001	001	11123		19.500,00
31/12/2021	3.01.01.07.01.0025 - Despesas com Veículos e de Conservação de Bens e Instalações						
		Vr. encerramento do exercício 2021	0001	001	11123		13.340,00
31/12/2021	3.01.01.07.01.0029 - Multas						
		Vr. encerramento do exercício 2021	0001	001	11123		18.790,00
31/12/2021	3.01.01.07.01.0035 - Despesa como Locação de Veículos e Maquinas Pesadas						
		Vr. encerramento do exercício 2021	0001	001	11123		233.377,30
31/12/2021	3.01.01.07.01.0041 - Despesa com Viagens, Diárias e Ajuda de Custos						
		Vr. encerramento do exercício 2021	0001	001	11123		9.870,00
31/12/2021	3.01.01.07.01.0061 - Assessoria Jurídica						
		Vr. encerramento do exercício 2021	0001	001	11123		10.257,00
31/12/2021	3.01.01.07.01.0068 - Assessoria Contábil						
		Vr. encerramento do exercício 2021	0001	001	11123		6.300,00
31/12/2021	3.01.01.07.01.0071 - Despesas C/ Cartório						
		Vr. encerramento do exercício 2021	0001	001	11123		4.860,00
31/12/2021	3.01.01.07.01.0073 - Fretes						
		Vr. encerramento do exercício 2021	0001	001	11123		5.890,00
31/12/2021	6.01 - Apuração do Exercício						

Continua...

515  
19/23  
P

**Livro Diário Nº. 4**

Empresa: HENRY F R M DE ARAUJO TECNOLOGIA EIRELI - CNPJ: 14.809.336/0001-04  
Período: 01/01/2021 a 31/12/2021  
Endereço: AV NOVA BRASILIA, Complemento: , N.º: 75,  
Bairro: POEIRAO, Cidade: Vitória do Mearim, Estado: MA, CEP: 85350000, Telefone: (98) 81246976

Folha: 48  
Folhas Contábil 6.187,1

Data	Conta	Histórico	Estab	Centro	Chave	Débito	Crédito
		Vr. encerramento do exercício 2021	0001	001	11123		558.499,66
31/12/2021	6.01 - Apuração do Exercício	Vr. encerramento do exercício 2021	0001	001	11123		2.400.127,26
<b>Totais do dia 31:</b>						<b>6.358.995,84</b>	<b>6.358.995,84</b>
<b>Totais do mês de Dezembro:</b>						<b>11.154.731,32</b>	<b>11.154.731,32</b>



516  
 19/12  
 P

**Balanco Patrimonial**

Folha: 49

Empresa: HENRY F R M DE ARAUJO TECNOLOGIA EIRELI - CNPJ: 14.808.336/0001-04  
 Endereço: AV NOVA BRASILIA, Complemento: , N.º: 75,  
 Bairro: POEIRAÇO, Cidade: Vitória do Mearim, Estado: MA, CEP: 65350000, Telefone: (98) 81246976  
 NIRE: 21800050979 - Data: 28/11/2009

Fortes Contábil 6.167.1

Conta	Descrição	31/12/2021
1	*** Ativo ***	2.202.805,75 D
1.01	Ativo Circulante	1.915.266,76 D
1.01.01	Disponibilidades	293.978,63 D
1.01.01.01	Numerários em Espécie	8.000,00 D
1.01.01.01.01	Caixa Geral	8.000,00 D
1.01.01.01.01.0001	Caixa	8.000,00 D
1.01.01.02	Bancos	285.978,63 D
1.01.01.02.01	Contas Correntes	285.978,63 D
1.01.01.02.01.0001	Banco	285.978,63 D
1.01.03	Clientes	505.159,91 D
1.01.03.01	Clientes Nacionais	505.159,91 D
1.01.03.01.01	Duplicatas a Receber	505.159,91 D
1.01.03.01.01.0001	Clientes Diversos	446.214,80 D
1.01.03.01.01.0005	PREFEITURA MUNICIPAL DE SAO JOAO DO CARU	12.233,00 D
1.01.03.01.01.0006	PREFEITURA MUNICIPAL DE RAPOSA	23.875,00 D
1.01.03.01.01.0008	ACM COMERCIO E SERVICOS LTDA	19.766,00 D
1.01.03.01.01.0009	PREFEITURA MUNICIPAL DE BOM JARDIM	3.052,11 D
1.01.15	Estoques	1.116.128,21 D
1.01.15.01	Estoques em Estabelecimentos Próprios	1.116.128,21 D
1.01.15.01.01	Estoque de Mercadorias	1.116.128,21 D
1.01.15.01.01.0001	Mercadorias para Revenda	1.116.128,21 D
1.07	Ativo não Circulante	267.539,00 D
1.07.00	Realizável a Longo Prazo	236.514,00 D
1.07.00.01	Clientes	236.514,00 D
1.07.00.01.01	Clientes Nacionais	236.514,00 D
1.07.00.01.01.0001	Clientes Diversos	236.514,00 D
1.07.04	Imobilizado	51.025,00 D
1.07.04.01	Bens em Operação	51.025,00 D
1.07.04.01.01	Bens Utilizados na Produção e/ou Prestação de Serviços	51.025,00 D
1.07.04.01.01.0005	Móveis, Utensílios e Instalações Comerciais	51.025,00 D
2	*** Passivo ***	2.202.805,75 C
2.01	Passivo Circulante	1.205.343,95 C
2.01.01	Obrigações de Curto Prazo	1.205.343,95 C
2.01.01.01	Fornecedores	1.000.383,95 C
2.01.01.01.01	Fornecedores Nacionais	1.000.383,95 C
2.01.01.01.01.0001	Fornecedores Diversos	15.960,44 C
2.01.01.01.01.0002	TECNO INDUSTRIA E COMERCIO DE COMPUTADOR	196.623,48 C
2.01.01.01.01.0003	MARTINS COM SERV DISTR SA	12.607,02 C
2.01.01.01.01.0005	R V COMERCIO EIRELI	112.767,64 C
2.01.01.01.01.0006	BR ELETRON PARA COMERCIAL LTDA	7.907,98 C
2.01.01.01.01.0007	COMERCIAL FERRONORTE LTDA-F4	2.204,60 C

Data de Encerramento: 31/12/2021

Valor de Ativo e Passivo: R\$ 2.202.805,75 (Dois Milhões Duzentos e Dois Mil Oitocentos e Cinco Reais e Setenta e Cinco Centavos).

Vitória do Mearim-MA, 31 de Dezembro de 2021

HENRY FELIPE RODRIGUES MONTEIRO DE A  
 CPF 616.080.684-04  
 TITULAR

WANDSON JONATH BARROS  
 CONTADOR  
 CPF 025.756.283 - 42  
 CRC 014516/D

Continua...

519  
19/23  
P

## Balanco Patrimonial

Folha: 50

Empresa: HENRY F R M DE ARAUJO TECNOLOGIA EIRELI - CNPJ: 14.809.336/0001-04  
 Endereço: AV NOVA BRASLIA, Complemento: , N.º: 75,  
 Bairro: POEIRAÓ, Cidade: Vitória do Mearim, Estado: MA, CEP: 65350000, Telefone: (86) 81246976  
 NIRE: 21600050979 - Data: 28/11/2009

Fortes Contábil 6.167.1

Conta	Descrição	31/12/2021
2.01.01.01.01.0008	JR COMERCIO ATAC DE PRODUTOS DE HIGIENE	9.911,00 C
2.01.01.01.01.0010	MENDES & LAGES LTDA	99.206,93 C
2.01.01.01.01.0011	DISTRIBUIDORA ADAUTO CARVALHO LTDA (DIMA)	78.508,06 C
2.01.01.01.01.0012	DARLAN CHAVES NUNES COMERCIO EIRELI	1.686,24 C
2.01.01.01.01.0014	B M DA CRUZ	52.974,33 C
2.01.01.01.01.0018	QUEIROZ PAPEIS EIRELI	31.512,80 C
2.01.01.01.01.0017	COMERCIAL ROFE LTDA (M-MA)	183.156,47 C
2.01.01.01.01.0018	CASAS SAMPAIO EIRELI - VTM 24	34.390,00 C
2.01.01.01.01.0019	LIMPOLAR INDUSTRIA E COMERCIO EIRELI	21.350,06 C
2.01.01.01.01.0020	DC DISTRIBUIDORA DE EQUIPAMENTOS DE TELE	446,00 C
2.01.01.01.01.0021	ATACADAO SAO JOAO LTDA	138.062,81 C
2.01.01.03	Obrigações Trabalhistas, Previdenciárias e Fiscais	203.950,00 C
2.01.01.03.01	Obrigações Trabalhistas e Previdenciárias	37.819,00 C
2.01.01.03.01.0001	INSS a Recolher	2.916,00 C
2.01.01.03.01.0002	FGTS a Recolher	3.846,00 C
2.01.01.03.01.0010	Salários a Pagar	31.258,00 C
2.01.01.03.03	Obrigações Fiscais	166.131,00 C
2.01.01.03.03.0010	Imposto RFB a Recolher	166.131,00 C
2.01.01.17	Outras Contas	1.000,00 C
2.01.01.17.01	Outras Obrigações	1.000,00 C
2.01.01.17.01.0005	Aluguéis a Pagar	1.000,00 C
2.07	Patrimônio Líquido	547.461,80 C
2.07.01	Capital Realizado	450.000,00 C
2.07.01.01	Capital Social	450.000,00 C
2.07.01.01.01	Capital Social de Domiciliados e Residentes no País	450.000,00 C
2.07.01.01.01.0001	Capital Subscrito de Domiciliados e Residentes no País	450.000,00 C
2.07.07	Outras Contas	547.461,80 C
2.07.07.01	Outras Contas	547.461,80 C
2.07.07.01.01	Lucros Acumulados	547.461,80 C
2.07.07.01.01.0001	Lucros Acumulados e/ou Saldo à Disposição da Assembléia	547.461,80 C

Data de Encerramento: 31/12/2021

Valor de Ativo e Passivo: R\$ 2.202.805,75 (Dois Milhões Duzentos e Dois Mil Oitocentos e Cinco Reais e Setenta e Cinco Centavos).

Vitória do Mearim-MA, 31 de Dezembro de 2021

HENRY FELIPE RODRIGUES MONTEIRO DE A.  
 CPF 616.080.684-04  
 TITULAR

WANDSON JONATH BARROS  
 CONTADOR  
 CPF 025.756.283 - 42  
 CRC 014516/O

518  
19/23  
p

### Demonstração do Resultado do Exercício

Folha: 51

Empresa: HENRY F R M DE ARAUJO TECNOLOGIA EIRELI - CNPJ: 14.809.336/0001-04  
NIRE: 21600050979 - Data: 28/11/2009

Fortes Contábil 6.187.1

Estabelecimentos: Todos; Centros de Resultado: Todos

Endereço: AV NOVA BRASÍLIA, Complemento: , N.º 75,

Bairro: POEIRAQ, Cidade: Vitória do Mearim, Estado: MA, CEP: 65350000, Telefone: (95) 81246976

Conta	Descrição	01/01/2021	31/12/2021
(+) 010	Receita Bruta Operacional	2.958.626,92	2.958.626,92
010.01	Faturamento Prod. Merc. e Serviços	2.958.626,92	2.958.626,92
010.01.02	Vendas de Mercadorias	558.499,66	558.499,66
010.01.03	Vendas de Serviços	2.400.127,26	2.400.127,26
(-) 020	Deduções da Receita	203.103,00	203.103,00
020.01	Impostos Faturados	203.103,00	203.103,00
020.01.05	Simplex	203.103,00	203.103,00
(=) 030	Receita Líquida	2.755.523,92	2.755.523,92
(-) 040	Custo Mercad./Serv./Produtos Vendidos	1.855.731,82	1.855.731,82
040.01	Custo dos Produtos Vendidos	8.000,00	8.000,00
040.02	Custo das Mercadorias Revendidas	693.320,00	693.320,00
040.03	Custo dos Serviços Prestados	1.154.411,82	1.154.411,82
(=) 060	Lucro Bruto	899.792,10	899.792,10
(-) 070	Despesas Operacionais	352.330,30	352.330,30
070.01	Despesas Administrativas	352.330,30	352.330,30
(=) 110	Res. Antes das Participações e Contrib.	547.461,80	547.461,80
(=) 150	Res. Antes Imp.Renda e Contrib. Social	547.461,80	547.461,80
(=) 200	Resultado Líquido do Exercício	547.461,80	547.461,80

Vitória do Mearim-MA, 31 de Dezembro de 2021

HENRY FELIPE RODRIGUES MONTEIRO DE A  
CPF 616.080.684-04  
TITULAR

WANDSON JONATH BARROS  
CONTADOR  
CPF 025.756.283 - 42  
CRC 014516/O



519  
19/12  
/

## Notas Explicativas das Demonstrações Contábeis em 31/12/2021

Empresa: HENRY F R M DE ARAUJO TECNOLOGIA EIRELI - CNPJ: 14.809.336/0001-04  
Endereço: AV NOVA BRASÍLIA, Complemento: , N.º: 75,  
Bairro: POEIRAÇO, Cidade: Vitória do Mearim, Estado: MA, CEP: 65350000, Telefone: (98) 81248976  
NIRE: 21600050979 - Data: 28/11/2009

Folha: 52  
Fortes Contábil 8.187,1

### Nota 1 - Contexto Operacional

H M PRODUTOS E SERVIÇOS - Empresa Maranhense: HENRY F R M DE ARAUJO TECNOLOGIA EIRELI, Empresa Individual de Responsabilidade Limitada - EIRELI é aquela constituída por uma única pessoa titular da totalidade do capital social valor em R\$ 450.000,00, devidamente integralizado, personalidade jurídica de direito privado, patrimônio e receitas próprios, autonomia gerencial, patrimonial, orçamentária e financeira, tem sede e foro na cidade de Vitória do Mearim, Interior do Estado do Maranhão, jurisdição em todo território estadual e prazo de duração indeterminado.

### Nota 2 - Práticas Contábeis

#### 2.1 - Disponibilidades

Apresentação Demonstrações Contábeis, os valores contabilizados neste subgrupo representam moeda em caixa e depósitos à vista em conta bancária, bem como os recursos que possuem as mesmas características de liquidez de caixa e de disponibilidade imediata ou até 90 (noventa) dias e que estão sujeitos a insignificante risco de mudança de valor.

Saldo em 31.12.2021 - 293.978,63 D

#### 2.2 - Estoques

O termo "estoque" refere-se a todos os bens tangíveis mantidos para venda ou uso próprio no curso ordinário do negócio, bens em processo de produção para venda ou para uso próprio ou que se destinam ao consumo na produção de mercadorias para venda ou uso próprio.

Saldo em 31.12.2021 - 1.116.128,21 D

#### 2.3 - Créditos de Longo Prazo

São registradas nessa conta contábil os valores a pagar a fornecedores de bens ou serviços

#### 2.4 - Provisões

Estão apropriadas obedecendo ao regime de competência.

#### 2.5 - Ativo Circulante

O ativo circulante representa as disponibilidades financeiras, os bens e direitos que deverão ser convertidos em dinheiro, vendidos ou consumidos em um determinado ciclo de operações.

Saldo em 31.12.2021 - 1.915.268,75 D

#### 2.6 - Ativo Não Circulante

Ativo Não Circulante são bens de conservação duradoura, e não são destinados ao consumidor. Os maiores exemplos são os imobilizados: veículos, as máquinas e até mesmo os imóveis.

Saldo em 31.12.2021 - 287.539,00 D

#### 2.7 - Passivo Circulante

No grupo denominado "Passivo Circulante" são escrituradas as obrigações da entidade, inclusive financiamentos para aquisição de direitos do ativo não-circulante, quando se vencerem no exercício seguinte (prazo de 12 meses seguintes ao do balanço).

Saldo de 31.12.2021 - 1.205.343,95 C

#### 2.8 - Passivo Não Circulante

No grupo denominado "Passivo Não Circulante" são escrituradas as obrigações da entidade, inclusive financiamentos para aquisição de direitos do ativo não-circulante, quando se vencerem após o exercício seguinte. Normalmente tais obrigações correspondem a valores exigíveis a partir do 13º mês seguinte ao do exercício social.

Saldo em 31.12.2021 - 00,00 (exceto Patrimônio Líquido)

### Nota 3 - Patrimônio Líquido

#### 3.1 - Resultado do Exercício

Vitória do Mearim-MA, 31 de Dezembro de 2021

HENRY FELIPE RODRIGUES MONTEIRO DE A  
CPF 816.080.684-04  
TITULAR

WANDSON JONATH BARROS  
CONTADOR  
CPF 025.756.283 - 42  
CRC 014519/O

Continua...

Folha nº

520

Pres. nº

19/23

Subm. nº

1

**Notas Explicativas das Demonstrações Contábeis em 31/12/2021**

Empresa: HENRY F R M DE ARAUJO TECNOLOGIA EIRELI - CNPJ: 14.809.336/0001-04  
Endereço: AV NOVA BRASILIA, Complemento: , N.º: 75,  
Bairro: POEIRAO, Cidade: Vitória do Mearim, Estado: MA, CEP: 65350000, Telefone: (98) 81246976  
NIRE: 21600050978 - Data: 28/11/2009

Folha: 53

Fortes Contábil 5.167.1

O lucro do exercício de 2021 será incorporado ao Patrimônio Líquido em conformidade com as exigências legais.

Vitória do Mearim-MA, 31 de Dezembro de 2021

HENRY FELIPE RODRIGUES MONTEIRO DE A  
CPF 616.080.884-04  
TITULAR

WANDSON JONATH BARROS  
CONTADOR  
CPF 825.758.283 - 42  
CRC 014316/O

Fim

Folha nº 524  
Data 19/23  
Assinatura

### TERMO DE ENCERRAMENTO

Contém o presente livro 54 páginas, eletronicamente numeradas de 1 a 54 em uma via, todas elas já escrituradas e serviu como Livro Diário nº 004, referente ao período 01/01/2021 a 31/12/2021, com encerramento do exercício social em 31/12/2021, da firma HENRY F R M DE ARAUJO TECNOLOGIA EIRELI, estabelecida no(a) AV NOVA BRASILIA, nº 75, bairro POEIRAO, CEP 65350-000, cidade Vitória do Mearim, estado MA, inscrita no C.N.P.J. 14.809.336/0001-04 e registrada no(a) JUCEMA sob o nº 21600050979 por despacho de 28/11/2009.

Vitória do Mearim-MA, 31 de Dezembro de 2021

HENRY FELIPE RODRIGUES MONTEIRO DE A  
CPF 016.080.684-04  
TITULAR

WANDSON JONATH BARROS  
CONTADOR  
CPF 025.756.283 - 42  
CRC 01451670





## ASSINATURA ELETRÔNICA

Certificamos que o ato da empresa HENRY F R M DE ARAUJO TECNOLOGIA EIRELI consta assinado digitalmente por:

IDENTIFICAÇÃO DO(S) ASSINANTE(S)	
CPF/CNPJ	Nome
02575628342	WANDSON JONATH BARROS
61608068404	HENRY FELIPE RODRIGUES MONTEIRO DE ARAUJO

CERTIFICO A AUTENTICAÇÃO EM 18/05/2022 08:41 SOB Nº 20220619980.  
PROTOCOLO: 220619980 DE 17/05/2022. NIRE: 31600050979.  
HENRY F R M DE ARAUJO TECNOLOGIA EIRELI

**JUCEMA**

PLUMENCIO BRANDES NETO  
RESPONSÁVEL PELA AUTENTICAÇÃO  
SÃO LUÍS, 18/05/2022  
empresafacil.ma.gov.br



523  
18/05

### TERMO DE AUTENTICAÇÃO - LIVRO DIGITAL

Declaro exatos os Termos de Abertura e de Encerramento do Livro Digital com características abaixo, conferido e autenticado por Florencio Brandes Neto, sob a autenticidade nº 12206301665 em 18/05/2022, protocolo 220619980. Para validação de Autenticação dos Termos, deverá ser acessado o Portal de Serviços / verificação de documentos do Empreendedor (<http://www.empresafacil.ma.gov.br>) e informar o código de verificação.

Identificação de Empresa	
Nome Empresarial:	HENRY F R M DE ARAUJO TECNOLOGIA EIRELI
Número de Registro:	21600050979
CNPJ:	14809336000104
Município:	Vitória do Mearim

Identificação de Livro Digital	
Tipo de Livro:	DIÁRIO
Número de Ordem:	4
Período de Escrituração:	01/01/2021 - 31/12/2021

Assinante(s)	Nome	CRC/OAB
02575628342	WANDSON JONATH BARROS	MA014516
61608068404	HENRY FELIPE RODRIGUES MONTEIRO DE ARAUJO	

JUCEMA

CERTIFICO A AUTENTICAÇÃO EM 18/05/2022 08:41 SOB Nº 10220619980.  
PROTÓCOLO: 220619980 DE 17/05/2022. CÓDIGO DE VERIFICAÇÃO:  
12206301665. NIRE: 21600050979.  
HENRY F R M DE ARAUJO TECNOLOGIA EIRELI

FLORENCIO BRANDES NETO  
RESPONSÁVEL PELA AUTENTICAÇÃO  
SÃO LUÍS, 18/05/2022  
[empresafacil.ma.gov.br](http://empresafacil.ma.gov.br)

524  
19/23



**CONSELHO REGIONAL DE CONTABILIDADE DO ESTADO DO MARANHÃO  
CERTIDÃO DE HABILITAÇÃO PROFISSIONAL**

O **CONSELHO REGIONAL DE CONTABILIDADE DO ESTADO DO MARANHÃO** certifica que o(a) profissional identificado(a) no presente documento encontra-se habilitado para o exercício da profissão contábil.

**IDENTIFICAÇÃO DO REGISTRO**

NOME.....	: WANDSON JONATH BARROS
REGISTRO.....	: MA-014516/O-0
CATEGORIA.....	: CONTADOR
CPF.....	: ***.756.283-**

A falsificação deste documento constitui-se em crime previsto no Código Penal Brasileiro, sujeitando o autor à respectiva ação penal.

Emissão: MARANHÃO, 01/03/2023 as 08:29:52.  
Válido até: 30/05/2023.  
Código de Controle: 136128.

Para verificar a autenticidade deste documento consulte o site do CRCMA.



525  
19/03



**Município de Arari-MA**  
**Poder Executivo**  
**Secretaria de Administração e Gestão Financeira**

**ATESTADO DE CAPACIDADE TÉCNICA**

Atestamos, a pedido da interessada e para fins de prova, aptidão de desempenho e atestado de execução, que a empresa, **HENRY F R M DE ARAUJO TECNOLOGIA EIRELI – ME**; CNPJ: 14.809.336/0001-04 – Insc. Est.: 123749948 - Insc. Mun.: 109; Av. Carlos Raimundo Figueredo, 11, Manigituba – Vitória do Mearim – Maranhão; CEP: 65350-000 – Fone: (98) 99133 9922; E-m@il: hftec@hotmail.com, é nossa fornecedora dos seguintes produtos e prestadora dos seguintes serviços conforme descrição abaixo relacionado para esta autarquia, no período de **janeiro, 2015 até a presente data**, conforme especificação abaixo.

INFORMATICA – PRODUTOS E SERVIÇOS	
Adaptador wireless 300mbps	20
Assistencia técnica e manutenção em equipamentos de informática (computador, notebook e nobreaks)	250
Assistencia técnica e manutenção em equipamentos de reprografia laser (impressoras e multifuncionais)	185
Bateria Estacionaria – 100a – Nobreak + sistema	4
Caixa amplificada 120 a 200 watts	10
Cartucho para impressora multifuncional tipo gel	12
Cartucho para impressora multifuncional tipo laser Brother / Hp / Ricoh / Sharp	25
Cartucho para impressora multifuncional tipo tinta HP e EPSON	25
Cartucho toner para copiadora digital MP1500/MP1600/1118/1140D	25
Computador com placa mae on bord, proc. Intel core i3 3.0 ghz, 4gb de memoria ddr3	20
Computador com placa mae on bord, proc. Intel core i5 3.4 ghz, 8gb de memoria ddr3	15
Computador completo com processador intel atom 2gb e hd320gb	10
Computador de mesa AIO	25
Computador de mesa linux / positivo	35
Consertos de Nobreaks, Estabilizadores e Autotransformadores	35
Data show epson	10
Dvd-r 4,7gb/120min (cx) Cd-r 700mb/80min / Dvd-rw 4,7gb/120min (cx)	150
Estabilizador - cubic bmi	100
Hd externo de 500 gb toshiba	50
Hd externos 500gb / 1tb- Pendrives 8/16/32gb	30
Impressora laser (Brother, Samsung e HP)	13
Impressora laser monocromática, velocidade 42pp, resolução 1200 x 12000 duplex automático digitalização - dcpl5502dn - brother	20
Impressora tipo matricial epson	2
Locação de multifuncional laser (mono / color) – Brother – Unidade Vitória do Mearim	8 mono / 2 color
Locação de multifuncional laser (mono / color) – Brother – Unidade Santa Inês	6 mono / 2 color
Locação de multifuncional laser (mono / color) – Brother – Unidade São Luis	9 mono / 3 color



**Prefeitura Municipal de Arari**  
 CNPJ nº 06.242.846/0001-14  
 Av. Dr. João da Silva Lima, s/nº, Centro, Cep 65.480-000, Arari, Maranhão  
 Home Page: www.arari.ma.gov.br Telefone/Fax: (0\*\*98) 3453-1140





**Município de Arari-MA**  
**Poder Executivo**  
**Secretaria de Administração e Gestão Financeira**

Folha nº 526  
Pag. nº 19/23  
A

Manutenção de Equipamentos de cópias e impressão ( Laser e Jato de tinta)	75
Memória para notebook e desktop	6
Modem adsl	2
Modem roteador wireless 150mbps	2
Modulo isolador de 1.000va	8
Monitor tipo lcd de 18 polegadas	6
Monitor tipo led de 22 polegadas	6
Mouse optico	15
Mouse ps2	20
Mouse sem fio	5
Mouse usb	20
Multifuncional brother laser tipo	04
Multifuncional brother laser tipo dcp1512/mfc-l5902dw	04
Multifuncional tinta l375 com 4 cores – tanque de tinta externo tipo epson	10
No break (para computador) potência 1 kva tensão, entrada/ saída: bivolt, alarmes audiovisual, bateria interna, 01 selada, garantia mínima de 12 meses. - maxx power2 - bmi	100
Nobreak bivolt automático, 60 hz,/1000/1500/3000 va, 110v, 06 tomadas,com protetor	8
Notebook intel core i3 ou amd a10, memória ram, 4gb, ddr3, 1600 mhz, disco rígido, mínimo de 500 gb - positivo stilo xc7660	100
Notebooks 14" / 15.6 – i3/i5	6
Notebooks,14"hd de 500 gb, memória ram de 4 gb positivo	10
Principais serviços realizados em equipamentos de cópias e impressão tecnologia laser e jato de tinta; na sede e anexos: Manutenção, Conserto de fusão, Conserto de placa, Troca de cilindro, Conserto do tambor de imagem, Conserto de drum, Conserto da bandeja, Conserto de unidade laser, Troca de fusível, Troca de bateria, Reparo da fonte, Reparo do carregador, Conserto de placa, Conserto de cabeçote, Desbloqueio.	50
Projektor multimidia – Venda e reparo	3
Rádio 5ghz	5
Radio ubiquiti – nanostation	25
Recarga de cartuchos de toner (mono / color) - Brother / Samsung / Ricoh / HP	250
Recargas para cartucho de Impressora multifuncional tipo laser	50
Recargas para cartucho de tinta (Refil e Cartucho)	200
Roteador 4 saída 150mbps	10
Roteador 4 saída 300mbps	80
Tablet tab e 8gb 7" wi-fi - android 4.4 proc. Quad core câmera integrada - tab e samsung	100
Teclado usb / ps2 ABNT	105
Telefone VOip	10
Toner (cartuchos e refil) – Para equipamentos: Brother, HP, Samsung, Ricoh e Lexmark	35
Transformador tensao reversivel 110/200v, 1000/2000/3000va	65







Município de Arari-MA  
Poder Executivo  
Secretaria de Administração e Gestão Financeira

597  
19/23

MOBILIARIO E MATERIAL PERMANENTE

Armário de aço c/50 escaninhos para pasta AZ	un	8
Armário de aço c/50cm profundidade – 2,00m altura – Tipo PDDE	un	8
Armário de aço pequeno 02 portas com chaves, 1,98m	un	32
Armário de aço pequeno 02 portas com chaves, 1,98m colorido	un	12
Armário de aço pequeno 02 portas com chaves, 1,60m	un	32
Armário de aço pequeno 02 portas com chaves, 1,60m colorido	un	12
Armário de aço roupeiro c/ 04 vãos pitão/ p cadeado colorido	un	8
Armário de aço roupeiro c/ 04 vãos pitão/ p cadeado	un	8
Armário de aço roupeiro c/ 08 vãos pitão/ p cadeado colorido	un	8
Armário de aço roupeiro c/ 08 vãos pitão/ p cadeado	un	8
Armário de aço roupeiro c/ 12 vãos pitão/ p cadeado colorido	un	8
Armário de aço roupeiro c/ 12 vãos pitão/ p cadeado	un	8
Armário de aço roupeiro c/ 16 vãos pitão/ p cadeado colorido	un	8
Armário de aço roupeiro c/ 16 vãos pitão/ p cadeado	un	8
Armário de aço roupeiro c/ 02 vãos pitão/ p cadeado colorido	un	8
Armário de aço roupeiro c/ 02 vãos pitão/ p cadeado	un	8
Arquivo de aço com 04 gavetas para pasta suspensa	un	40
Arquivo de aço com 04 gavetas para pasta suspensa colorido	un	12
Arquivo de aço com 07 gavetas colorido– fichário	un	8
Arquivo de aço com 07 gavetas – fichário	un	8
Arquivo de aço com 03 gavetas colorido– fichário	un	8
Arquivo de aço com 03 gavetas – fichário	un	8
Bebedouro de coluna tipo garrafão	un	8
Bebedouro industrial com 02 torneiras, inox	un	20
Bebedouro industrial com 03 torneiras, inox	un	8
Bebedouro industrial com 06 torneiras, inox	un	8
Cadeira fixa polipropileno sem braço	un	100
Cadeira fixa polipropileno com braço	un	100
Cadeira fixa tecido	un	80
Cadeira secretária giratória, com regulagem de altura	un	40
Carteira escolar com prancheta em polipropileno.	un	300
Conjunto com mesa e cadeira escolar adulto.	un	520
Conjunto infantil escolar, com 06 (seis) cadeiras e 01 (uma) mesa	un	160
Condicionador de ar, tipo Split, 12.000 btu's		90
Condicionador de ar, tipo Split, 18.000 btu's		60
Condicionador de ar, tipo Split, 24.000 btu's		25
Condicionador de ar, tipo Split, 9.000 btu's		45
Condicionador de ar, tipo Split, 30.000 btu's		20
Condicionador de ar, tipo Split, 60.000 btu's		10



Prefeitura Municipal de Arari  
CNPJ nº 06.242.846/0001-14  
Av. Dr. João da Silva Lima, s/nº, Centro, Cep 65.480-000, Arari, Maranhão  
Home Page: [www.arari.ma.gov.br](http://www.arari.ma.gov.br) Telefone/Fax: (0\*\*98) 3453-1140





528  
19/29



Município de Arari-MA  
Poder Executivo  
Secretaria de Administração e Gestão Financeira

Estante de aço 05 prateleiras c/ reforço	un	60
Fogão industrial 02 (duas) bocas com forno	un	12
Fogão industrial 02 (duas) bocas sem forno	un	24
Fogão industrial 04 (quatro) bocas com forno	un	8
Fogão industrial 04 (quatro) bocas sem forno	un	8
Geladeira 220 litros	un	8
Longarina 04 lugares em polipropileno colorido	un	40
Mesa 1,20 – 02 gavetas mdf	un	16
Mesa para computador c/ teclado retrátil, espaço p/ cpu/ monitor/ imp.	un	16
Mesa para professor 1,00m s/ Gavetas	un	16
Mesa plástica quadrada, 04 pés, cor branca	un	40
Mesa professor 1,00 – aço – 02 gavetas	un	16
Mesa reunião retang p/ 08 pessoas est. metálica, tampo de 2,50m, mdf/mdp	un	4
Quadro escolar branco 2,00 x 1,00m	un	80
Ventilador de coluna - 50cm	un	24
Ventilador de parede - 50cm	un	24
Ventilador de parede - 60cm	un	48
Armário Vitrine, 02 portas, aço pintado Branco	un	16
Armário de 1980 x 700 mm aço 2 portas Branco	un	40
Arquivo, aço, 04 gavetas para pasta suspensa, trilho telescópico Branco	un	80
Microondas	Und	6
Liquidificadores Industriais e Domesticos	Und	25
Fragmentadoras de papel e CD	Und	03

Arari - MA, 03 de Janeiro de 2018.



DINI JAKSON MACHADO PRASERES  
802.937.193-49

Secretário Municipal de Administração e Gestão Financeiro

2º OFÍCIO DE ARARI - MA  
Reconheço por SEMELHANÇA a (s) firma(s) de  
Dini Jackson Machado Praseres  
Assinatura  
VÁLIDO SOMENTE COM O SELO DE FISCALIZAÇÃO  
ARARI - MA 03 / 01 / 2018  
EM TEST. DA VERDADE  
TABELA E OFÍCIO DE REGISTRO



Assinatura Autenticada  
e Ofício Extrajudicial de  
Arari - MA



Prefeitura Municipal de Arari  
CNPJ nº 06.242.846/0001-14  
Av. Dr. João da Silva Lima, s/nº, Centro, Cep 65.480-000, Arari, Maranhão  
Home Page: www.arari.ma.gov.br Telefone/Fax: (0\*\*98) 3453-1140





**PREFEITURA MUNICIPAL DE MONÇÃO**

CNPJ: 06.190.243/0001-16 – Fone: (98) 3664-4344

Praça Presidente Kennedy, s/nº, Centro – Monção/MA CEP: 65.360-000

529  
18/23

**ATESTADO DE CAPACIDADE TÉCNICA**

Atestamos, a pedido da interessada e para fins de prova, aptidão de desempenho e atestado de execução, que a empresa, **HENRY F R M DE ARAUJO TECNOLOGIA EIRELI – ME**, CNPJ: 14.809.336/0001-04; Av. Carlos Raimundo Figueiredo, 11 - Manigituba, Vitoria do Mearim, MA - CEP: 65350000 - Fone: 98991339922; E-mail:hftec@hotmail.com, Vitória do Mearim – Maranhão, é **nosso fornecedor**, e registramos ainda, que as prestações dos serviços e/ou fornecimento, abaixo referidos apresentaram bom desempenho operacional, tendo a empresa cumprido fielmente com suas obrigações, nada constando que a desabone técnica e comercialmente, até a presente data.

ITEM	DESCRIÇÃO DOS PRODUTOS	UN.	QTD
1.	BIOMBO PLUMBÍFERO (AÇO OU ALUMÍNIO). Tipo curvo. Estrutura aço ou alumínio. Espessura de 02mm. – MODELO MÓVEIS	Und	1
2.	ESFIGMOMANÔMETRO ADULTO. Material de confecção tecido em algodão. Braçadeira / fecho em velcro. - PREMIUM	Und	1
3.	ULTRASSOM ODONTOLÓGICO (digital). Jato de bicarbonato Integrado. Modo de operação digital. Possuindo caneta / transdutor do ultra-som autoclavável.	Und	1
4.	AMALGAMADOR ODONTOLÓGICO. Tipo capsular. Modo de operação digital. - VIBRAMAT	Und	1
5.	CADEIRA ODONTOLÓGICA COMPLETA (equipo / sugador / refletor). Comando pedal. Cuba porcelana / cerâmica. Unidade auxiliar uma ponta. Com seringa triplice. Não possui caneta de rotação, contra ângulo, peça reta e micro motor. Equipo acoplado pneumático. Refletor multifocal (mais de uma intensidade). Até 3 (três) terminais. Cabeceira biarticulada. - DENTEMED	Und	1
6.	MESA DE EXAMES (aço / ferro pintado – suporte para papel). Posição do leito fixo. Material de construção aço / ferro pintado. Acessórios suporte para papel. – MODELO MÓVEIS	Und	1
7.	AR CONDICIONADO SPLIT. Capacidade 9.000 BTUs. Tipo Split. Função quente e frio. - ELBRUS	Und	1
8.	CÂMARA PARA CONSERVAÇÃO DE IMUNOBIOLOGICOS (aço / ferro pintado). Não possui Sistema de Registro de Dados. Sistema de Emergência (Bateria / No Break) de no mínimo de 24 horas. Gabinete externo material de confecção aço / ferro pintado. Gabinete interno material de confecção polipropileno. Temperatura entre +2°C e +8°C. Porta vidro duplo. Capacidade mínimo de 120 litros vertical. Sem discador de emergência. Com circulação de ar forçado e contra porta. - ELBER	Und	1
9.	BALDE A PEDAL / POLIPROPILENO, DE 30 (trinta) ATÉ 49 (quarenta e nove) LITROS. - PLASCOM	Und	1
10.	AUTOCLAVE HORIZONTAL DE MESA, ATÉ 75 (setenta e cinco) LITROS. Câmara de esterilização em aço inoxidável. Modo de operação digital. Capacidade até 75L. - STERMAX	Und	1



Folha: 530  
Proc. nº: 19/23  
Assinatura: [assinatura]



**PREFEITURA MUNICIPAL DE MONÇÃO**

CNPJ: 06.190.243/0001-16 – Fone: (98) 3664-4344

Praça Presidente Kennedy, s/nº, Centro – Monção/MA CEP: 65.360-000

11.	BALANÇA ANTROPOMÉTRICA INFANTIL (DIGITAL). Modo de operação digital. - WELMY	Und	1
12.	DEA – DESFIBRILADOR EXTERNO AUTOMÁTICO, MÍNIMO DE 200 (duzentos) CHOQUES. Acessório 1 (um) eletrodo. Bateria mínimo de 200 choques. Possui tela de ECG. - INSTRAMED	Und	1
13.	BALANÇA ANTROPOMÉTRICA PARA OBESOS (digital). Modo de operação digital. - WELMY	Und	1
14.	BISTURI ELÉTRICO (até 165w). Possui função bipolar. Microprocessado. Possui alarmes. Potência até 100w. - BP	Und	1
15.	ESFIGMOMANÔMETRO OBESO. Material de confecção tecido de algodão. Braçadeira / fecho em velcro. – PREMIUM	Und	2
16.	ESFIGMOMANÔMETRO INFANTIL. Material de confecção tecido de algodão. Braçadeira / fecho em velcro. - PREMIUM	Und	2

Monção (MA), 1º de março de 2018.

Cartão  
Washington Serra  
08/03/2018

*Kedma Oliveira Nussala*  
Kedma Oliveira Nussala

Secretária Municipal de Administração  
Ordenadora de Despesas  
CPF/MF nº 437.860.143-53

212  
Selo de Fiscalização  
Poder Judiciário  
Tribunal de Justiça  
do Maranhão  
Reconhecimento  
de Firma  
0000305334

Selo de Fiscalização  
Poder Judiciário  
Tribunal de Justiça  
do Maranhão  
Reconhecimento  
de Firma  
0000305334

INTERVENÇÃO EXTRAJUDICIAL  
WASHINGTON SERRA  
a firma por autenticidade de  
*Washington José Serra Filho*  
08/03/2018  
Washington José Serra Filho  
Tribunal





PREFEITURA MUNICIPAL DE MONÇÃO  
CNPJ: 06.190.243/0001-16 – Fone: (98) 3664-4344  
Praça Presidente Kennedy, s/nº, Centro – Monção/MA CEP: 65.360-000

#### ATESTADO DE CAPACIDADE TÉCNICA

Atestamos, a pedido da interessada e para fins de prova, aptidão de desempenho e atestado de execução, que a empresa, **HENRY F R M DE ARAUJO TECNOLOGIA EIRELI – ME**, CNPJ: 14.809.336/0001-04; Av. Carlos Raimundo Figueiredo, 11 - Manigituba, Vitória do Mearim, MA - CEP: 65350000 - Fone: 98991339922; E-mail:hfttec@hotmail.com, Vitória do Mearim – Maranhão, **é nosso fornecedor**, e registramos ainda, que as prestações dos serviços e/ou fornecimento, abaixo referidos apresentaram bom desempenho operacional, tendo a empresa cumprido fielmente com suas obrigações, nada constando que a desabone técnica e comercialmente, até a presente data.

ITEM	Descrição dos materiais	Unid.	QTD
1.	AUTOCLAVE HORIZONTAL DE MESA, ATÉ 75 (setenta e cinco) LITROS. Câmara de esterilização em aço inoxidável. Modo de operação digital. - STERMAX	Und	2
2.	ESFIGMOMANÔMETRO OBESO. Material de confecção em tecido em algodão. Braçadeira / fecho em velcro. - PREMIUM	Und	3
3.	CADXA PARA DESINFECÇÃO DE LIMAS ENDODÔNTICAS. Capacidade até 9 (nove) limas. - FAVA	Und	1
4.	ESFIGMOMANÔMETRO ADULTO. Material de confecção em tecido em algodão. Braçadeira / fecho em velcro. - PREMIUM	Und	1
5.	AMALGAMADOR ODONTOLÓGICO. Tipo capsular. Modo de operação digital. - VIBRAMAT	Und	1
6.	CÂMARA PARA CONSERVAÇÃO DE IMUNOBIOLOGICOS. Não possui Sistema de Registro de Dados. Sistema de Emergência (Bateria / No Break) de no mínimo de 24 horas. Gabinete externo material de confecção em aço / ferro pintado. Gabinete interno material de confecção em polipropileno. Temperatura entre +2°C e +8°C. Porta vidro duplo. Capacidade mínimo de 120 litros (vertical). Sem discador de emergência. Com circulação de ar forçado e contra porta. - ELBER	Und	4
7.	ARQUIVO DE AÇO, COM 04 (quatro) GAVETAS PARA PASTAS SUSPENSAS. Material de confecção em aço. 4 gavetas p/pasta suspensa. Deslizamento da gaveta em trilho telescópico. - MODELO MÓVEIS	Und	1
8.	BALDE / LIXEIRA (EM AÇO / FERRO PINTADO, DE 11 LITROS. Material de confecção em aço / ferro pintado. Capacidade: de 11L. - MODELO MÓVEIS	Und	1
9.	CADEIRA DE POLIPROPILENO. Material de confecção em aço / ferro pintado. Não possui: rodízios, braços e regulagem de altura. Assento / encosto em polipropileno. - STYLUS MÓVEIS	Und	2
10.	MESA DE ESCRITÓRIO 1,00M COM 01 GAVETA, EM MDP / MDF. Base em aço / ferro pintado. Composição simples. Material de confecção: MDP / MDF. Divisões de 01 gaveta. - MODELO MÓVEIS	Und	1
11.	ARMÁRIO DE AÇO. Dimensões 1980 x 980 mm. - MODELO MÓVEIS	Und	1
12.	AUTOCLAVE HORIZONTAL DE SOLO PEQUENO PORTE (INOX AISI 304 OU SUPERIOR). Possui rack para carga, carro para rack, osmose reversa e	Und	1



532  
19/23

**PREFEITURA MUNICIPAL DE MONÇÃO**

CNPJ: 06.190.243/0001-16 – Fone: (98) 3664-4344

Praça Presidente Kennedy, s/nº, Centro – Monção/MA CEP: 65.360-000

	impressora. Chaparia externa em aço inoxidável. Capacidade de 90 litros. Tipo de porta deslizante. Painel de comando microprocessado. Câmara interna INOX AISI 304 ou superior. Alimentação de vapor em gerador próprio. - LF		
13.	CILINDRO DE GASES MEDICINAIS (ALUMÍNIO, 3 LITROS. Material de confecção em alumínio. Não possui suporte com rodízios. Acessórios: válvula, manômetro e fluxômetro. Capacidade 3L. - CENTERMEDICAL	Und	2
14.	AR CONDICIONADO (9.000 A 12.000 BTUS) SPLIT. Capacidade: 9.000 a 12.000 BTUs. Tipo split. Função quente e frio. - ELBRUS	Und	1
15.	ESFIGMOMANÔMETRO INFANTIL. Material de confecção em tecido em algodão. Braçadeira / fecho em velcro. - PREMIUM	Und	2
16.	REANIMADOR PULMONAR MANUAL ADULTO (ambu). Possui reservatório. Material de confecção em silicone. - MD	Und	2
17.	NEGAPOSCÓPIO. Tipo aço inoxidável / parede / 1 corpo. - MODELO MÓVEIS	Und	2
18.	CADEIRA PARA OBESO (AÇO / FERRO PINTADO). Não possui braços e rodízios. Material de confecção em estofado. Estrutura em aço / ferro pintado. - MODELO MÓVEIS	Und	1
19.	ESTADIÔMETRO. Material de confecção / escala mínima: ALUMÍNIO / 0 a 210 cm. - MD	Und	1
20.	DETECTOR FETAL. Tipo PORTÁTIL. Tecnologia DIGITAL. - SIGMED	Und	2
21.	BALANÇA ANTROPOMÉTRICA INFANTIL. Modo de operação: DIGITAL. - JDMED	Und	2
22.	BIOMBO. Material de confecção: AÇO / FERRO PINTADO. Possui rodízios. Tamanho triplo. - MODELO MÓVEIS	Und	2
23.	CARRO PARA TRANSPORTE DE MATERIAIS (DIVERSOS). Tipo cuba / mínimo 200L / polipropileno. - MODELO MÓVEIS	Und	1
24.	DESFIBRILADOR EXTERNO AUTOMÁTICO, MÍNIMO DE 200 (duzentos) CHOQUES. Acessórios 1 (um) eletrodo. Bateria mínima de 200 choques. Com tela de ECG. - INSTRAMED	Und	2
25.	BISTURI ELÉTRICO. Possui função bipolar. Microprocessado. Possui alarmes. Potência 100w. - BP	Und	1
26.	BALANÇA ANTROPOMÉTRICA INFANTIL. Modo de operação DIGITAL. - WELMY	Und	2

Monção (MA), 1º de março de 2018.

*Kedma Oliveira Nussrala*  
**Kedma Oliveira Nussrala**

Secretária Municipal de Administração  
Ordenadora de Despesas  
CPF/MF nº 437.860.143-53

