

**PRIMEIRA ALTERAÇÃO E CONSOLIDAÇÃO DO ATO CONSTITUTIVO DA
EMPRESA INDIVIDUAL DE RESPONSABILIDADE LIMITADA
"CARLA C G FIQUENE ARQUITETURA E CONSTRUCOES EIRELI - ME"**

CARLA CRISTINA GARCEZ FIQUENE, Brasileira, solteira, empresária, natural de São Luís MA, nascida em 06/10/1989, portadora da cédula de identidade Nº 023841192003-4 SSP/MA e do CPF 010.525.723-08, residente e domiciliada na Rua Professor Ronald Carvalho (lote Boa vista), nº 09, Quadra 27, Edifício Imperial Residence, Apto 102, Jardim Renascença, nesta cidade de São Luís/MA, CEP 65075-035. Na condição de titular da empresa **CARLA C G FIQUENE ARQUITETURA E CONSTRUCOES EIRELI - ME**, com sede e domicílio na Avenida 8, nº 7, Quadra 28, Maiobão, Paço do Lumiar, CEP 65130-000. Registrada na Junta Comercial do Maranhão, sob o NIRE 21600018447 em 08/01/2015 e inscrita no CNPJ sob o nº 21.645.693/0001-40, **resolvem assim, alterar e consolidar o ato constitutivo EIRELI mediante as condições e cláusulas seguintes:**

Cláusula 1 – A Empresa que vinha girando com o nome empresarial de "CARLA C G FIQUENE ARQUITETURA E CONSTRUCOES EIRELI - ME" passará para "**FIQUENE DISTRIBUICAO E SERVICOS EIRELI – ME**"

Cláusula 2 – Fica alterada o objeto social da EIRELI para:

- 46.39-7/01 - Comércio atacadista de produtos alimentícios em geral;
- 46.49-4/08 - Comércio atacadista de produtos de higiene, limpeza e conservação domiciliar;
- 4647-8/01 - Comércio atacadista de artigos de escritório e de papelaria;
- 4651-6/02 - Comércio atacadista de suprimentos para informática;
- 47.81-4/00 - Comercio varejista de artigos do vestuário e acessórios;
- 4649-4/04 - Comércio atacadista de móveis e artigos de colchoaria;
- 7111-1/00 - Serviços de arquitetura
- 7119-7/03 - Serviços de desenho técnico relacionados à arquitetura e engenharia;
- 4213-8/00 - Obras de urbanização - ruas, praças e calçadas;



JUCEMA

CERTIFICO O REGISTRO EM 28/11/2017 14:51 SOB Nº 20171261445.
PROTOCOLO: 171261445 DE 23/11/2017. CÓDIGO DE VERIFICAÇÃO:
11704561970. NIRE: 21600018447.
FIQUENE DISTRIBUIÇÃO E SERVIÇOS EIRELI ME

Lilian Theresa Rodrigues Mendonça
SECRETÁRIA-GERAL
SÃO LUÍS, 28/11/2017
www.empresafacil.ma.gov.br

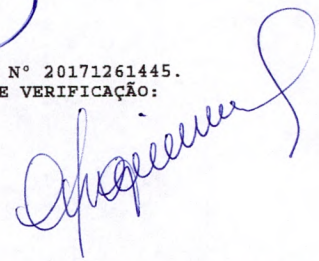

4120-4/00 - Construção de edifícios;

4744-0/99 - Comércio varejista de materiais de construção em geral;

7112-0/00 - Serviços de engenharia.

Cláusula 3 - A parti desta data a empresa será localizada na Rua 101, nº 23, quadra 78, Maiobão, Paço do Lumiar/MA, Cep: 65130-000.

Cláusula 4 - Permanecem inalteradas todas as demais Cláusulas e condições do contrato original, que não colidirem com as da presente alteração.

À vista da modificação ora ajustada, consolida-se o ato constitutivo EIRELI, com a seguinte redação:

Cláusula 1 – A EIRELI gira sob o nome empresarial **FIQUENE DISTRIBUICAO E SERVICOS EIRELI – ME.**

Cláusula 2 - A empresa tem sua sede e domicílio na Rua 101, nº 23, quadra 78, Maiobão, Paço do Lumiar/MA, Cep: 65130-000.

Cláusula 3 – O capital é de R\$ 300.000,00 (Trezentos mil reais), totalmente integralizado em moeda corrente do País. (art. 997, III, CC/2002) (art. 1.055, CC/2002).

Parágrafo único – a responsabilidade do titular é limitada ao capital integralizado.

Cláusula 4 – O objeto social da EIRELI é:

46.39-7/01 - Comércio atacadista de produtos alimentícios em geral;

46.49-4/08 - Comércio atacadista de produtos de higiene, limpeza e conservação domiciliar;

4647-8/01 - Comércio atacadista de artigos de escritório e de papelaria;

4651-6/02 - Comércio atacadista de suprimentos para informática;

47.81-4/00 - Comercio varejista de artigos do vestuário e acessórios;

CERTIFICO O REGISTRO EM 28/11/2017 14:51 SOB Nº 20171261445.
PROTOCOLO: 171261445 DE 23/11/2017. CÓDIGO DE VERIFICAÇÃO:
11704561970. NIRE: 21600018447.
FIQUENE DISTRIBUIÇÃO E SERVIÇOS EIRELI ME

JUCEMA

Lílian Theresa Rodrigues Mendonça
SECRETÁRIA-GERAL
SÃO LUÍS, 28/11/2017
www.empresafacil.ma.gov.br

- 4649-4/04 - Comércio atacadista de móveis e artigos de colchoaria;
- 7111-1/00 - Serviços de arquitetura
- 7119-7/03 - Serviços de desenho técnico relacionados à arquitetura e engenharia;
- 4213-8/00 - Obras de urbanização - ruas, praças e calçadas;
- 4120-4/00 - Construção de edifícios;
- 4744-0/99 - Comércio varejista de materiais de construção em geral;
- 7112-0/00 - Serviços de engenharia.

Cláusula 5 – A empresa iniciou suas atividades em 23/12/2014 e seu prazo de duração é indeterminado.

Cláusula 6 – A administração da empresa é exercida por **CARLA CRISTINA GARCEZ FIQUENE** com os poderes e atribuições de Administrador, autorizado o uso do nome empresarial, vedado, no entanto, em atividades estranhas ao interesse social ou assumir obrigações seja em favor do empresário ou de terceiros, bem como onerar ou alienar bens imóveis da empresa. (artigos 997, VI 1.013, 1.015, 1064, CC/2002)

Cláusula 7 – O exercício social coincidirá com o ano civil, sendo em 31 de dezembro de cada ano será elaborado inventário, balanço patrimonial e balanço de resultado econômico, cabendo ao titular os lucros ou perdas apurados.

Cláusula 8 – Declaro, sob as penas da lei, que não possuo nenhuma outra empresa dessa modalidade registrada.

Cláusula 9 – O Administradora declara, sob as penas da lei, que não está impedido de exercer a administração da EIRELI, por lei especial, ou em virtude de condenação criminal ou por se encontrarem sob os efeitos dela, a pena que vede, ainda que temporariamente, o acesso a cargos públicos; ou por crime falimentar, de prevaricação, peita ou suborno, concussão, peculato, ou contra a economia popular, contra o sistema financeiro nacional, contra normas de defesa da concorrência, contras as relações de consumo, fé pública, ou a propriedade. (art. 1.011, § 1º, CC/2002)

Cláusula 10 – A EIRELI poderá a qualquer tempo, abrir ou fechar filial em outra dependência ou unidade da Federação, mediante alteração do ato constitutivo, devidamente assinado pelo titular da empresa.

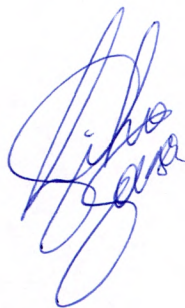

JUCEMA

CERTIFICO O REGISTRO EM 28/11/2017 14:51 SOB Nº 20171261445.
PROTOCOLO: 171261445 DE 23/11/2017. CÓDIGO DE VERIFICAÇÃO:
11704561970. NIRE: 21600018447.
FIQUENE DISTRIBUIÇÃO E SERVIÇOS EIRELI ME

Lílian Theresa Rodrigues Mendonça
SECRETÁRIA-GERAL
SÃO LUÍS, 28/11/2017
www.empresafacil.ma.gov.br

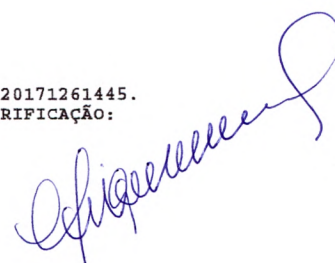

Cláusula 11 – Os casos omissos neste ato constitutivo serão resolvidos com observância dos preceitos do Código Civil/2002, e de outros dispositivos legais que lhes sejam aplicáveis.

Cláusula 12 – Fica eleito o foro da comarca de São Luis Estado do Maranhão, para o exercício e o cumprimento dos direitos e obrigações resultante deste contrato.

E, por ser verdade, assino o presente documento em única via, destinado ao registro e arquivamento na JUNTA COMERCIAL DO ESTADO DO MARANHÃO – JUCEMA, para que se produza os efeitos legais.

Paço do Lumiar/MA, 21 de Novembro de 2017.

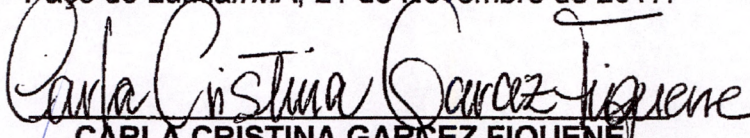

CARLA CRISTINA GARCEZ FIQUENE
TITULAR ADMINISTRADORA



CERTIFICO O REGISTRO EM 28/11/2017 14:51 SOB N° 20171261445.
PROTOCOLO: 171261445 DE 23/11/2017. CÓDIGO DE VERIFICAÇÃO:
11704561970. NIRE: 21600018447.
FIQUENE DISTRIBUIÇÃO E SERVIÇOS EIRELI ME

JUCEMA

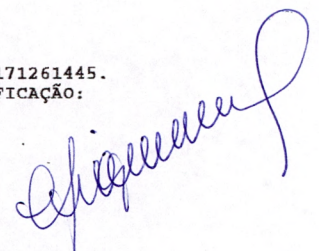
Lílian Theresa Rodrigues Mendonça
SECRETÁRIA-GERAL
SÃO LUÍS, 28/11/2017
www.empresafacil.ma.gov.br

Comprovante de Inscrição e de Situação Cadastral

Contribuinte,

Confira os dados de Identificação da Pessoa Jurídica e, se houver qualquer divergência, providencie junto à RFB a sua atualização cadastral.

 REPÚBLICA FEDERATIVA DO BRASIL CADASTRO NACIONAL DA PESSOA JURÍDICA		
NÚMERO DE INSCRIÇÃO 21.645.693/0001-40 MATRIZ	COMPROVANTE DE INSCRIÇÃO E DE SITUAÇÃO CADASTRAL	DATA DE ABERTURA 08/01/2015
NOME EMPRESARIAL FIQUENE DISTRIBUICAO E SERVICOS EIRELI - ME		
TÍTULO DO ESTABELECIMENTO (NOME DE FANTASIA) GRUPO FIQUENE		
CÓDIGO E DESCRIÇÃO DA ATIVIDADE ECONÔMICA PRINCIPAL 46.39-7-01 - Comércio atacadista de produtos alimentícios em geral		
CÓDIGO E DESCRIÇÃO DAS ATIVIDADES ECONÔMICAS SECUNDÁRIAS 41.20-4-00 - Construção de edifícios 42.13-8-00 - Obras de urbanização - ruas, praças e calçadas 46.47-8-01 - Comércio atacadista de artigos de escritório e de papelaria 46.49-4-04 - Comércio atacadista de móveis e artigos de colchoaria 46.49-4-08 - Comércio atacadista de produtos de higiene, limpeza e conservação domiciliar 46.51-6-02 - Comércio atacadista de suprimentos para informática 47.44-0-99 - Comércio varejista de materiais de construção em geral 47.81-4-00 - Comércio varejista de artigos do vestuário e acessórios 71.11-1-00 - Serviços de arquitetura 71.12-0-00 - Serviços de engenharia 71.19-7-03 - Serviços de desenho técnico relacionados à arquitetura e engenharia		
CÓDIGO E DESCRIÇÃO DA NATUREZA JURÍDICA 230-5 - Empresa Individual de Responsabilidade Limitada (de Natureza Empresária)		
LOGRADOURO R 101	NÚMERO 23	COMPLEMENTO QUADRA78
CEP 65.130-000	BAIRRO/DISTRITO MAIOBAO	MUNICÍPIO PACO DO LUMIAR
UF MA	ENDEREÇO ELETRÔNICO IVALDOJUNIOR_1@HOTMAIL.COM	
TELEFONE (98) 9241-1122 / (98) 3244-1347		
ENTE FEDERATIVO RESPONSÁVEL (EFR) *****		
SITUAÇÃO CADASTRAL ATIVA	DATA DA SITUAÇÃO CADASTRAL 08/01/2015	
MOTIVO DE SITUAÇÃO CADASTRAL		
SITUAÇÃO ESPECIAL *****	DATA DA SITUAÇÃO ESPECIAL *****	

Aprovado pela Instrução Normativa RFB nº 1.634, de 06 de maio de 2016.

Emitido no dia **24/01/2018** às **08:57:06** (data e hora de Brasília).

Página: 1/1

Consulta QSA / Capital Social

Voltar



Preparar Página
para Impressão

A RFB agradece a sua visita. Para informações sobre política de privacidade e uso, [clique aqui](#).
[Atualize sua página](#)

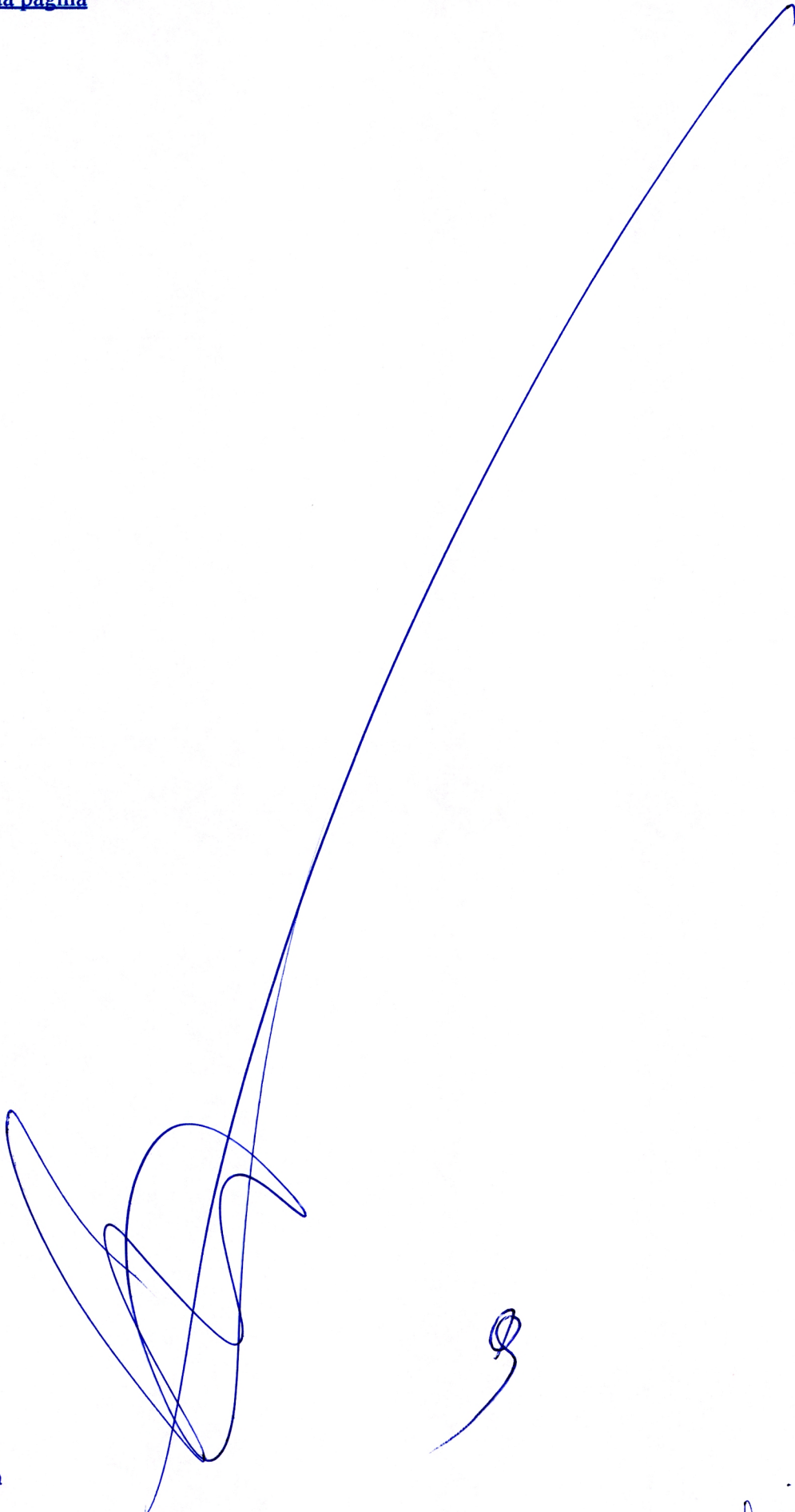



Resultado da Consulta SINTEGRA/ICMS

IDENTIFICAÇÃO

CGC: 21.645.693/0001-40 **Inscrição Estadual:** 12.455021-5
Razão Social: FIQUENE DISTRIBUICAO E SERVICOS EIRELI
Regime Apuração: SIMPLES NACIONAL

ENDEREÇO

Logradouro: RUA 101
Número: 23 **Complemento:** QUADRA78
Bairro: MAIOBAO
Município: PACO DO LUMIAR **UF:** MA
CEP: 65130000 **DDD:** **Telefone:** 32441347

INFORMAÇÕES COMPLEMENTARES

CNAE Principal: 4639701 - COMÉRCIO ATACADISTA DE PRODUTOS ALIMENTÍCIOS EM GERAL

CNAEs Secundários	
Código	Descrição CNAE
7111100	SERVIÇOS DE ARQUITETURA
7112000	SERVIÇOS DE ENGENHARIA
7119703	SERVIÇOS DE DESENHO TÉCNICO RELACIONADOS À ARQUITETURA E ENGENHARIA
4120400	CONSTRUÇÃO DE EDIFÍCIOS
4213800	OBRAS DE URBANIZAÇÃO - RUAS, PRAÇAS E CALÇADAS
4647801	COMÉRCIO ATACADISTA DE ARTIGOS DE ESCRITÓRIO E DE PAPELARIA
4649404	COMÉRCIO ATACADISTA DE MÓVEIS E ARTIGOS DE COLCHOARIA
4649408	COMÉRCIO ATACADISTA DE PRODUTOS DE HIGIENE, LIMPEZA E CONSERVAÇÃO DOMICILIAR
4651602	COMÉRCIO ATACADISTA DE SUPRIMENTOS PARA INFORMÁTICA
4744099	COMÉRCIO VAREJISTA DE MATERIAIS DE CONSTRUÇÃO EM GERAL
4781400	COMÉRCIO VAREJISTA DE ARTIGOS DO VESTUÁRIO E ACESSÓRIOS

Situação Cadastral Vigente: HABILITADO

Data desta Situação Cadastral: 10/02/2015

OBRIGAÇÕES

NFe a partir de: 01/09/2009 - (4639701), 01/04/2010 - (4651602-4649408), 01/07/2010 - de (4647801), 01/10/2010 - (4649404), 12/02/2015 - (Devido emissão (CNAE's): voluntária),

EFD a partir de: 08/01/2015,

CTE a partir de:

Observação: Os dados acima estão baseados em informações fornecidas pelo próprio contribuinte cadastrado. Não valem como certidão de sua efetiva existência de fato e de direito, não são oponíveis à Fazenda e nem excluem a responsabilidade tributária derivada de operações com ele ajustadas.

Data da Consulta: 24/01/2018

[Nova Consulta](#) [Imprimir](#)

FICHA CADASTRAL DO CONTRIBUINTE

USUÁRIO: 01052572308
 DATA: 24/01/2018
 HORA: 10:20

INSC. ESTADUAL: 12.455.021-5 ÚLTIMA ALTERAÇÃO: 28/11/2017
 RAZÃO SOCIAL: FIQUENE DISTRIBUICAO E SERVICOS EIRELI

SITUAÇÃO FISCAL: REGULAR SERASA: Não
 MOTIVOS FISCAIS:

SITUAÇÃO CADASTRAL: ATIVO
 MOTIVO CADASTRAL: --

DADOS GERAIS

CPF/CNPJ: 21.645.693/0001-40 INSC. CENTRALIZADORA: --
 RAZÃO SOCIAL: FIQUENE DISTRIBUICAO E SERVICOS EIRELI
 NIRE: 21600018447 TIPO PESSOA: JURÍDICA
 INÍCIO DE ATIVIDADES: 08/01/2015 CAPITAL SOCIAL: 300.000,00
 AGÊNCIA REGIONAL: 01 - AGÊNCIA DE SAO LUIS UFRE: 46 - UFRE/SÃO LUÍS
 TIPO DE SOCIEDADE: EIRELI CAT. DO ESTABELECIMENTO: MATRIZ OU UNICO
 REGIME DE PAG.: SIMPLES NACIONAL DATA OBRIG. EFD: --
 DATA OBRIG. NFE: 01/09/2009 ÁREA UTILIZADA: --
 CORREIO ELETRÔNICO: CARLAFIQUENE.ARQ@GMAIL.COM

ENDEREÇO DE ESTABELECIMENTO

CEP 65130-000 NÚMERO: 23
 ENDEREÇO RUA 101
 COMPLEMENTO: QUADRA78
 PONTO DE REFERENC.: PROXIMO A AVENIDA PRINCIPAL BAIRRO: MAIOBAO
 CIDADE: PACO DO LUMIAR ESTADO: MA
 TELEFONE: (98)3244-1347 FAX: --
 CEP CAIXA POSTAL: --

ENDEREÇO FISCAL

CEP 65130-000 NÚMERO: 7
 ENDEREÇO AVE 8
 COMPLEMENTO: QUADRA: 28;
 PONTO DE REFERENC.: -- BAIRRO: MAIOBAO
 CIDADE: PACO DO LUMIAR ESTADO: MA
 TELEFONE: (98)3244-1347 FAX: --
 CEP CAIXA POSTAL: 00000-000

CNAE - ATIVIDADES ECONÔMICAS

ORDEM	CÓDIGO	DESCRIÇÃO
1	4639701	COMÉRCIO ATACADISTA DE PRODUTOS ALIMENTÍCIOS EM GERAL
2	4120400	CONSTRUÇÃO DE EDIFÍCIOS
3	4213800	OBRAS DE URBANIZAÇÃO - RUAS, PRAÇAS E CALÇADAS
4	4647801	COMÉRCIO ATACADISTA DE ARTIGOS DE ESCRITÓRIO E DE PAPELARIA
5	4649404	COMÉRCIO ATACADISTA DE MÓVEIS E ARTIGOS DE COLCHOARIA
6	4649408	COMÉRCIO ATACADISTA DE PRODUTOS DE HIGIENE, LIMPEZA E CONSERVAÇÃO DOMICILIAR
7	4651602	COMÉRCIO ATACADISTA DE SUPRIMENTOS PARA INFORMÁTICA
8	4744099	COMÉRCIO VAREJISTA DE MATERIAIS DE CONSTRUÇÃO EM GERAL
9	4781400	COMÉRCIO VAREJISTA DE ARTIGOS DO VESTUÁRIO E ACESSÓRIOS
10	7111100	SERVIÇOS DE ARQUITETURA
11	7112000	SERVIÇOS DE ENGENHARIA
12	7119703	SERVIÇOS DE DESENHO TÉCNICO RELACIONADOS À ARQUITETURA E ENGENHARIA

REPRESENTANTES LEGAIS

CNN/CPF	NOME/RAZÃO SOCIAL	TIPO DE RELAÇÃO
1052572308	CARLA CRISTINA GARCEZ FIQUENE	801 - EMPRESARIO
51553082320	JONCIVALDO DA SILVA REIS	3 - CONTADOR

AÇÕES JUDICIAIS

TIPO	DATA INCLUSÃO	DATA REVOGAÇÃO	DOC. CONCESSÃO	EFEITO
Não existem Ações Judiciais para essa inscrição estadual.				

OBRIGATORIEDADE / CREDENCIAMENTO

TIPO	DATA INÍCIO	DATA FIM	SITUAÇÃO
ICMS	01/01/2016	--	Ativo

OBRIGATORIEDADE / CREDENCIAMENTO

TIPO	DATA INÍCIO	DATA FIM	SITUAÇÃO
NF-e	01/09/2009	--	Ativo
EFD	08/01/2015	--	Ativo

INCENTIVOS / REGIMES ESPECIAIS

TIPO	DATA INÍCIO	DATA FIM	SITUAÇÃO
------	-------------	----------	----------

Não existem Incentivos/Regimes Especiais para essa inscrição

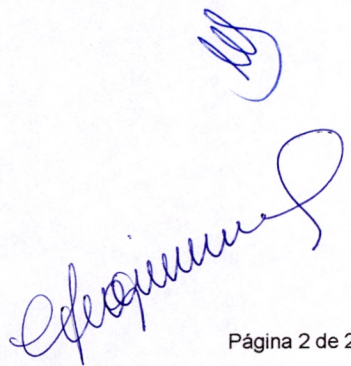



MINISTÉRIO DA FAZENDA
Secretaria da Receita Federal do Brasil
Procuradoria-Geral da Fazenda Nacional

CERTIDÃO NEGATIVA DE DÉBITOS RELATIVOS AOS TRIBUTOS FEDERAIS E À DÍVIDA ATIVA DA UNIÃO

Nome: FIQUENE DISTRIBUICAO E SERVICOS EIRELI - ME
CNPJ: 21.645.693/0001-40

Ressalvado o direito de a Fazenda Nacional cobrar e inscrever quaisquer dívidas de responsabilidade do sujeito passivo acima identificado que vierem a ser apuradas, é certificado que não constam pendências em seu nome, relativas a créditos tributários administrados pela Secretaria da Receita Federal do Brasil (RFB) e a inscrições em Dívida Ativa da União junto à Procuradoria-Geral da Fazenda Nacional (PGFN).

Esta certidão é válida para o estabelecimento matriz e suas filiais e, no caso de ente federativo, para todos os órgãos e fundos públicos da administração direta a ele vinculados. Refere-se à situação do sujeito passivo no âmbito da RFB e da PGFN e abrange inclusive as contribuições sociais previstas nas alíneas 'a' a 'd' do parágrafo único do art. 11 da Lei nº 8.212, de 24 de julho de 1991.

A aceitação desta certidão está condicionada à verificação de sua autenticidade na Internet, nos endereços <<http://www.receita.fazenda.gov.br>> ou <<http://www.pgfn.fazenda.gov.br>>.

Certidão emitida gratuitamente com base na Portaria Conjunta RFB/PGFN nº 1.751, de 02/10/2014. Emitida às 11:33:36 do dia 29/11/2017 <hora e data de Brasília>. Válida até 28/05/2018.

Código de controle da certidão: **50CF.5DF9.363E.0989**
Qualquer rasura ou emenda invalidará este documento.



**GOVERNO DO ESTADO DO MARANHÃO
SECRETARIA DE ESTADO DA FAZENDA**

CERTIDÃO NEGATIVA DE DÉBITO

Nº Certidão: 020425/18

Data da 21/03/2018 10:44:43

Inscrição Estadual: 124550215

CPF/CNPJ: 21645693000140

Razão Social: FIQUENE DISTRIBUICAO E SERVICOS EIRELI

Endereço: RUA 101, 23 QUADRA78 CEP: 65130000

Telefone: (98)32441347

Município: PACO DO LUMIAR

UF: MA

Certificamos que, após a realização das consultas procedidas no sistema desta Secretaria, substanciado pelos artigos 240 a 242, da lei nº 7.799, de 19/12/2002 e disposto no artigo 205 da lei nº 5.172, de 25 de outubro de 1966 (Código Tributário Nacional), não constam débitos relativos aos tributos estaduais, administrados por esta Secretaria, em nome do sujeito passivo acima identificado. Ressalvado, todavia, à Fazenda Pública Estadual o direito da cobrança de dívidas que venham a ser apuradas e não alcançadas pela decadência.

Validade da Certidão: 120 (cento e vinte) dias: 19/07/2018

A autenticidade desta certidão deverá ser confirmada no endereço:

<http://portal.sefaz.ma.gov.br/>, clicando no item "Certidões" e em seguida em "Validação de Certidão Negativa de Débito".

CERTIDÃO EMITIDA GRATUITAMENTE.

Data Impressão: 21/03/2018 10:44:43



**GOVERNO DO ESTADO DO MARANHÃO
SECRETARIA DE ESTADO DA FAZENDA**

CERTIDÃO NEGATIVA DE DÍVIDA ATIVA

Nº Certidão: 015456/18

Data da

21/03/2018 10:45:26

Inscrição Estadual: 124550215

CPF/CNPJ: 21645693000140

Razão Social: FIQUENE DISTRIBUICAO E SERVICOS EIRELI

Endereço: RUA 101, 23 QUADRA78 CEP: 65130000

Telefone: (98)32441347

Município: PACO DO LUMIAR

UF: MA

Certificamos que, após a realização das consultas procedidas no sistema desta Secretaria e na forma do disposto do artigo 156, da lei nº 2.231, de 29/12/1962, substanciado pelos artigos 240 a 242 da lei nº 7.799, de 19/12/2002, bem como prescreve o artigo 205 da lei nº 5.172, de 25 de outubro de 1966 (Código Tributário Nacional) não constam débitos inscritos na Dívida Ativa, em nome do sujeito passivo acima identificado.

Validade da Certidão: 120 (cento e vinte) dias: 19/07/2018.

A autenticidade desta certidão deverá ser confirmada no endereço:
<http://portal.sefaz.ma.gov.br/>, clicando no item "Certidões" e em seguida em "Validação de Certidão Negativa de Dívida Ativa".

CERTIDÃO EMITIDA GRATUITAMENTE.

Data Impressão: 21/03/2018 10:45:26



PREFEITURA DE PAÇO DO LUMIAR

SECRETARIA MUNICIPAL DE FAZENDA

2018

ALVARÁ DE LICENÇA E FUNCIONAMENTO

FINALIDADE: FUNCIONAMENTO DE ESTABELECIMENTO

INSCRIÇÃO MUNICIPAL	CPF/CNPJ	NÚMERO DE CONTROLE
3271952880	21.645.693/0001-40	849201841524
RAZÃO SOCIAL FIQUENE DISTRIBUIÇÃO E SERVIÇOS EIRELI - ME		
NOME FANTASIA GRUPO FIQUENE		
LOCALIZAÇÃO R CENTO E UM QUADRA:78; N? 23, MAIOBÃO 65130000 -PACO DO LUMIAR-MA	INSCRIÇÃO IMOBILIÁRIA 3878	

CNAE Principal e Secundários

463970100 - COMERCIO ATACADISTA DE PRODUTOS ALIMENTICIOS EM GERAL
421380000 - OBRAS DE URBANIZACAO - RUAS, PRACAS E CALCADAS
464780100 - COMERCIO ATACADISTA DE ARTIGOS DE ESCRITORIO E DE PAPELARIA
464940400 - COMERCIO ATACADISTA DE MOVEIS E ARTIGOS DE COLCHOARIA
464940800 - COMERCIO ATACADISTA DE PRODUTOS DE HIGIENE, LIMPEZA E CONSERVACAO DOMICILIAR

RESTRIÇÕES

Este contribuinte está autorizado a desenvolver as atividades acima elencadas e firma compromisso, sob as penas da lei, de que conhece e atende os requisitos legais exigidos para funcionamento e exercício das atividades econômicas constantes do objeto social, no que respeita ao uso e ocupação do solo, as atividades domiciliares e restrições ao uso de espaços públicos, acessibilidade e de segurança sanitária, ambiental e de prevenção contra incêndios e pânico. O contribuinte reconhece que o não atendimento a estes requisitos acarretará a suspensão e a cassação subseqüente do Alvará de Funcionamento, nos termos da legislação vigente.

NOTA: ESTE ALVARÁ DEVE SER AFIXADO EM LOCAL VISÍVEL E ACESSÍVEL À FISCALIZAÇÃO.

EMITIDO EM: 12/01/2018

VALIDADE: 31/12/2018

CÓDIGO DE AUTENTICIDADE:

B228BC512546E2BB4F69459386B0F389



PREFEITURA DE PAÇO DO LUMIAR
SECRETARIA MUNICIPAL DE FAZENDA

Praça Nossa Senhora da Luz, s/n - Sede
CNPJ: 06.003.636/0001-73



CERTIDÃO NEGATIVA DE DÉBITOS - CND

Numero: #numcertidao

Data de expedição: 19/03/2018 08:02:32

A Prefeitura do Município de Paço do Lumiar – MA, por intermédio do departamento de arrecadação, **CERTIFICA** que o contribuinte **FIQUENE DISTRIBUIÇÃO E SERVIÇOS EIRELI - ME** que possui o CNPJ **21.645.693/0001-40** abaixo qualificado, encontra-se em situação regular perante a FAZENDA PUBLICA MUNICIPAL, não constando débitos referentes a Tributos municipais, inscritos ou não em Divida Ativa, até a presente data.

DADOS DA EMPRESA:

CNPJ: 21.645.693/0001-40

Razão Social: FIQUENE DISTRIBUIÇÃO E SERVIÇOS EIRELI - ME

Endereço: RUA CENTO E UM

Numero: 23

Município: PACO DO LUMIAR

Bairro: MAIOBÃO

Estado: MA

Regime tributário:
SIMPLES NACIONAL

Data de inicio de atividade:
08/01/2015

Código de validação: 25FD39E6A174CE03B1EC511FEAE6D7B6

Data de validade da certidão: 17/06/2018

Finalidade: -

IMPRIMIR

VOLTAR

**Certificado de Regularidade do FGTS - CRF**

Inscrição: 21645693/0001-40
Razão Social: FIQUENE DISTRIBUICAO E SERVICOS EIRELI ME
Nome Fantasia: GRUPO FIQUENE
Endereço: RUA 101 23 QD QD 78 / MAIOBAO / PACO DO LUMIAR / MA / 65130-000

A Caixa Econômica Federal, no uso da atribuição que lhe confere o Art. 7, da Lei 8.036, de 11 de maio de 1990, certifica que, nesta data, a empresa acima identificada encontra-se em situação regular perante o Fundo de Garantia do Tempo de Serviço - FGTS.

O presente Certificado não servirá de prova contra cobrança de quaisquer débitos referentes a contribuições e/ou encargos devidos, decorrentes das obrigações com o FGTS.

Validade: 16/04/2018 a 15/05/2018

Certificação Número: 2018041604401129894622

Informação obtida em 29/04/2018, às 12:42:33.

A utilização deste Certificado para os fins previstos em Lei está condicionada à verificação de autenticidade no site da Caixa: **www.caixa.gov.br**



PODER JUDICIÁRIO
JUSTIÇA DO TRABALHO

CERTIDÃO NEGATIVA DE DÉBITOS TRABALHISTAS

Nome: FIQUENE DISTRIBUICAO E SERVICOS EIRELI - ME

(MATRIZ E FILIAIS) CNPJ: 21.645.693/0001-40

Certidão nº: 141178702/2017

Expedição: 04/12/2017, às 12:25:54

Validade: 01/06/2018 - 180 (cento e oitenta) dias, contados da data de sua expedição.

Certifica-se que **FIQUENE DISTRIBUICAO E SERVICOS EIRELI - ME (MATRIZ E FILIAIS)**, inscrito(a) no CNPJ sob o nº **21.645.693/0001-40**, **NÃO CONSTA** do Banco Nacional de Devedores Trabalhistas.

Certidão emitida com base no art. 642-A da Consolidação das Leis do Trabalho, acrescentado pela Lei nº 12.440, de 7 de julho de 2011, e na Resolução Administrativa nº 1470/2011 do Tribunal Superior do Trabalho, de 24 de agosto de 2011.

Os dados constantes desta Certidão são de responsabilidade dos Tribunais do Trabalho e estão atualizados até 2 (dois) dias anteriores à data da sua expedição.

No caso de pessoa jurídica, a Certidão atesta a empresa em relação a todos os seus estabelecimentos, agências ou filiais.

A aceitação desta certidão condiciona-se à verificação de sua autenticidade no portal do Tribunal Superior do Trabalho na Internet (<http://www.tst.jus.br>).

Certidão emitida gratuitamente.

INFORMAÇÃO IMPORTANTE

Do Banco Nacional de Devedores Trabalhistas constam os dados necessários à identificação das pessoas naturais e jurídicas inadimplentes perante a Justiça do Trabalho quanto às obrigações estabelecidas em sentença condenatória transitada em julgado ou em acordos judiciais trabalhistas, inclusive no concernente aos recolhimentos previdenciários, a honorários, a custas, a emolumentos ou a recolhimentos determinados em lei; ou decorrentes de execução de acordos firmados perante o Ministério Público do Trabalho ou Comissão de Conciliação Prévia.



MINISTÉRIO DO TRABALHO E PREVIDÊNCIA SOCIAL
SECRETARIA DE INSPEÇÃO DO TRABALHO

Coordenação-Geral de Recursos

CERTIDÃO DE DÉBITOS

NEGATIVA

EMPREGADOR: FIQUENE DISTRIBUICAO E SERVICOS EIRELI (GRUPO FIQUENE)

CNPJ: 21.645.693/0001-40

DATA E HORA DA EMISSÃO: 29/04/2018, às 10h10

CERTIFICA-SE, de acordo com às informações registradas no sistema CPMR - Controle de Processos de Multas e Recursos que, nesta data, **NÃO CONSTAM** débitos decorrentes de autuações em face do empregador acima identificado.

1. Esta certidão abrange todos os estabelecimentos do empregador.

2. A presente certidão não modifica a situação do empregador que conste do cadastro previsto na Portaria Interministerial MTE/SDH n° 2, de 12 de maio de 2011, que disciplina o Cadastro de Empregadores que tenham submetido trabalhadores a condições análogas a de escravo.

3. Conforme artigo 5º único da portaria 1421/2014 do MTE, a certidão ora instituída refletirá sempre a última situação ocorrida em cadastros administrativos pelo emitente, de modo que, havendo processos enviados à Procuradoria da Fazenda Nacional - PFN, quanto a estes, poderá ser obtida certidão perante aquele órgão, visando a demonstrar a situação atualizada dos mesmos.

4. A autenticidade desta certidão poderá ser confirmada no endereço <http://www.mte.gov.br/certidao/infracoes/debitos> utilizando o código **20xuphu**.

5. Expedida com base na Portaria MTE n° 1.421, de 12 de setembro de 2014. Emitida gratuitamente.



CERTIDÃO ÚNICA DE DISTRIBUIÇÃO PARA FINS GERAIS

USANDO da faculdade que me confere a Lei, **CERTIFICO**, a requerimento de pessoa interessada, que, dando busca nos arquivos dos feitos referentes às **Varas Cíveis, Comércio, Execução Fiscal, Fazenda Pública, Família, Falência ou Concordata, Recuperação Judicial ou Extrajudicial, Insolvência Civil, Sucessão, Inventário, Interdição, Tutela, Curatela, Ausência e Criminal**, a partir do dia 1º (primeiro) do mês de janeiro do ano de dois mil e cinco (2005) até o dia **26 de Março** do ano corrente, constatei **NÃO EXISTIR** distribuição contra **FIQUENE DISTRIBUIÇÃO E SERVIÇOS EIRELI - ME**, inscrita no CNPJ n.º **21.645.693/0001-40**, com endereço na **Rua 101, n. 23, Quadra 78, Maiobão, Paço do Lumiar/MA**. **CERTIFICO**, finalmente, que esta Secretaria de Distribuição é a única existente no Termo Judiciário de Paço do Lumiar, Estado do Maranhão. O referido é verdade e dou fé. Dada e passada a presente certidão na Secretaria de Distribuição a meu cargo, no Fórum "Desembargador Tácito Caldas", nesta cidade de Paço do Lumiar, Estado do Maranhão. Eu, Larissa Tavares Bessa, Secretária Judicial Substituta, subscrevo e assino.

Paço do Lumiar/MA, 26 de Março de 2018.

Larissa Bessa
Larissa Tavares Bessa
Secretária Judicial Substituta de Distribuição

Fórum Des. Tácito Caldas
Termo Judiciário de Paço do Lumiar
Secretaria Judicial de Distribuição

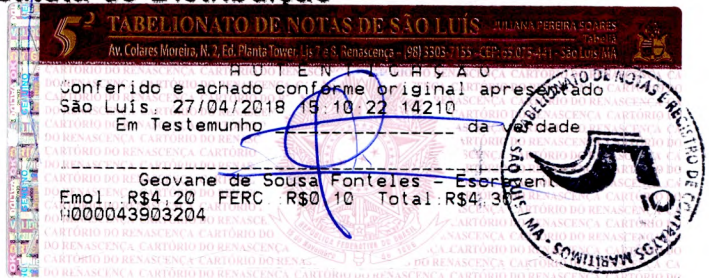
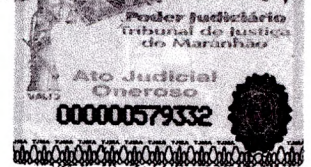

OBSERVAÇÃO:

O CNPJ/CPF constante nesta certidão foi informado pelo solicitante. Sua titularidade deverá ser conferida pelo interessado ou destinatário.

ESTA CERTIDÃO ABRANGE SOMENTE AS VARAS COMUNS DO TERMO JUDICIÁRIO DE PAÇO DO LUMIAR-MA



TERMO DE ABERTURA

Contém o presente livro 131 folhas, eletronicamente numeradas de 1 a 131 em uma via, todas elas já escrituradas e servirá como Livro Diário nº 002, referente ao período 01/01/2017 a 31/12/2017, com encerramento do exercício social em 31/12/2017, da firma FIQUENE DISTRIBUICAO E SERVICOS EIRELI - ME, estabelecida no(a) RUA 101, nº 23, QUADRA 78, bairro MAIOBAO, CEP 65130-000, cidade Paço do Lumiar, estado MA, inscrita no C.N.P.J. 21.645.693/0001-40 e registrada no(a) JUNTO COMERCIAL DO MARANHÃO sob o nº 21600018447 por despacho de 08/01/2015.

Paço do Lumiar-MA, 1 de Janeiro de 2017

[Handwritten Signature]
 Carolina Garcez Fiquene
 Titular Administradora
 CPF: 010.525.723-08

[Handwritten Signature]
 Jonivaldo da Silva Reis
 Contador
 CRC/MA: 010827/O-2

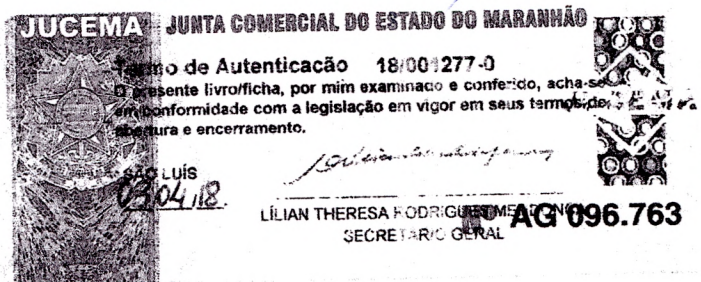

[Handwritten Signature]

[Handwritten Signature]

[Handwritten Signature]

[Handwritten Signature]

Balanco Patrimonial

Folha: 124

Empresa: FIQUENE DISTRIBUICAO E SERVICOS EIRELI - ME - CNPJ: 21.645.693/0001-40
NIRE: 21600018447 - Data: 08/01/2015

Fortes Contábil 6.108.1

Endereço: RUA 101, Complemento: QUADRA 78, N.º: 23, Bairro: MAIOBAO, Cidade: Paço do Lumiar, Estado: MA, CEP: 65130000, Telefone: (98) 92411122

Conta	Descrição	31/12/2017
1	*** Ativo ***	439.880,43D
1.01	Ativo Circulante	217.456,53D
1.01.01	Disponibilidades	84.579,48D
1.01.01.01	Numerários em Espécie	15.945,07D
1.01.01.01.01	Caixa Geral	15.945,07D
1.01.01.01.01.0001	Caixa	15.945,07D
1.01.01.02	Bancos	68.634,41D
1.01.01.02.01	Contas Correntes	68.634,41D
1.01.01.02.01.0001	Banco do Brasil	68.634,41D
1.01.03	Cientes	35.102,05D
1.01.03.01	Cientes Nacionais	35.102,05D
1.01.03.01.01	Duplicatas a Receber	35.102,05D
1.01.03.01.01.0001	Cientes Diversos	35.102,05D
1.01.15	Estoques	97.775,00D
1.01.15.01	Estoques em Estabelecimentos Próprios	97.775,00D
1.01.15.01.01	Estoque de Mercadorias	97.775,00D
1.01.15.01.01.0001	Mercadorias Para Revenda	97.775,00D
1.07	Ativo não Circulante	222.423,90D
1.07.00	Realizável a Longo Prazo	69.363,00D
1.07.00.03	Créditos com Pessoas Ligadas Físicas/Jurídicas	69.363,00D
1.07.00.03.01	Créditos com Pessoas Ligadas	69.363,00D
1.07.04	Imobilizado	153.060,90D
1.07.04.01	Bens em Operação	25.060,90D
1.07.04.01.01	Bens Utilizados na Produção e/ou Prestação de Serviços	25.060,90D
1.07.04.01.01.0003	Equipamentos, Máquinas e Instalações Industriais	329,00D
1.07.04.01.01.0005	Móveis, Utensílios e Instalações Comerciais	22.500,00D
1.07.04.01.01.0006	Equipamentos de Processamento de Dados	2.231,90D

Data de Encerramento: 31/12/2017

Valor de Ativo e Passivo: R\$ 439.880,43 (Quatrocentos e Trinta e Nove Mil Oitocentos e Oitenta Reais e Quarenta e Três Centavos) .

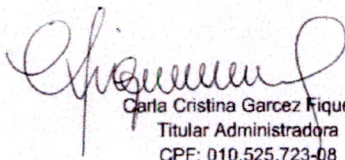

Carla Cristina Garcez Fiquene
Titular Administradora
CPF: 010.525.723-08

Paço do Lumiar-MA, 31 de Dezembro de 2017

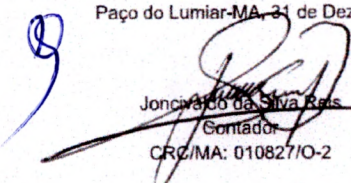

Joncálio da Silva Reis
Contador
CRC/MA: 010827/O-2

Continua...



JUCEMA

CERTIFICO O REGISTRO EM 27/03/2018 16:14 SOB N° 20180280171.
PROTOCOLO: 180280171 DE 27/03/2018. CÓDIGO DE VERIFICAÇÃO:
11801115413. NIRE: 21600018447.
FIQUENE DISTRIBUIÇÃO E SERVIÇOS EIRELI - ME

Lílian Theresa Rodrigues Mendonça
SECRETÁRIA-GERAL
SÃO LUÍS, 27/03/2018
www.empresafacil.ma.gov.br

A validade deste documento, se impresso, fica sujeito à comprovação de sua autenticidade nos respectivos portais.
Informando seus respectivos códigos de verificação

Balço Patrimonial

Folha: 125

Empresa: FIQUENE DISTRIBUICAO E SERVICOS EIRELI - ME - CNPJ: 21.645.693/0001-40
NIRE: 21600018447 - Data: 08/01/2015

Fortes Contábil 6.108.1

Endereço: RUA 101, Complemento: QUADRA 78, N.º: 23, Bairro: MAIOBAO, Cidade: Paço do Lumiar, Estado: MA, CEP: 65130000, Telefone: (98) 92411122

Conta	Descrição	31/12/2017
1.07.04.13	Imobilizado em Andamento	128.000,00D
1.07.04.13.01	Imobilizados em Andamentos	128.000,00D
2	*** Passivo ***	439.880,43C
2.01	Passivo Circulante	51.803,82C
2.01.01	Obrigações de Curto Prazo	51.803,82C
2.01.01.01	Fornecedores	45.315,00C
2.01.01.01.01	Fornecedores Nacionais	45.315,00C
2.01.01.01.01.0002	D F Brasil Distribuição Ltda	5.620,00C
2.01.01.01.01.0004	Max Salad Comercio e Distribuição LTDA - ME	9.940,00C
2.01.01.01.01.0005	Makro Atacadista	9.820,00C
2.01.01.01.01.0006	Mateus Supermercados S.A - Curv	19.935,00C
2.01.01.03	Obrigações Trabalhistas, Previdenciárias e Fiscais	6.488,82C
2.01.01.03.03	Obrigações Fiscais	6.488,82C
2.01.01.03.03.0010	Simplex a Recolher	6.488,82C
2.07	Patrimônio Líquido	388.076,61C
2.07.01	Capital Realizado	300.000,00C
2.07.01.01	Capital Social	300.000,00C
2.07.01.01.01	Capital Social de Domiciliados e Residentes no País	300.000,00C
2.07.01.01.01.0001	Capital Subscrito de Domiciliados e Residentes no País	300.000,00C
2.07.04	Reservas	88.076,61C
2.07.04.01	Reservas	88.076,61C
2.07.04.01.03	Reservas de Lucros	88.076,61C
2.07.04.01.03.0004	Reserva de Incent. Fiscais - Doações e Subv. para Investim.	18.299,82C
2.07.04.01.03.0005	Reserva de Lucros a Realizar	69.776,79C

Data de Encerramento: 31/12/2017

Valor de Ativo e Passivo: R\$ 439.880,43 (Quatrocentos e Trinta e Nove Mil Oitocentos e Oitenta Reais e Quarenta e Três Centavos).

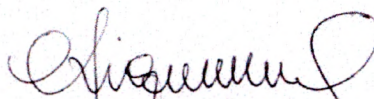
Carla Cristina Garcez Fiquene
Titular Administradora
CPF: 010.525.723-08

Paço do Lumiar-MA 31 de Dezembro de 2017

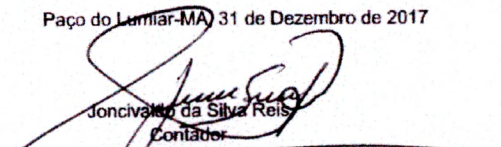
Joicevaldo da Silva Reis
Contador
CRC/MA: 810827/O-2

Fim



JUCEMA

CERTIFICO O REGISTRO EM 27/03/2018 16:14 SOB Nº 20180280171.
PROTOCOLO: 180280171 DE 27/03/2018. CÓDIGO DE VERIFICAÇÃO:
11801115413. NIRE: 21600018447.
FIQUENE DISTRIBUIÇÃO E SERVIÇOS EIRELI - ME

Lílian Theresa Rodrigues Mendonça
SECRETÁRIA-GERAL
SÃO LUÍS, 27/03/2018
www.empresafacil.ma.gov.br

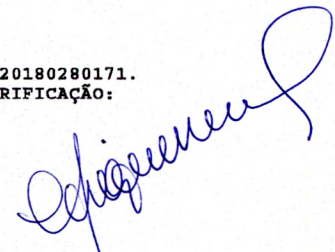

Demonstração do Resultado do Exercício

Folha: 126

Empresa: FIQUENE DISTRIBUICAO E SERVICOS EIRELI - ME - CNPJ: 21.645.693/0001-40

Fortes Contábil 6.108.1

NIRE: 21600018447 - Data: 08/01/2015

Estabelecimentos: 0001 - GRUPO FIQUENE; Centros de Resultado: 001 - Geral

Endereço: RUA 101, Complemento: QUADRA 78, N.º: 23, Bairro: MAIOBAO, Cidade: Paço do Lumiar, Estado: MA, CEP: 65130000, Telefone: (98) 92411122

Conta	Descrição	01/01/2017 a 31/12/2017
(+) 010	Receita Bruta Operacional	528.320,96
010.01	Faturamento Prod. Merc. e Serviços	528.320,96
010.01.02	Vendas de Mercadorias	528.320,96
3.01.01.01.01.0005	Receita da Revenda de Mercadorias no Mercado Intern	528.320,96C
(-) 020	Deduções da Receita	57.555,10
020.01	Impostos Faturados	57.555,10
020.01.05	Simplex	57.555,10
3.01.01.01.03.0007	Simplex Nacional	57.555,10D
(=) 030	Receita Líquida	470.765,86
(-) 040	Custo Mercad./Serv./Produtos Vendidos	194.200,00
040.02	Custo das Mercadorias Revendidas	194.200,00
3.01.01.03.03	Custo das Mercadorias Revendidas	194.200,00D
3.01.01.03.03.0001	(+) Compra de Mercadorias	194.200,00D
(=) 060	Lucro Bruto	276.565,86
(-) 070	Despesas Operacionais	140.138,96
070.01	Despesas Administrativas	8.389,05
3.01.01.07.01	Despesas Pessoal	8.389,05D
3.01.01.07.01.0008	Serviços Prestados Pessoa Física sem Vínculo Empregatício	849,15D
3.01.01.07.01.0019	Alimentação do Trabalhador	260,00D
3.01.01.07.01.0043	Férias	2.131,46D
3.01.01.07.01.0046	Indenizações Trabalhistas	5.148,44D
070.02	Despesas com Vendas	600,00
3.01.01.07.02	Despesas de Serviços e Vendas	600,00D
3.01.01.07.02.0001	Comissões sobre Vendas	600,00D
070.03	Despesas Tributárias	131.105,68
3.01.01.07.03	Despesa Administrativa	131.105,68D
3.01.01.07.03.0001	Serviços Prestados Pessoa Física sem Vínculo Empreg	68.132,02D
3.01.01.07.03.0002	Aluguel	9.770,00D
3.01.01.07.03.0003	Energia Elétrica	4.371,09D
3.01.01.07.03.0004	Água e Esgoto	764,00D
3.01.01.07.03.0005	Telefone Fixo	2.141,19D
3.01.01.07.03.0007	Material Elétrico	1.202,27D
3.01.01.07.03.0008	Combustível	8.966,60D
3.01.01.07.03.0009	Material de Uso e Consumo	715,73D
3.01.01.07.03.0011	Impostos e Taxas Diversas	2.618,66D
3.01.01.07.03.0014	Material de Expediente	16.860,27D
3.01.01.07.03.0016	Internet	800,92D
3.01.01.07.03.0017	Serviços Contábil	3.500,00D
3.01.01.07.03.0021	Serviços Gráfico	2.000,00D

Paço do Lumiar-MA, 31 de Dezembro de 2017

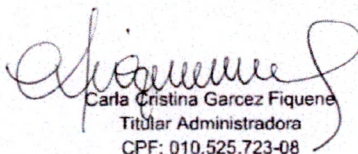

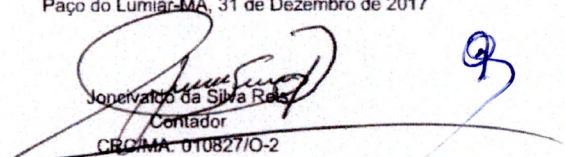
Carla Cristina Garcez Fiquene
Titular Administradora
CPF: 010.525.723-08

Jonerivaldo da Silva Reis
Contador
CRC/MA-010827/O-2

Continua...



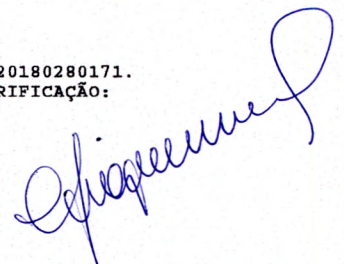



JUCEMA

CERTIFICO O REGISTRO EM 27/03/2018 16:14 SOB Nº 20180280171.
PROTOCOLO: 180280171 DE 27/03/2018. CÓDIGO DE VERIFICAÇÃO:
11801115413. NIRE: 21600018447.
FIQUENE DISTRIBUIÇÃO E SERVIÇOS EIRELI - ME

Lílian Theresa Rodrigues Mendonça
SECRETÁRIA-GERAL
SÃO LUÍS, 27/03/2018
www.empresafacil.ma.gov.br

A validade deste documento, se impresso, fica sujeito à comprovação de sua autenticidade nos respectivos portais.
Informando seus respectivos códigos de verificação

Demonstração do Resultado do Exercício

Folha: 127

Empresa: FIQUENE DISTRIBUICAO E SERVICOS EIRELI - ME - CNPJ: 21.645.693/0001-40

Fortes Contábil 6.108.1

NIRE: 21600018447 - Data: 08/01/2015

Estabelecimentos: 0001 - GRUPO FIQUENE; Centros de Resultado: 001 - Geral

Endereço: RUA 101, Complemento: QUADRA 78, N.º: 23, Bairro: MAIOBAO, Cidade: Paço do Lumiar, Estado: MA, CEP: 65130000, Telefone: (98) 92411122

Conta	Descrição	01/01/2017 a 31/12/2017
3.01.01.07.03.0024	Pro Labore	4.469,58D
3.01.01.07.03.0026	Gratificações	4.793,35D
070.04	Resultado Financeiro	44,23
070.04.02	Despesas Financeiras	44,23D
3.01.01.09.01	Despesas Financeira	44,23D
3.01.01.09.01.0006	Juros Pagos e/ou Incorrid	44,23D
(=) 110	Res. Antes das Participações e Contrib.	136.426,90
(=) 150	Res. Antes Imp.Renda e Contrib. Social	136.426,90
(=) 200	Resultado Líquido do Exercício	136.426,90

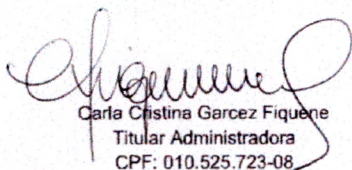
Carla Cristina Garcez Fiquene
Titular Administradora
CPF: 010.525.723-08

Paço do Lumiar/MA, 31 de Dezembro de 2017

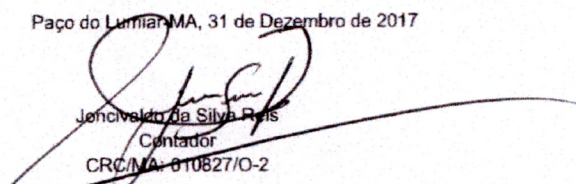
Jeneivaldo da Silva Reis
Contador
CRC/MA-810827/O-2



Fim





JUCEMA

CERTIFICO O REGISTRO EM 27/03/2018 16:14 SOB Nº 20180280171.
PROTOCOLO: 180280171 DE 27/03/2018. CÓDIGO DE VERIFICAÇÃO:
11801115413. NIRE: 21600018447.
FIQUENE DISTRIBUIÇÃO E SERVIÇOS EIRELI - ME

Lílian Theresa Rodrigues Mendonça
SECRETÁRIA-GERAL
SÃO LUÍS, 27/03/2018
www.empresafacil.ma.gov.br

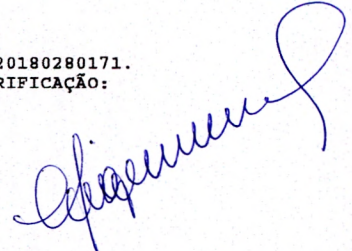

Análise pelos Índices do Balanço

Folha: 1

Empresa: FIQUENE DISTRIBUICAO E SERVICOS EIRELI - ME - CNPJ: 21.645.693/0001-40

Fortes Contábil 6.108.1

Mês/Ano: 12/2017

Endereço: RUA 101, Complemento: QUADRA 78, N.º: 23, Bairro: MAIOBAO, Cidade: Paço do Lumiar, Estado: MA, CEP: 65130000, Telefone: (98) 92411122

Código	Nome Valores	Expressão	Resultado
GA	Giro do Ativo 470.765,86 / 439.880,43	d030/c1	1,07
	Quanto a empresa vendeu para cada R\$1,00 de investimento total. Quanto maior, melhor.		
GE	Grau de Endividamento (51.803,82 + 0,00) / 439.880,43	(c201+c203)/c1	0,12
	Quanto a empresa se endividou para cada R\$1,00 de investimento total. Quanto menor, melhor.		
LC	Liquidez Corrente 217.456,53 / 51.803,82	c101/c201	4,20
	Quanto a empresa possui de Ativo Circulante para cada R\$ 1,00 de Passivo Circulante. Quanto maior, melhor.		
LG	Liquidez Geral (217.456,53 + 69.363,00) / (51.803,82 + 0,00)	(c101+c10700)/(c201+c203)	5,54
	Quanto a empresa possui de recursos para cada R\$ 1,00 de dívida do realizável a longo prazo. Quanto maior, melhor.		
LI	Liquidez Imediata 84.579,48 / 51.803,82	c10101/c201	1,63
	Quanto dispomos imediatamente para saldar nossas dívidas de Curto Prazo. Quanto maior, melhor.		
ML	Margem Líquida (136.426,90 / 470.765,86) * 100	(d200/d030)*100	28,98
	Quanto a empresa obtem de lucro para cada R\$100,00 vendidos. Quanto maior, melhor.		
RA	Rentabilidade do Ativo (136.426,90 / 439.880,43) * 100	(d200/c1)*100	31,01
	Quanto a empresa obtem de lucro para cada R\$100,00 de investimento total. Quanto maior, melhor.		
SG	Solvencia geral 439.880,43 / (51.803,82 + 0,00)	c1/(c201+c203)	8,49
	Grau de garantia que a empresa dispõe em Ativos (totais), para pagamento do total de suas dívidas. quanto maio melhor		

Carla Cristina Garcez Fiquene
Titular Administradora
CPF: 010.525.723-08

Paço do Lumiar-MA, 31 de Dezembro de 2017

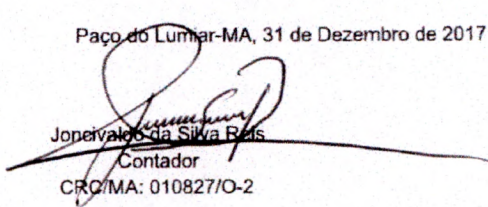
Jopervaldes da Silva Reis
Contador
CRC/MA: 010827/O-2

CERTIFICO O REGISTRO EM 27/03/2018 16:14 SOB Nº 20180280171.
PROTOCOLO: 180280171 DE 27/03/2018. CÓDIGO DE VERIFICAÇÃO:
11801115413. NIRE: 21600018447.
FIQUENE DISTRIBUIÇÃO E SERVIÇOS EIRELI - ME

JUCEMA

Lílian Theresa Rodrigues Mendonça
SECRETÁRIA-GERAL
SÃO LUÍS, 27/03/2018
www.empresafacil.ma.gov.br

Fim

5º TABELIONATO DE NOTAS DE SÃO LUIS JULIANA PEREIRA SOARES
 Av. Colares Moreira, N.º 2, Ed. Planta Tower, Lx 7 e 8, Renascença - (91) 3303-7155 - CEP: 65.072-441 - São Luis, MA

AUTENTICAÇÃO
 Conferido e achado conforme original apresentado
 São Luis, 27/04/2018 15:05:01 5088
 Em Testemunho _____ da verdade

Geovane de Sousa Fonteles - Escrevente
 Emol.: R\$4,20 FERC: R\$0,10 Total: R\$4,30
 0000043903179

Selo de Fiscalização
 Poder Judiciário
 Tribunal de Justiça
 do Maranhão
AUTENTICAÇÃO
 0000043903179

TERMO DE ENCERRAMENTO

Contém o presente livro 131 folhas, eletronicamente numeradas de 1 a 131 em uma via, todas elas já escrituradas e serviu como Livro Diário nº 002, referente ao período 01/01/2017 a 31/12/2017, com encerramento do exercício social em 31/12/2017, da firma FIQUENE DISTRIBUICAO E SERVICOS EIRELI - ME, estabelecida no(a) RUA 101, nº 23, QUADRA 78, bairro MAIOBAO, CEP 65130-000, cidade Paço do Lumiar, estado MA, inscrita no C.N.P.J. 21.645.693/0001-40 e registrada no(a) JUNTO COMERCIAL DO MARANHÃO sob o nº 21600018447 por despacho de 08/01/2015.

Paço do Lumiar-MA, 31 de Dezembro de 2017

[Handwritten Signature]
 Carla Cristina Garcez Fiquene
 Titular Administradora
 CPF: 010.525.723-08

[Handwritten Signature]
 Jonivaldo da Silva Reis
 Contador
 CRC/MA: 010827/O-2

JUCEMA JUNTA COMERCIAL DO ESTADO DO MARANHÃO

Termo de Autenticação 18/001277-0
 O presente livro/ficha, por mim examinado e conferido, acha-se em conformidade com a legislação em vigor em seus termos de abertura e encerramento.

SÃO LUIS
 07/04/18

[Handwritten Signature]
 LILIAN THERESA RODRIGUES MENDONÇA
 SECRETÁRIA GERAL
 Nº AG 096.764

[Handwritten Signature]

[Handwritten Signature]

[Handwritten Signature]



CONSELHO REGIONAL DE CONTABILIDADE DO MARANHÃO

CERTIDÃO DE REGULARIDADE PROFISSIONAL

O **CONSELHO REGIONAL DE CONTABILIDADE DO MARANHÃO** CERTIFICA que o profissional identificado no presente documento encontra-se em situação **REGULAR** neste Regional, apto ao exercício da atividade contábil nesta data, de acordo com as suas prerrogativas profissionais, conforme estabelecido no art. 25 e 26 do Decreto-Lei n.º 9.295/46.

Informamos que a presente certidão não quita nem invalida quaisquer débitos ou infrações que, posteriormente, venham a ser apurados contra o titular deste registro, bem como não atesta a regularidade dos trabalhos técnicos elaborados pelo profissional da Contabilidade.



CONSELHO REGIONAL DE CONTABILIDADE MA

Certidão n.º: MA/2018/00001649
Nome: JONCIVALDO DA SILVA REIS CPF: 515.530.823-20
CRC/UF n.º MA-010827/O Categoria: TÉCNICO EM CONTABILIDADE
Validade: 22.07.2018
Finalidade: LIVRO DIÁRIO

Confirme a existência deste documento na página <http://201.33.23.178/spwMA/principal.htm>, mediante número de controle a seguir:

CPF : 515.530.823-20 Controle : 6814.7128.7128.7441



CONSELHO REGIONAL DE CONTABILIDADE DO MARANHÃO

CERTIDÃO DE REGULARIDADE PROFISSIONAL

O **CONSELHO REGIONAL DE CONTABILIDADE DO MARANHÃO** CERTIFICA que o profissional identificado no presente documento encontra-se em situação **REGULAR** neste Regional, apto ao exercício da atividade contábil nesta data, de acordo com as suas prerrogativas profissionais, conforme estabelecido no art. 25 e 26 do Decreto-Lei n.º 9.295/46.

Informamos que a presente certidão não quita nem invalida quaisquer débitos ou infrações que, posteriormente, venham a ser apurados contra o titular deste registro, bem como não atesta a regularidade dos trabalhos técnicos elaborados pelo profissional da Contabilidade.



CONSELHO REGIONAL DE CONTABILIDADE MA

Certidão n.º: MA/2018/00001650
Nome: JONCIVALDO DA SILVA REIS CPF: 515.530.823-20
CRC/UF n.º MA-010827/O Categoria: TÉCNICO EM CONTABILIDADE
Validade: 22.07.2018
Finalidade: BALANÇO PATRIMONIAL, REGISTRADO NA JUNTA COMERCIAL

Confirme a existência deste documento na página <http://201.33.23.178/spwMA/principal.htm>, mediante número de controle a seguir:

CPF : 515.530.823-20 Controle : 3549.4177.4177.4490

**CONSELHO REGIONAL DE CONTABILIDADE - MARANHÃO****CERTIDÃO DE REGULARIDADE PROFISSIONAL**

O CONSELHO REGIONAL DE CONTABILIDADE - MARANHÃO certifica que o(a) profissional identificado(a) no presente documento encontra-se em situação regular.

IDENTIFICAÇÃO DO REGISTRO

NOME.....	: JONCIVALDO DA SILVA REIS
REGISTRO.....	: MA-010827/O-2
CATEGORIA.....	: TÉCNICO EM CONTABILIDADE
CPF.....	: 515.530.823-20

A presente CERTIDÃO não quita nem invalida quaisquer débitos ou infrações que posteriormente, venham a ser apurados pelo CRCMA contra o referido registro.

A falsificação deste documento constitui-se em crime previsto no Código Penal Brasileiro, sujeitando o autor à respectiva ação penal.

Emissão: SÃO LUÍS, 23.04.2018 as 11:49:47.

Válido até: 15.05.2018.

Código de Controle: 85489.

Para verificar a autenticidade deste documento consulte o site do CRCMA.

ATESTADO PARA FINS DE IDONEIDADE TÉCNICA

ATESTAMOS A CAPACIDADE TÉCNICA, para os devidos fins de idoneidade técnica, da empresa **FIQUENE DISTRIBUIÇÃO E SERVIÇOS EIRELI - ME**, de nome fantasia **GRUPO FIQUENE**, inscrita sob o CNPJ N°. **21.645.693/0001-40**, que se encontra atualmente estabelecida a Rua 101, quadra 78, nº. 23, bairro: Maiobão, município de Paço do Lumiar – MA. Esta forneceu e vem fornecendo para a **WORK CONSTRUÇÕES LTDA**, CNPJ N°. **24.830.142/0001-44**, materiais de consumo do tipo gêneros alimentícios diversos e produtos de higiene e limpeza/ utensílios em geral – *açúcar refinado, arroz branco tipo 1, biscoito cream cracker, café em pó, farinhas diversas, leite em pó, macarrão espaguete, margarina vegetal, óleo de soja, dentre outros; assim como: álcool em gel, ácido muriático, pano de chão/ pano de prato, flanela, limpa alumínio, desinfetante, detergente biodegradável, sabonete em pedra e líquido (mãos), baldes/bacias, conjunto de panelas, copos e talheres de inox, vasilhames para mantimentos, vassouras diversas, dentro outros – de maneira satisfatória e eficiente, conforme solicitação do setor de compras, não tendo nada que desabone sua conduta e responsabilidade com as obrigações assumidas.*

Pelo que firmamos o presente **ATESTADO**, para que produza os seus direitos jurídicos e legais efeitos. Para fins de esclarecimentos, informações de veracidade no contato: (98) 3243-4134.

SÃO LUIS-MA, 21 de Dezembro de 2017.

Atenciosamente,

Eliziane Abreu Santos
WORK CONSTRUÇÕES LTDA - ME
Eliziane Abreu Santos
 CPF: 609.281.063-81
 Sócia Gerente

WORK CONSTRUÇÕES LTDA

CNPJ N° 24.830.142/0001-44



Eliziane Abreu Santos

MS

Eliziane Abreu Santos

**PRIMEIRA ALTERAÇÃO CONTRATUAL DA SOCIEDADE EMPRESARIAL LIMITADA
WORK ENGENHARIA LTDA - ME**

Pelo presente instrumento particular e na melhor forma de direito, os abaixo assinados, **ELIZIANE ABRFU SANTOS**, Brasileira, nascida em 20/01/1997 na cidade de São Luis - MA, Solteira, Empresária, CPF de nº 609.281.063-81, RG nº 043242392011-6 SSP/MA, residente e domiciliada na Rua 15, Nº 16, Quadra 16, Apartamento 2 A, Residencial Novo Aurora III, São José de Ribamar - MA, Cep 65110-000 e **JOVEMAR DOS SANTOS SILVA**, Brasileiro, nascida em 30/01/1957 na cidade de São Luis - MA, Casado em Regime de Comunhão Parcial de Bens, Empresário, CPF de nº 080.928.693-91, RG nº 14559242000-0 SSP/MA, residentes e domiciliadas na Rua Projetada III, Unidade 101, Quadra 6, Casa 22, Cidade Operaria, São Luis - MA, Cep: 65058-064, únicos sócios da **WORK ENGENHARIA LTDA - ME** com sede na Avenida João Pessoa, Nº 216, Loja 51, João Paulo, São Luis - MA, Cep 65040-000, inscrita no CNPJ sob nº 24.830.142/0001-44, com início das atividades em 18/05/2016 e registrada na Junta Comercial do Estado do Maranhão sob o NIRE 21200934560, resolvem, assim, alterar o contrato social:

1ª A sociedade que tem nome empresarial **WORK ENGENHARIA LTDA - ME** doravante passará a ser **WORK CONSTRUÇÕES LTDA - ME**.

À vista da modificação ora ajustada, consolida-se o contrato social, com a seguinte redação:

1ª A sociedade gira sob o nome empresarial **WORK CONSTRUÇÕES LTDA - ME** e tem sede e domicílio na Avenida João Pessoa, Nº 216, Loja 51, João Paulo, São Luis - MA, Cep 65040-000. (art. 997, II, CC/2002)

2ª O capital social é R\$ 150.000,00 (cento e cinquenta mil reais) dividido em 150.000 (cento e cinquenta mil) quotas de valor nominal R\$ 1,00 (um real), integralizadas em moeda corrente do País, pelos sócios:

Eliziane Abreu Santos	nº de quotas 75.000 R\$ 75.000,00
Jovemar dos Santos Silva	nº de quotas 75.000 R\$ 75.000,00 (art. 997, III, CC/2002) (art. 1.055, CC/2002)

3ª O objeto principal é 4120-4/00 Construção de Edifícios, seguido das atividades secundárias 4311-8/01 Demolição de Edifícios e Outras Estruturas; 4311-8/02 Preparação de Canteiro e Limpeza de Terreno; 4313-4/00 Obras de Terraplenagem; 4319-3/00 Serviços de Preparação do Terreno não Especificados Anteriormente (execução de valas, regos e fossas); 4321-5/00 Instalação e Manutenção Elétrica; 4330-4/04 Serviços de Pintura de Edifícios em Geral; 4330-4/99 Outras Obras de Acabamento da Construção; 4399-1/99 Serviços Especializados para Construção não Especificados Anteriormente (Serviços de Bombeamento de Concreto, Execução de Pisos Elevados); 4212-0/00 Construção de Obras de Arte Especiais; 9521-5/00 Reparação e Manutenção de Equipamentos Eletroeletrônicos de Uso Pessoal e Doméstico; 4221-9/05 Manutenção de Estações e Redes de Telecomunicações; 9511-8/00 Reparação e Manutenção de Computadores e de Equipamentos Periféricos; 4329-1/03 Instalação, Manutenção e Reparação de Elevadores, Escadas e Esteiras Rolantes; 3314-7/06 Manutenção e Reparação de Máquinas, Aparelhos e Equipamentos para Instalações Térmicas; 3314-7/15 Manutenção e Reparação de Máquinas e Equipamentos para Uso na Extração Mineral, Exceto na Extração de Petróleo; 3313-9/01 Manutenção e Reparação de Geradores, Transformadores e Motores Elétricos; 4221-9/03 Manutenção de Redes de Distribuição de Energia Elétrica; 3312-1/03 Manutenção e Reparação de Aparelhos Eletro Médicos e Eletro Terapêuticos e Equipamentos de Irradiação.

JUNTA COMERCIAL DO ESTADO DO MARANHÃO

CERTIFICO O REGISTRO EM 08/08/2016 10:30 SOB Nº 20160527953.
PROTOCOLO: 160527953 DE 04/08/2016. CÓDIGO DE VERIFICAÇÃO:
11601410580. NIRE: 21200934560.
WORK CONSTRUÇÕES LTDA - ME

JUCEMA

Lílian Theresa Rodrigues Mendonça
SECRETÁRIA-GERAL
SÃO LUÍS, 08/08/2016
www.empresafacil.ma.gov.br

A validade deste documento, se impresso, fica sujeito à comprovação de sua autenticidade nos respectivos portais. Informando seus respectivos códigos de verificação

4ª A sociedade iniciou suas atividades em 18 de maio de 2016 e seu prazo de duração é indeterminado. (art. 997, II, CC/2002)

5ª As quotas são indivisíveis e não poderão ser cedidas ou transferidas a terceiros sem o consentimento do outro sócio, a quem fica assegurado, em igualdade de condições e preço direito de preferência para a sua aquisição se postas à venda, formalizando, se realizada a cessão delas, a alteração contratual pertinente. (art. 1.056, art. 1.057, CC/2002)

6ª A responsabilidade de cada sócio é restrita ao valor de suas quotas, mas todos respondem solidariamente pela integralização do capital social. (art. 1.052, CC/2002)

7ª A administração da sociedade cabe a Sra. Eliziane Abreu Santos com os poderes e atribuições de praticar todos os atos compreendidos no objeto social, autorizado o uso do nome empresarial, vedado, no entanto, em atividades estranhas ao interesse social ou assumir obrigações seja em favor de qualquer dos quotistas ou de terceiros, bem como onerar ou alienar bens imóveis da sociedade, sem autorização do outro sócio. (artigos 997, VI; 1.013, 1.015, 1064, CC/2002)

8ª Ao término de cada exercício social, em 31 de dezembro, o administrador prestará contas justificadas de sua administração, procedendo à elaboração do inventário, do balanço patrimonial e do balanço de resultado econômico, cabendo aos sócios, na proporção de suas quotas, os lucros ou perdas apurados. (art. 1.065, CC/2002)

9ª Nos quatro meses seguintes ao término do exercício social, os sócios deliberarão sobre as contas e designarão administrador(es) quando for o caso. (arts. 1.071 e 1.072, § 2º e art. 1.078, CC/2002)

10 A sociedade poderá a qualquer tempo, abrir ou fechar filial ou outra dependência, mediante alteração contratual assinada por todos os sócios.

11 Os sócios poderão, de comum acordo, fixar uma retirada mensal, a título de "pro labore", observadas as disposições regulamentares pertinentes.

12 Falecendo ou interditado qualquer sócio, a sociedade continuará suas atividades com os herdeiros, sucessores e o incapaz. Não sendo possível ou inexistindo interesse destes ou do(s) sócio(s) remanescente(s), o valor de seus haveres será apurado e liquidado com base na situação patrimonial da sociedade, à data da resolução, verificada em balanço especialmente levantado.

Parágrafo único - O mesmo procedimento será adotado em outros casos em que a sociedade se resolve em relação a seu sócio. (art. 1.028 e art. 1.031, CC/2002)



JUCEMA

JUNTA COMERCIAL DO ESTADO DO MARANHÃO

CERTIFICO O REGISTRO EM 08/08/2016 10:30 SOB Nº 20160527953.
PROTOCOLO: 160527953 DE 04/08/2016. CÓDIGO DE VERIFICAÇÃO:
11601410580. NIRE: 21200934560.
WORK CONSTRUCOES LTDA - ME

Lílian Theresa Rodrigues Mendonça
SECRETÁRIA-GERAL
SÃO LUÍS, 08/08/2016
www.empresafacil.ma.gov.br

A validade deste documento, se impresso, fica sujeito à comprovação de sua autenticidade nos respectivos portais. Informando seus respectivos códigos de verificação



ESTADO DO MARANHÃO
FUNDAÇÃO DA CRIANÇA E DO ADOLESCENTE-FUNAC/MA

Fonte do Bispo, Rua Cândido Ribeiro, nº 850, Centro, São Luís - MA - CEP: 65015-910
 Fone: (98) 3231-4738 / 3222-5041. Fax: (98) 3232-6484. E-mail: presidencia@funac.ma.gov.br
 C.N.P.J. N.º 05.632.559/0001-58



PROCESSO nº. 265394/2017
CONTRATO nº. 003/2018 - ASPLAN



TABELIONATO DE NOTAS DE SÃO LUÍS - MA
AUTENTICAÇÃO
 Conferido e achado conforme original apresentado
 São Luís, 13/03/2018 14:35:26 2264
 Em Testemunho _____ da verdade.
 Geovane de Sousa Fonteles - Escrevente
 Emol: R\$4,20 FERC: R\$0,10 Total R\$4,30
 Nº000043468667

EMENTA: CONTRATO QUE CELEBRAM ENTRE SI O ESTADO DO MARANHÃO ATRAVÉS DA FUNDAÇÃO DA CRIANÇA E DO ADOLESCENTE (FUNAC) E FIQUENE DISTRIBUIÇÃO E SERVIÇOS EIRELI - ME, TENDO POR OBJETO O FORNECIMENTO DE ALIMENTAÇÃO NÃO PERECÍVEL PARA AS UNIDADES DE SÃO LUIS E PAÇO DO LUMIAR.

ESTADO DO MARANHÃO, através da **FUNDAÇÃO DA CRIANÇA E DO ADOLESCENTE-FUNAC/MA**, doravante designada **Contratante**, criada pela Lei nº. 5.650 de 13 de abril de 1993, com sede na Fonte do Bispo, Rua Cândido Ribeiro, nº 850, Centro, São Luís - MA, CNPJ 05.632.559/0001-58, representada neste ato por sua Presidente, **Sra. Elisângela Correia Cardoso**, brasileira, casada, pedagoga, residente e domiciliada em São Luís - MA, portadora do C.P.F. nº 476.063.043-00 e **FIQUENE DISTRIBUIÇÃO E SERVIÇOS EIRELI - ME**, inscrita no CPNJ sob o nº. 21.645.693/0001-40, aqui denominada **Contratada**, com sede à Rua 101, nº 23, Quadra 78, Maiobão, Paço do Lumiar/MA, neste ato representada por sua titular administradora, **Sra. Carla Cristina Garcez Fiquene**, brasileira, empresária, inscrita no C.P.F. sob o nº. 010.525.723-08, residente e domiciliada na Rua Professor Ronald Carvalho, nº09, QD. 27, edifício Imperial Residence, apto 102, Jardim Renascença em São Luís/MA, têm entre si ajustado o presente **CONTRATO DE FORNECIMENTO DE ALIMENTAÇÃO NÃO PERECÍVEL** em decorrência do CERTAME LICITATÓRIO, do Processo Administrativo nº 265394/2017 - FUNAC/MA e do Edital de Pregão nº 031/2017 - CSL e seus anexos, bem como da proposta adjudicada que a este integram, independentemente de transcrição, submetendo-se as partes às disposições regidas pela Lei de Pregão nº 10.520/2002, Decreto nº 3.555/2000, Lei de Licitações nº 8.666/1993, além das demais disposições legais pertinentes à matéria e demais disposições constantes do vigente ordenamento legal, bem como às cláusulas e condições a seguir estipuladas:

CLÁUSULA PRIMEIRA: DO OBJETO - Constitui objeto deste Contrato, o fornecimento de ALIMENTAÇÃO NÃO PERECÍVEL conforme as quantidades, especificações técnicas e preços constantes da PROPOSTA ADJUDICADA da **Contratada** que fara parte integrante e inseparável do presente instrumento como se aqui estivesse reproduzido, em anexo, bem como do termo de referência constante no Processo nº 265394/2017 e do Edital nº 031/2017.

PARÁGRAFO PRIMEIRO: Nenhuma alteração, modificação, variação, aumento ou diminuição de quantidade ou de valores, ou das especificações e disposições contratuais poderá ocorrer, salvo quando acordado entre as partes, segundo a forma e as condições previstas na Lei nº 8.666/1993 e suas alterações posteriores devidamente instrumentalizadas, na forma de Termo Aditivo, que deverá ser parte integrante do Processo Administrativo nº 265394/2017 e demais anexos.

PARÁGRAFO SEGUNDO: A **Contratada** fica obrigada a realizar o fornecimento de ALIMENTAÇÃO NÃO PERECÍVEL conforme objeto contratado de acordo com a programação fixada pela **Contratante**, bem

TABELIONATO DE NOTAS DE SÃO LUÍS - MA
 Conferido e achado conforme original apreterçado
 São Luís, 27/04/2018 18:05:01 5088
 Em Testemunho _____ da verdade
 Geovane de Sousa Fonteles - Escrevente
 Emol: R\$4,20 FERC: R\$0,10 Total R\$4,30
 Nº000043903182

Salão de Fiscalização
AUTENTICAÇÃO
 Poder Judiciário
 Tribunal de Justiça
 do Maranhão
 Inscrita Geovane Fonteles

Thon Silva Lindoso
 FUNAC/MA.
 OAB/MA 12723

[Handwritten signatures and initials]



Geovane de Sousa Fonteles - Escrevente
Emol.: R\$4,20 FERC: R\$0,10 Total: R\$4,30
A000043468669



**ESTADO DO MARANHÃO
FUNDAÇÃO DA CRIANÇA E DO ADOLESCENTE-FUNAC/MA**

Fonte do Bispo, Rua Cândido Ribeiro, nº 850, Centro, São Luís - MA - CEP: 65015-910
Fone: (98) 3231-4738 / 3222-5041. Fax: (98) 3232-6484. E-mail: presidencia@funac.ma.gov.br
C.N.P.J. N.º 05.632.559/0001-58

PARÁGRAFO ÚNICO: Além da multa aludida nesta cláusula, a **Contratante** poderá, garantido o direito a prévia defesa, no prazo de 5 (cinco) dias a contar da respectiva notificação expressa, aplicar cumulativamente à **Contratada**, na hipótese de inexecução total ou parcial da obrigação, conforme artigo 86 e 87 da Lei nº 8.666/1993 e as seguintes sanções:

- a) Advertência;
- b) Suspensão temporária de participar em licitação e impedimento de contratar com a Fundação da Criança e do Adolescente – FUNAC/MA e a Administração Pública, por prazo de até 02 (dois) anos, ou até que seja promovida sua reabilitação perante a **Contratante**;
- c) Declaração de Inidoneidade para licitar e contratar com a Fundação da Criança e do Adolescente – FUNAC/MA e a Administração Pública enquanto perdurarem os motivos determinantes da punição ou até que seja promovida sua reabilitação.

CLÁUSULA SÉTIMA: DO VALOR DO CONTRATO - O valor global do presente Contrato é de **R\$ 775.999,82 (SETECENTOS E SETENTA E CINCO MIL NOVECENTOS E NOVENTA E NOVE REAIS E OITENTA E DOIS CENTAVOS)**.

CLÁUSULA OITAVA: DO CONTROLE E FISCALIZAÇÃO DA EXECUÇÃO DO CONTRATO - O acompanhamento e a fiscalização da execução do contrato consistem na verificação da conformidade da prestação dos serviços e da alocação dos recursos necessários, de forma a assegurar o perfeito cumprimento do ajuste, devendo ser exercido por um ou mais representantes da FUNAC através de servidor(es) especialmente designado(s), na forma dos arts. 67 e 73 da Lei nº 8.666/1993.

PARÁGRAFO ÚNICO: O(s) FISCAL(IS) da execução do presente contrato deverá ter a experiência necessária para o acompanhamento e controle da execução do objeto contratado e do contrato e será(ão) designado(s) por Portaria expedida pela Contratante que deverá ser devidamente publicada no Diário Oficial do Estado.

CLÁUSULA NONA: DA DOTAÇÃO ORÇAMENTÁRIA - As despesas do presente contrato correrão na Unidade Orçamentária 54.201, da Fundação da Criança e do Adolescente – FUNAC, na PT 14.421.0590.4292, PI: INTERNAÇÃO1/PROVISORIA1/SEMILIBER1/FUNCIFUNAC/PROFISSION; ND: 339030; Fonte 101 – Tesouro do Estado.

CLÁUSULA DÉCIMA: DA VIGÊNCIA - O prazo de vigência do presente contrato é de **6 (seis) meses**, contado a partir da data de sua assinatura podendo ser prorrogado por igual ou inferior período para atender aos interesses da Administração Pública, dentro dos limites fixados pela Lei nº. 8.666/93 e suas alterações, devidamente instrumentalizado na forma de Termo Aditivo, que fará parte integrante do processo administrativo em epígrafe.

CLÁUSULA DÉCIMA PRIMEIRA: DA RESCISÃO DO CONTRATO - O presente Contrato poderá ser rescindido, nos casos e na forma prevista na Lei 8.666/1993, que instituiu a Lei de Licitações e Contratos Nacional e suas alterações, precisamente em seu artigo 78 e 79, como segue:

- a) Unilateralmente pela Administração Pública;
- b) Por acordo das partes;

Arturton Silva Landoso
Assessoria FUNAC/MA.
OAB/MA 12723



Geovane de Sousa Fonteles
Geovane de Sousa Fonteles



São Luís, 27/04/2018 às 15:05:01 - 5088
Em Testemunho
Geovane de Sousa Fonteles - Escrevente
Emol.: R\$4,20 FERC: R\$0,10 Total: R\$4,30
A000043903184



ESTADO DO MARANHÃO

FUNDAÇÃO DA CRIANÇA E DO ADOLESCENTE-FUNAC/MA

Fonte do Bispo, Rua Cândido Ribeiro, nº 850, Centro, São Luís - MA - CEP: 65015-910
Fone: (98) 3231-4738 / 3222-5041. Fax: (98) 3232-6484. E-mail: presidencia@funac.ma.gov.br
C.N.P.J. N.º 05.632.559/0001-58

- c) Pela inexecução total ou parcial deste instrumento, devendo a parte que assim quiser agir, dar à outra prévio aviso, por escrito, com 05 (cinco) dias de antecedência;
- d) Nos demais casos previstos nos incisos de I a XVIII do artigo 79da Lei nº 8.666/1993.

CLÁUSULA DÉCIMA SEGUNDA: DAS NOTIFICAÇÕES - Qualquer comunicação das partes a respeito do Contrato somente produzirá efeitos legais se processada por escrito, mediante protocolo ou outro meio de registro, que comprove a sua efetivação, não sendo consideradas comunicações verbais.

CLÁUSULA DÉCIMA TERCEIRA: DO FORO - As partes elegem, de comum acordo, com renúncia a qualquer outro, por mais privilegiado que seja o Foro do Município de São Luís/MA, para dirimir as questões decorrentes do presente Contrato.

E, por assim estarem justas e acertadas, as partes, por seus Representantes legais, firmam o presente instrumento em 03 (três) vias de igual teor e forma na presença das testemunhas arroladas abaixo.

São Luís/MA, 09 de fevereiro de 2018.

Elisângela C. Cardoso
ELISÂNGELA CORREIA CARDOSO

Presidente da Fundação da Criança e do Adolescente – FUNAC

Carla Cristina Garcez Fiquene
CARLA CRISTINA GARCEZ FIQUENE

Representante Legal da Empresa FIQUENE DISTRIBUIÇÃO E SERVIÇOS EIRELI - ME

TESTEMUNHAS:

1ª _____
CPF nº _____

2ª _____
CPF nº _____

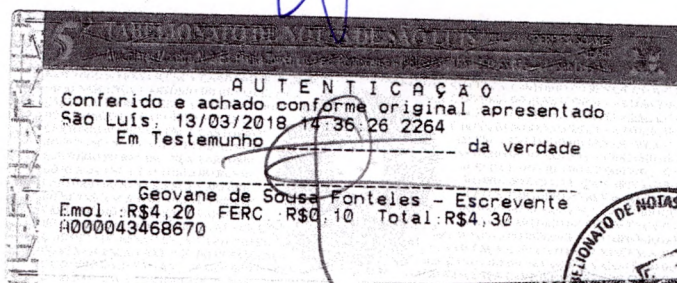

Ayrton Silva Lindoso
Ayrton Silva Lindoso
Assessoria FUNAC/MA.
OAB/MA 12723

[Handwritten signature]

[Handwritten signature]



PREFEITURA MUNICIPAL DE PAÇO DO LUMIAR
 Secretaria Municipal de Saúde – SEMUS
 Coordenação de Vigilância em Saúde
 Coordenação de Vigilância Sanitária e em Saúde Ambiental

ALVARÁ DE AUTORIZAÇÃO SANITÁRIA

PROC Nº: 173/17

LICENÇA Nº:160/2017

ANO: 2017

A Vigilância Sanitária, após vistoria às suas instalações físicas, atesta, no momento, condições satisfatórias de higiene e salubridade, conforme preceitua o artigo 69 da Lei Complementar Estadual nº 39, de 15 de dezembro de 1998, concede **ALVARÁ DE AUTORIZAÇÃO SANITÁRIA**, com validade até **15 de dezembro de 2018**, para:

Razão Social: FIQUENE DISTRIBUIÇÃO E SERVIÇOS EIRELI ME		CNPJ/CPF: 21.645.693/0001-40	
Nome Fantasia: GRUPO FIQUENE			
Atividade Principal: COMÉRCIO ATACADISTA DE PRODUTOS ALIMENTÍCIOS EM GERAL			
Atividade Secundária: Construção de edifícios, Obras de urbanização - ruas, praças e calçadas, Comércio atacadista de artigos de escritório e de papelaria, Comércio atacadista de móveis e artigos de colchoaria, Comércio atacadista de produtos de higiene, limpeza e conservação domiciliar			
Endereço: RUA CENTO E UM, QUADRA 78	Nº 23	Bairro: MAIOBÃO	
Responsável Técnico – xxxxxxxx	CREF xxxx	Nº: xxx	
Responsável Técnico – I xxxxxxxx	CRF/MA xxxx	Nº: xxx	

Paço do Lumiar (MA), 15 de dezembro de 2017.

Teorano José da Silva
Teorano José da Silva

Coordenador de Vigilância Sanitária e Ambiental – SEMUS
 Coord. de Vigilância Sanitária

ATENÇÃO:

- 1) O presente alvará deverá ser afixado em local visível ao público;
- 2) Este documento poderá ser cassado a qualquer momento se constatado irregularidades no estabelecimento.
- 3) Esta licença é válida pelo ano vigente e sua revalidação deverá ser requerida por períodos iguais e sucessivos, a partir de 120 dias antes do término da sua vigência, conforme preceitua o artigo 69 da Lei Complementar Estadual nº 39, de 15 de dezembro de 1998.

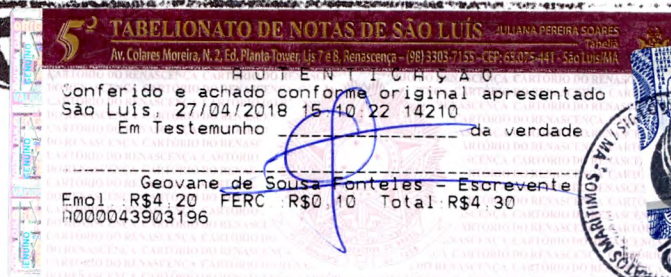



AO
ESTADO DO MARANHÃO
PREFEITURA MUNICIPAL DE PINDARÉ MIRIM
COMISSÃO PERMANENTE DE LICITAÇÃO – CPL

PREGÃO PRESENCIAL N.º 005/2018
SISTEMA DE REGISTRO DE PREÇOS – SRP
MODALIDADE: MENOR PREÇO POR ITEM
Gêneros Alimentícios para Secretaria Municipal de
Educação

Data do certame: 02 de maio de 2018 às 9h00
Prédio da Secretaria Municipal de Administração e Finanças
Avenida Elias Haickel, nº 11, Centro, Pindaré-Mirim/MA

Ilmo. Sr. Pregoeiro, Prefeitura Municipal de Pindaré Mirim,

ANEXO
DECLARAÇÃO EXPRESSA

A empresa **FIQUENE DISTRIBUIÇÃO E SERVIÇOS EIRELI – ME**, inscrita sob o CNPJ N.º. 21.645.693/0001-40, sediada a Rua 101, nº. 23, quadra 78 – Maiobão - CEP: 65.130-000 - Paço do Lumiar/MA, por intermédio da sua representante legal, Srta. **CARLA CRISTINA GARCEZ FIQUENE**, portadora da carteira de identidade N.º. 023841192003-4 SSP/MA e do CPF N.º. 010.525.723-08, **DECLARA**, que tem conhecimento dos locais em que serão entregues os produtos descritos no item 11.1 do Termo de Referência, conforme Relação das Escolas.

Paço do Lumiar-MA, 02 de Maio de 2018.

CARLA CRISTINA GARCEZ FIQUENE

CPF: 010.525.723-08, RG nº 023841192003-4 SSP/MA
Titular da FIQUENE DISTRIBUIÇÃO E SERVIÇOS EIRELI - ME
CNPJ nº. 21.645.693/0001-40

CNPJ: 21.645.693/0001-40
FIQUENE DISTRIBUIÇÃO E
SERVIÇOS
Rua 101, Qd. 78 nº 23
Maiobão
CEP: 65.130-000
PAÇO DO LUMIAR - MA

FIQUENE DISTRIBUIÇÃO E SERVIÇOS EIRELI – ME

CNPJ: 21.645.693/0001-40 | IE: 12.455.021-5 | Inscrição Municipal: 3.271.952.880
Rua 101, nº. 23, quadra 78 – Maiobão - CEP: 65.130-000 - Paço do Lumiar/MA
grupofiquene@gmail.com | 98 9.9241-1122



AO
ESTADO DO MARANHÃO
PREFEITURA MUNICIPAL DE PINDARÉ MIRIM
COMISSÃO PERMANENTE DE LICITAÇÃO – CPL

PREGÃO PRESENCIAL N.º 005/2018
SISTEMA DE REGISTRO DE PREÇOS – SRP
MODALIDADE: MENOR PREÇO POR ITEM
Gêneros Alimentícios para Secretaria Municipal de Educação

Data do certame: 02 de maio de 2018 às 9h00
Prédio da Secretaria Municipal de Administração e Finanças
Avenida Elias Haickel, nº 11, Centro, Pindaré-Mirim/MA

Ilmo. Sr. Pregoeiro, Prefeitura Municipal de Pindaré Mirim,

ANEXO
TERMO DE COMPROMISSO

A empresa **FIQUENE DISTRIBUIÇÃO E SERVIÇOS EIRELI – ME**, inscrita sob o CNPJ N.º. 21.645.693/0001-40, sediada a Rua 101, n.º. 23, quadra 78 – Maiobão – CEP: 65.130-000 – Paço do Lumiar/MA, por intermédio da sua representante legal, Srta. **CARLA CRISTINA GARCEZ FIQUENE**, portadora da carteira de identidade N.º. 023841192003-4 SSP/MA e do CPF N.º. 010.525.723-08, vem através desta, **FIRMAR COMPROMISSO**, que de realizar as entrega dos produtos licitados, dentro das especificações contidas no Edital.

Paço do Lumiar-MA, 02 de Maio de 2018.



CARLA CRISTINA GARCEZ FIQUENE
CPF: 010.525.723-08, RG n.º 023841192003-4 SSP/MA
Titular da FIQUENE DISTRIBUIÇÃO E SERVIÇOS EIRELI - ME
CNPJ n.º. 21.645.693/0001-40

CNPJ: 21.645.693/0001-40
FIQUENE DISTRIBUIÇÃO E SERVIÇOS
Rua 101, Qd. 78 nº 23
Maiobão
CEP: 65.130-000
PAÇO DO LUMIAR - MA

FIQUENE DISTRIBUIÇÃO E SERVIÇOS EIRELI – ME

CNPJ: 21.645.693/0001-40 | IE: 12.455.021-5 | Inscrição Municipal: 3.271.952.880
Rua 101, n.º. 23, quadra 78 – Maiobão – CEP: 65.130-000 – Paço do Lumiar/MA
grupofiquene@gmail.com | 98 9.9241-1122



AO
ESTADO DO MARANHÃO
PREFEITURA MUNICIPAL DE PINDARÉ MIRIM
COMISSÃO PERMANENTE DE LICITAÇÃO – CPL

PREGÃO PRESENCIAL N.º 005/2018
SISTEMA DE REGISTRO DE PREÇOS – SRP
MODALIDADE: MENOR PREÇO POR ITEM
Gêneros Alimentícios para Secretaria Municipal de Educação

Data do certame: 02 de maio de 2018 às 9h00
Prédio da Secretaria Municipal de Administração e Finanças
Avenida Elias Haickel, nº 11, Centro, Pindaré-Mirim/MA

Ilmo. Sr. Pregoeiro, Prefeitura Municipal de Pindaré Mirim,

ANEXO IV

DECLARAÇÃO EM CUMPRIMENTO AO DISPOSTO NO INCISO XXXIII DO ART. 7º DA CONSTITUIÇÃO FEDERAL

A empresa **FIQUENE DISTRIBUIÇÃO E SERVIÇOS EIRELI – ME**, inscrita sob o CNPJ Nº. 21.645.693/0001-40, sediada a Rua 101, nº. 23, quadra 78 – Maiobão – CEP: 65.130-000 – Paço do Lumiar/MA, por intermédio da sua representante legal, Srta. **CARLA CRISTINA GARCEZ FIQUENE**, portadora da carteira de identidade Nº. 023841192003-4 SSP/MA e do CPF Nº. 010.525.723-08, **DECLARA**, para fins do disposto no inciso V do art. 27 da Lei no 8.666, de 21 de junho de 1993, acrescido pela Lei no 9.854, de 27 de outubro de 1999, que não emprega menor de 18 (dezoito) anos em trabalho noturno, perigoso ou insalubre e não emprega menor de 16 (dezesseis) anos.

Ressalva: emprega menor, a partir de 14 (quatorze) anos, na condição de aprendiz ().
(Observação: em caso afirmativo, assinalar a ressalva acima).

Paço do Lumiar-MA, 02 de Maio de 2018.

CARLA CRISTINA GARCEZ FIQUENE

CPF: 010.525.723-08, RG nº 023841192003-4 SSP/MA
Titular da FIQUENE DISTRIBUIÇÃO E SERVIÇOS EIRELI - ME
CNPJ nº. 21.645.693/0001-40

CNPJ: 21.645.693/0001-40

FIQUENE DISTRIBUIÇÃO E SERVIÇOS

Rua 101, Qd. 78 nº 23

Maiobão

CEP: 65.130-000

PAÇO DO LUMIAR - MA

FIQUENE DISTRIBUIÇÃO E SERVIÇOS EIRELI – ME

CNPJ: 21.645.693/0001-40 | IE: 12.455.021-5 | Inscrição Municipal: 3.271.952.880

Rua 101, nº. 23, quadra 78 – Maiobão – CEP: 65.130-000 – Paço do Lumiar/MA

grupofiquene@gmail.com | 98 9.9241-1122



AO
ESTADO DO MARANHÃO
PREFEITURA MUNICIPAL DE PINDARÉ MIRIM
COMISSÃO PERMANENTE DE LICITAÇÃO – CPL

PREGÃO PRESENCIAL N.º 005/2018
SISTEMA DE REGISTRO DE PREÇOS – SRP
MODALIDADE: MENOR PREÇO POR ITEM
Gêneros Alimentícios para Secretaria Municipal de
Educação

Data do certame: 02 de maio de 2018 às 9h00
Prédio da Secretaria Municipal de Administração e Finanças
Avenida Elias Haickel, nº 11, Centro, Pindaré-Mirim/MA

Ilmo. Sr. Pregoeiro, Prefeitura Municipal de Pindaré Mirim,

ANEXO V

DECLARAÇÃO DE INEXISTÊNCIA DE FATOS SUPERVENIENTES IMPEDITIVOS DE HABILITAÇÃO

A empresa **FIQUENE DISTRIBUIÇÃO E SERVIÇOS EIRELI – ME**, inscrita sob o CNPJ N.º. 21.645.693/0001-40, sediada a Rua 101, n.º. 23, quadra 78 – Maiobão – CEP: 65.130-000 – Paço do Lumiar/MA, por intermédio da sua representante legal, **Srta. CARLA CRISTINA GARCEZ FIQUENE**, portadora da carteira de identidade N.º. 023841192003-4 SSP/MA e do CPF N.º. 010.525.723-08, **DECLARA**, sob as penas da Lei, nos termos do § 2º, do art. 32, da Lei n.º 8.666/93 que até esta data, não ocorreu nenhum fato superveniente que seja impeditivo de sua habilitação na licitação em epígrafe.

Paço do Lumiar-MA, 02 Maio de 2018.

CARLA CRISTINA GARCEZ FIQUENE

CPF: 010.525.723-08, RG nº 023841192003-4 SSP/MA
Titular da FIQUENE DISTRIBUIÇÃO E SERVIÇOS EIRELI – ME
CNPJ nº. 21.645.693/0001-40

CNPJ: 21.645.693/0001-40
FIQUENE DISTRIBUIÇÃO E SERVIÇOS
Rua 101, Qd. 78 nº 23
Maiobão
CEP: 65.130-000
PAÇO DO LUMIAR - MA

FIQUENE DISTRIBUIÇÃO E SERVIÇOS EIRELI – ME

CNPJ: 21.645.693/0001-40 | IE: 12.455.021-5 | Inscrição Municipal: 3.271.952.880
Rua 101, n.º. 23, quadra 78 – Maiobão – CEP: 65.130-000 – Paço do Lumiar/MA
grupofiquene@gmail.com | 98 9.9241-1122



AO
ESTADO DO MARANHÃO
PREFEITURA MUNICIPAL DE PINDARÉ MIRIM
COMISSÃO PERMANENTE DE LICITAÇÃO – CPL

PREGÃO PRESENCIAL N.º 005/2018
SISTEMA DE REGISTRO DE PREÇOS – SRP
MODALIDADE: MENOR PREÇO POR ITEM
Gêneros Alimentícios para Secretaria Municipal de Educação

Data do certame: 02 de maio de 2018 às 9h00
Prédio da Secretaria Municipal de Administração e Finanças
Avenida Elias Haickel, nº 11, Centro, Pindaré-Mirim/MA

Ilmo. Sr. Pregoeiro, Prefeitura Municipal de Pindaré Mirim,

ANEXO VI
DECLARAÇÃO EXPRESSA DE TOTAL CONCORDÂNCIA COM OS TERMOS DO EDITAL

A empresa **FIQUENE DISTRIBUIÇÃO E SERVIÇOS EIRELI – ME**, inscrita sob o CNPJ N.º. 21.645.693/0001-40, sediada a Rua 101, nº. 23, quadra 78 – Maiobão – CEP: 65.130-000 – Paço do Lumiar/MA, por intermédio da sua representante legal, Srta. **CARLA CRISTINA GARCEZ FIQUENE**, portadora da carteira de identidade N.º. 023841192003-4 SSP/MA e do CPF N.º. 010.525.723-08, **DECLARA**, para os devidos fins, que concordamos com todos os termos descritos no edital e seus anexos e que temos pleno e total conhecimento da realização dos trabalhos do certame.

Paço do Lumiar-MA, 02 de Maio de 2018.

CARLA CRISTINA GARCEZ FIQUENE

CPF: 010.525.723-08, RG nº 023841192003-4 SSP/MA
Titular da FIQUENE DISTRIBUIÇÃO E SERVIÇOS EIRELI - ME
CNPJ nº. 21.645.693/0001-40

CNPJ: 21.645.693/0001-40
FIQUENE DISTRIBUIÇÃO E SERVIÇOS
Rua 101, Qd. 78 nº 23
Maiobão
CEP: 65.130-000
PAÇO DO LUMIAR - MA

FIQUENE DISTRIBUIÇÃO E SERVIÇOS EIRELI – ME

CNPJ: 21.645.693/0001-40 | IE: 12.455.021-5 | Inscrição Municipal: 3.271.952.880
Rua 101, nº. 23, quadra 78 – Maiobão – CEP: 65.130-000 – Paço do Lumiar/MA
grupofiquene@gmail.com | 98 9.9241-1122



AO
ESTADO DO MARANHÃO
PREFEITURA MUNICIPAL DE PINDARÉ MIRIM
COMISSÃO PERMANENTE DE LICITAÇÃO – CPL

PREGÃO PRESENCIAL N.º 005/2018
SISTEMA DE REGISTRO DE PREÇOS – SRP
MODALIDADE: MENOR PREÇO POR ITEM
Gêneros Alimentícios para Secretaria Municipal de
Educação

Data do certame: 02 de maio de 2018 às 9h00
Prédio da Secretaria Municipal de Administração e Finanças
Avenida Elias Haickel, nº 11, Centro, Pindaré-Mirim/MA

Ilmo. Sr. Pregoeiro, Prefeitura Municipal de Pindaré Mirim,

ANEXO VII

MODELO DE DECLARAÇÃO DE ELABORAÇÃO INDEPENDENTE DE PROPOSTA

Srta. CARLA CRISTINA GARCEZ FIQUENE, como representante devidamente constituído de FIQUENE DISTRIBUIÇÃO E SERVIÇOS EIRELI – ME, doravante denominada Licitante, para fins do disposto no item 11.1.8, do Edital nº 005/2018, declara, sob as penas da Lei, em especial o art. 299 do Código Penal Brasileiro, que:

- a) A proposta anexa foi elaborada de maneira independente FIQUENE DISTRIBUIÇÃO E SERVIÇOS EIRELI, e que o conteúdo da proposta anexa não foi, no todo ou em parte, direta ou indiretamente, informado a, discutido com ou recebido de qualquer outro participante potencial ou de fato do Edital nº 005/2018, por qualquer meio ou por qualquer pessoa;
- b) A intenção de apresentar a proposta anexa não foi informada a, discutido com ou recebido de qualquer outro participante potencial ou de fato do Edital nº 005/2018, por qualquer meio ou por qualquer pessoa;
- c) Que não tentou, por qualquer meio ou por qualquer pessoa, influir na decisão de qualquer outro participante potencial ou de fato da do Edital nº 005/2018 quanto a participar ou não da referida licitação;
- d) Que o conteúdo da proposta anexa não será, no todo ou em parte, direta ou indiretamente, comunicado a ou discutido com qualquer outro participante potencial ou de fato do Edital nº 005/2018 antes da adjudicação do objeto da referida licitação;
- e) Que o conteúdo da proposta anexa não foi, no todo ou em parte, direta ou indiretamente, informado a, discutido com ou recebido de qualquer integrante da PREFEITURA MUNICIPAL DE PINDARÉ MIRIM antes da abertura oficial das propostas; e
- f) Que está plenamente ciente do teor e da extensão desta declaração e que detém plenos poderes e informações para firmá-la.

Paço do Lumiar-MA, 02 de Maio de 2018.

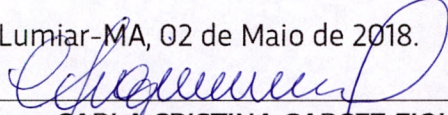
CARLA CRISTINA GARCEZ FIQUENE

CPF: 010.525.723-08, RG nº 02384192003-4 SSP/MA
Titular da FIQUENE DISTRIBUIÇÃO E SERVIÇOS EIRELI - ME
CNPJ nº. 21.645.693/0001-40

CNPJ: 21.645.693/0001-40

**FIQUENE DISTRIBUIÇÃO E
SERVIÇOS**

Rua 101, Qd. 78 nº 23
Maiobão

CEP: 65.130-000

PAÇO DO LUMIAR - MA

FIQUENE DISTRIBUIÇÃO E SERVIÇOS EIRELI – ME

CNPJ: 21.645.693/0001-40 | IE: 12.455.021-5 | Inscrição Municipal: 3.271.952.880

Rua 101, nº. 23, quadra 78 – Maiobão - CEP: 65.130-000 - Paço do Lumiar/MA

grupofiquene@gmail.com | 98 9.9241-1122